

# Investigación del MICI sobre el Proyecto Hidroeléctrico Ituango (Colombia)

## DOSSIER DE MEDIOS

### Qué es el MICI

El MICI, Mecanismo Independiente de Consulta e Investigación, es una oficina del Grupo BID, **independiente de la gerencia del Banco** y de los equipos de proyecto, **que atiende las reclamaciones ambientales y sociales de comunidades potencialmente afectadas** por las operaciones del Grupo.

Esta independencia le permite trabajar de forma imparcial y objetiva para **buscar soluciones con todas las partes implicadas**: las comunidades que alegan un impacto; el Grupo BID, como financiador de la operación; y el prestatario (empresa o gobierno) que ejecuta el proyecto. De esta forma, el Mecanismo fortalece el compromiso del Grupo BID con el desarrollo sostenible en América Latina y el Caribe.

El MICI cuenta con dos instrumentos: un proceso de resolución de disputas entre las partes interesadas (Fase de Consulta), y un proceso de investigación (Fase de Verificación de la Observancia).

### ¿En qué consiste una investigación del MICI (Fase de Verificación de la Observancia)?

Es un proceso de indagación de hechos, similar a una auditoría interna, en el que el MICI actúa como investigador independiente.

#### o **Cuál es su objetivo**

Determinar **si el Grupo BID ha cumplido con sus políticas y estándares sociales y ambientales** al diseñar y ejecutar el proyecto, y recomendar medidas correctivas al Grupo BID, para garantizar su cumplimiento.

#### o **Resultado deseado**

Implementar **medidas correctivas para reconducir el proyecto al cumplimiento** a partir de la investigación. Estas medidas pueden referirse a un proyecto en particular o a la forma general de operar del Grupo (la aplicación de sus Políticas Operativas).

### EL PROYECTO

País: **Colombia**

Sector: **Energía**

Número de proyecto: **11794-04**

Financiamiento de BID Invest: **400.000.000 USD**

Categoría ambiental: **A**

Tipo de Proyecto: **Operación de préstamo**

### EL RECLAMO

Fecha de recepción MICI: **5 de junio de 2018**

Registro Público: **MICI-CII-CO-2018-0133**

# INVESTIGACIÓN MICI SOBRE ITUANGO

## El reclamo

El 5 de junio de 2018, el MICI recibió una Solicitud por parte de 477 residentes de nueve municipios de Antioquia (Briceño, Ituango, Toledo, Peque, Sabanalarga, Valdivia, Caucasia, San Andrés de Cuerquia y Sopetrán), Colombia, representados por la Sra. Isabel Zuleta López de la organización Movimiento Ríos Vivos Antioquía, con apoyo del Centro de Derecho Internacional Ambiental (CIEL), la Asociación Interamericana para la Defensa del Ambiente (AIDA) y el Proyecto Internacional de Rendición de Cuentas (IAP).

En la Solicitud se alegaron afectaciones actuales y potenciales en las etapas de construcción y operación del proyecto, relacionados con la identificación del área de influencia del proyecto y la población impactada; la determinación y manejo de los impactos sociales y ambientales; el aumento de la conflictividad, inseguridad y violencia en la zona del proyecto y los impactos diferenciados por razones de género; la ausencia de consultas públicas y formas de participación adecuadas y la ausencia de planes adecuados de reasentamiento o compensación por el desplazamiento físico y económico resultado de la construcción del proyecto. Asimismo, mencionaron que la emergencia iniciada en abril de 2018 profundizó y generó nuevas afectaciones tanto aguas arriba como aguas abajo de la presa, y que el manejo de sus consecuencias y de la información al respecto por parte del proyecto había sido inadecuado.

## Qué se investiga

La investigación se rige por la [Política MICI-CII](#) y los [Términos de Referencia](#) aprobados en octubre de 2019, y se ciñe a los ocho temas siguientes:

1. **Identificación:** Identificación y determinación del área de influencia del Proyecto y de la población impactada.
2. **Evaluación de impactos:** Evaluación, identificación y manejo de impactos ambientales a hábitats naturales críticos, afectaciones a las fuentes de agua y su caudal.
3. **Contexto social:** Identificación, evaluación y manejo de los riesgos por el contexto social de violencia, conflictividad e inseguridad en la zona del Proyecto.
4. **Género:** Identificación, evaluación y manejo de los impactos diferenciados por razones de género.
5. **Presión migratoria / impacto cultural:** Evaluación, identificación y manejo de impactos sociales por presión migratoria y al patrimonio cultural.
6. **Consulta y participación:** Procesos de consultas y otras formas de participación (información adecuada, oportuna y accesible a toda la población impactada por el Proyecto).

7. **Reasentamiento involuntario:** Proceso de reasentamiento involuntario y desplazamiento económico generado por la construcción del Proyecto.
8. **Riesgos de desastres:** Identificación y evaluación de riesgos de desastres del Proyecto y establecimiento de planes de contingencia para dichos riesgos.

## Qué no se investiga

En el [Memorándum de elegibilidad](#) de este caso (septiembre de 2019), el MICI excluyó dos temas particulares que se señalaban en la solicitud: por un lado, la recuperación de cuerpos arrojados al río Cauca durante el periodo de conflicto, al no poder determinarse la vinculación de esto con una acción u omisión de BID Invest a sus normas ambientales y sociales; y por otro, los potenciales incumplimientos del Proyecto respecto a las normas ambientales nacionales al ser este tema motivo de un proceso judicial activo.

Los Términos de Referencia excluyeron aspectos sobre una eventual obtención de indemnizaciones, que también se encontraban en un proceso judicial, y el análisis de las posibles causas o razones técnicas o naturales que generaron la contingencia de 2018.

Desde diciembre de 2021, BID Invest no hace parte del proyecto de la Hidroeléctrica Ituango, dado que el Grupo BID y Empresas Públicas de Medellín (EPM) acordaron un prepago voluntario de los fondos desembolsados para el financiamiento del proyecto. La investigación del MICI, que había sido aprobada en 2019 y estaba en marcha desde febrero de 2020, ha seguido su propio curso a pesar del prepago voluntario.

## Qué esperar de las investigaciones del MICI

Los reclamos gestionados por el MICI, además de atender las preocupaciones puntuales de las personas reclamantes impactadas por un proyecto concreto, **inciden directa y únicamente sobre aspectos más nucleares del funcionamiento, la estructura y la misión del Grupo BID.**

El MICI ayuda a generar lecciones relevantes en temas de sostenibilidad ambiental y social a partir del análisis de los casos gestionados y de los hallazgos de sus investigaciones. **Estos aprendizajes permiten al Grupo BID adoptar medidas correctivas, evitar que los problemas detectados se repitan en el futuro y realizar cambios institucionales para continuar mejorando vidas en América Latina y el Caribe.**

En ningún caso los resultados de la investigación concluyen beneficios o sanciones a los reclamantes, empresas privadas, entidades públicas o gobiernos nacionales o locales.

## Cronología del reclamo

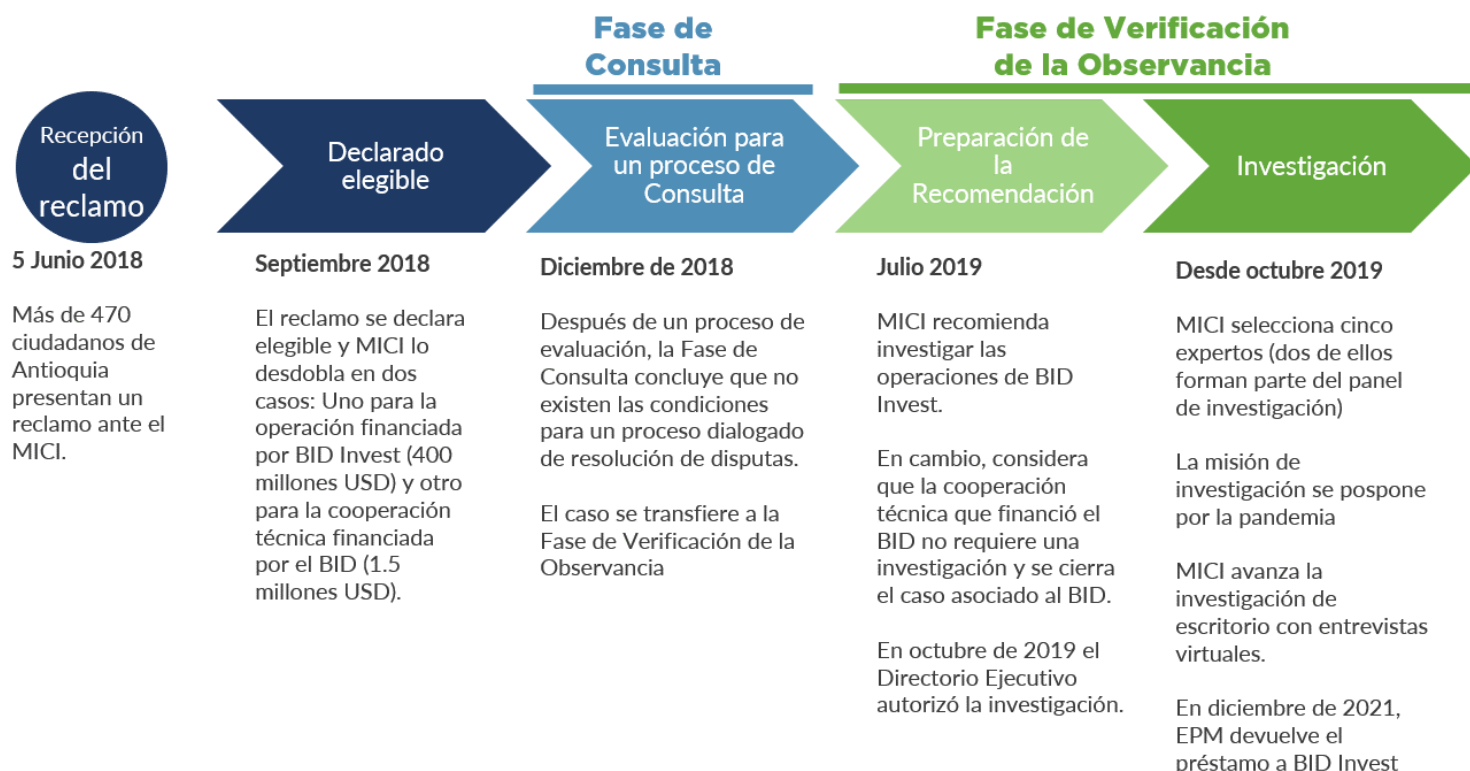

Después de que la Fase de Verificación de la Observancia recibiera el caso (diciembre de 2018), el MICI elaboró unos Términos de Referencia y una Recomendación para la investigación. El Directorio Ejecutivo autorizó la investigación, bajo esos términos, en octubre de 2019.

El proceso de investigación inició formalmente en febrero de 2020, con la constitución del Panel de Investigación. Debido a la pandemia y las restricciones que generó en los desplazamientos, la Fase de Verificación de la Observancia empezó la investigación realizando entrevistas virtuales. Durante la misión a Colombia se escuchará a las diferentes partes y está previsto que el informe final de la investigación se publique en unos seis meses.

## PARA MÁS INFORMACIÓN

Los resultados de la investigación son públicos y podrán ser consultados en la [página web](#). El MICI no puede conceder entrevistas ni comentar en los medios ningún caso que se esté tramitando. Para consultas técnicas sobre el proceso o el Mecanismo en general, puede contactar con Esteve Sala, Especialista de Comunicación, al correo [accessMICI@iadb.org](mailto:accessMICI@iadb.org)

### Investigación previa del MICI en Colombia

En 2017 finalizó la investigación del MICI relacionada con el Proyecto de modernización, expansión, gestión y operación del Aeropuerto El Dorado de Bogotá. ([MICI-CO-2011-023](#))