

Informe Resumido

| Datos Básicos del Proyecto | | Fondos Disponibles (US\$) | Costo total y Fuente |
|-------------------------------|---|---|--------------------------------------|
| Agencia Ejecutora (AE): | MINISTERIO AGROPECUARIO Y FORESTAL | | |
| Sector: | AGRICULTURE AND RURAL DEVELOPMENT-AGRICULTURAL HEALTH AND FOOD SAFETY | | |
| Número(s) de Préstamo: | 2738/BL-NI | Monto Aprobado Actual: 40.000.000,00 | BID Original: 40.000.000,00 |
| Etapas: | Approved | Monto Desembolsado a la fecha: 500.000,00 | Actual BID: 40.000.000,00 |
| Tipo de Operación: | INV - Inversión | % Desembolsado: 1,25 | Pari-passu: 95,00 |
| Operación(es) Relacionada(s): | NI-T1148, NI-T1156, NI-T1161, RG-P1478 | Saldo: 39.500.000,00 | Co-financiamiento/País: 2.000.000,00 |
| Subtipo de Operación: | ESP - Inversión Específica | | Estimado Original: 42.000.000,00 |
| | | | Período de Amortización (meses): 282 |

| Categoría de Impacto Ambiental y Social del Proyecto | Reformulación | Validación |
|---|--|--|
| Categoría de Impacto Ambiental y Social del Proyecto: B | () ¿El objetivo (s) del proyecto fue reformulado? | Validado por el Jefe de División: 20-sep-2013 Validado por Representante de País: 25-sep-2013 |

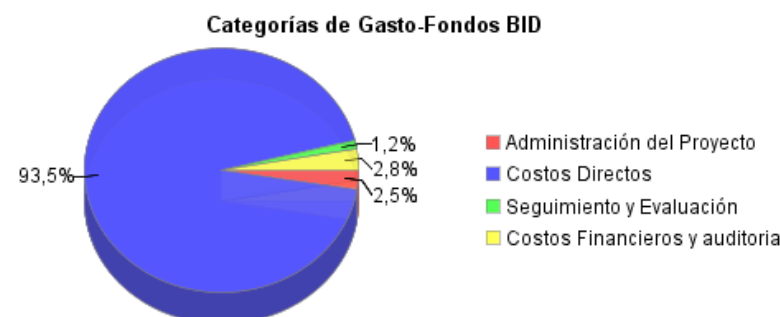
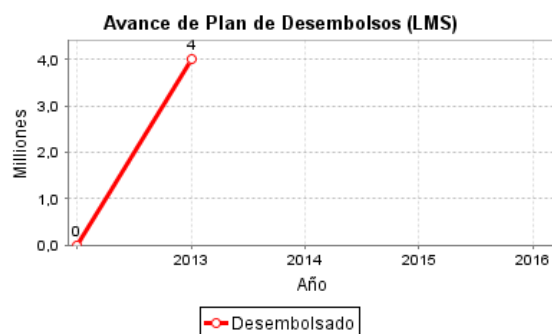
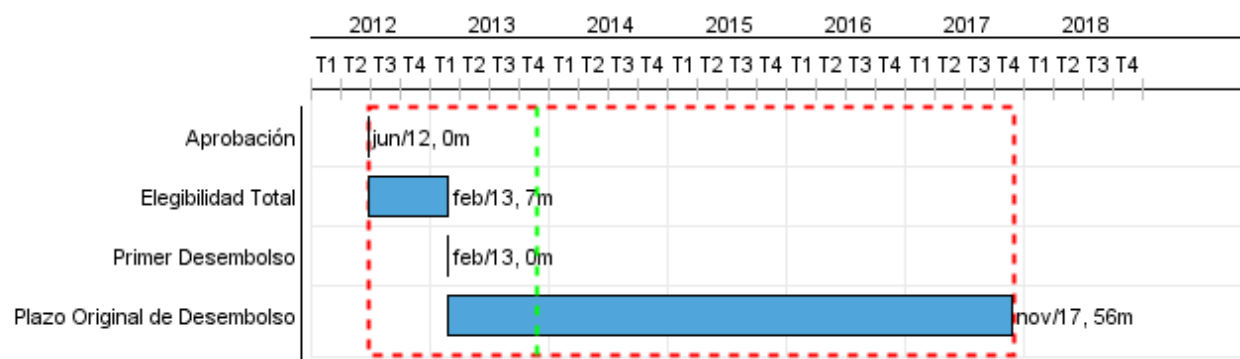

Progreso Acumulado al 2013

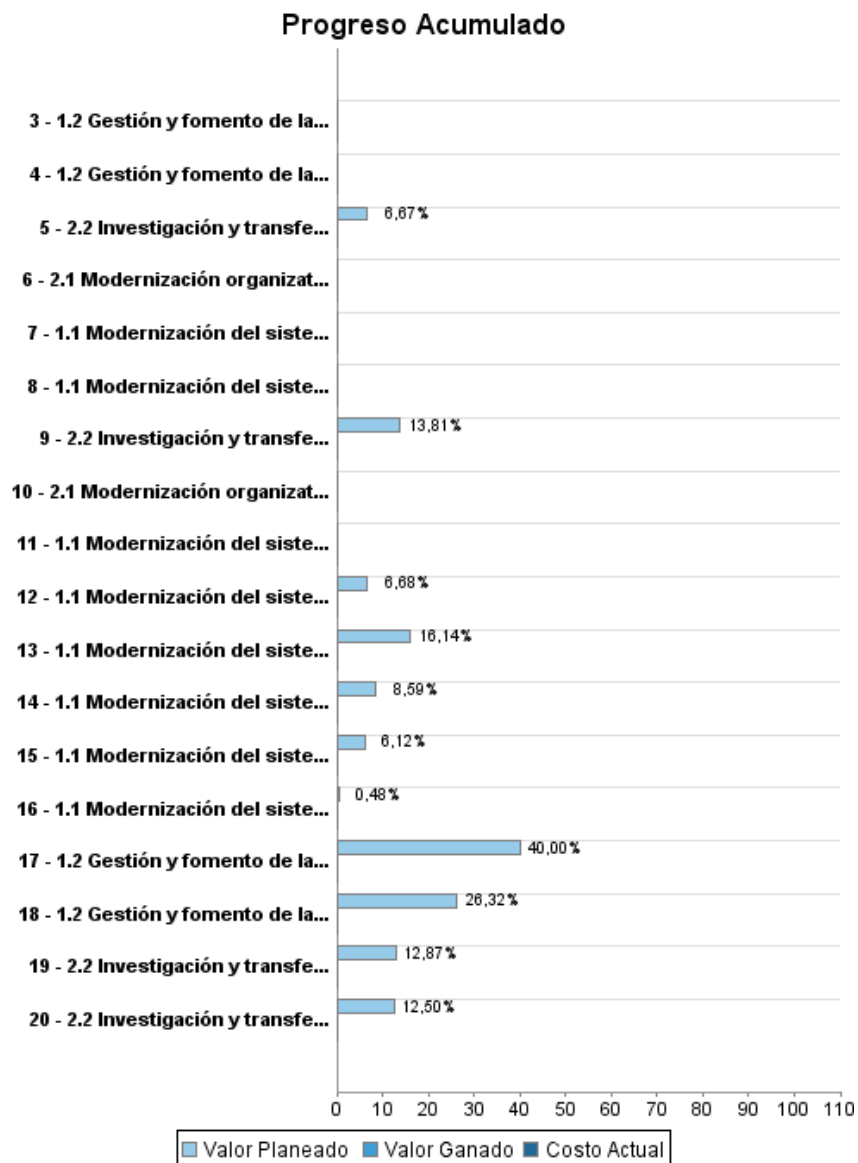

INFORME DE SEGUIMIENTO DE PROGRESO

NI-L1067 - Programa de Fomento a la Productividad Agropecuaria Sostenible
2013 1º período con cierre al (31-oct-2013)

Progreso Acumulado

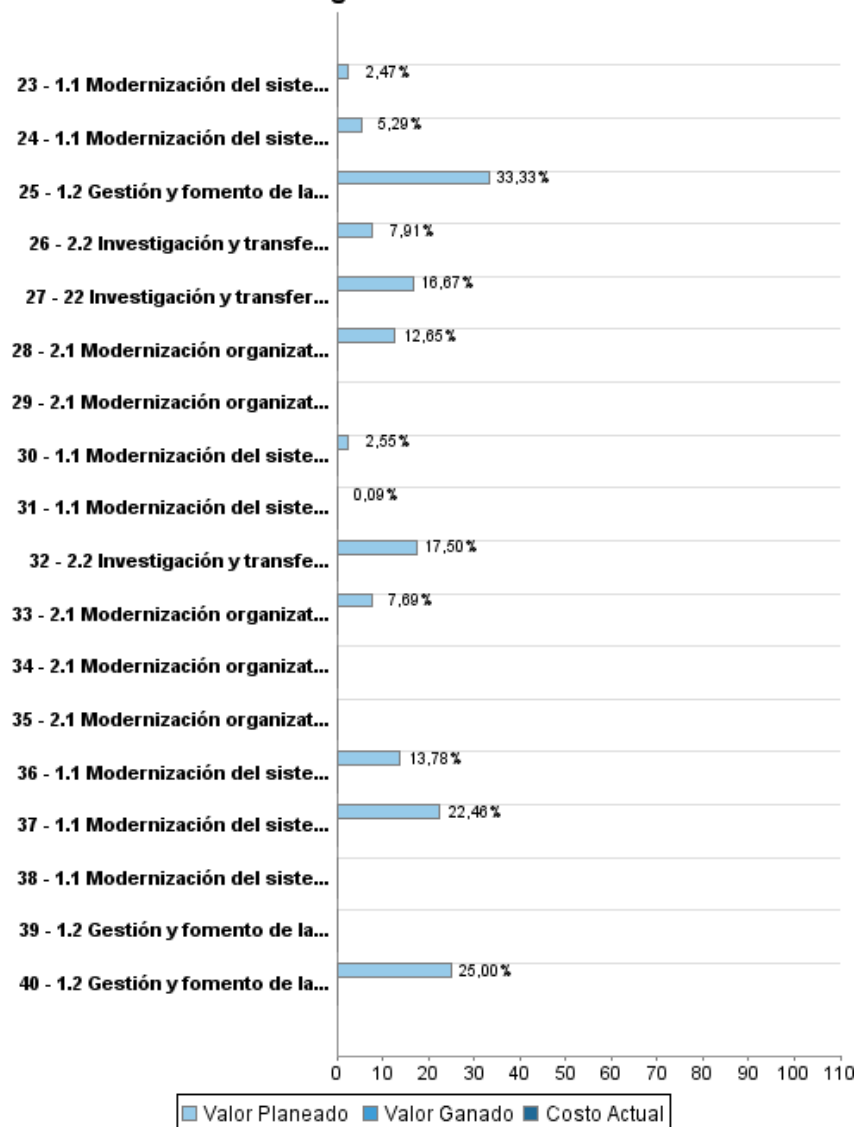

INFORME DE SEGUIMIENTO DE PROGRESO

NI-L1067 - Programa de Fomento a la Productividad Agropecuaria Sostenible
2013 1º período con cierre al (31-oct-2013)

Banco Interamericano de Desarrollo - BID

Oficina de Planificación Estratégica y Efectividad en el Desarrollo
Última Actualización del PMR: 19/09/2013

Progreso Acumulado

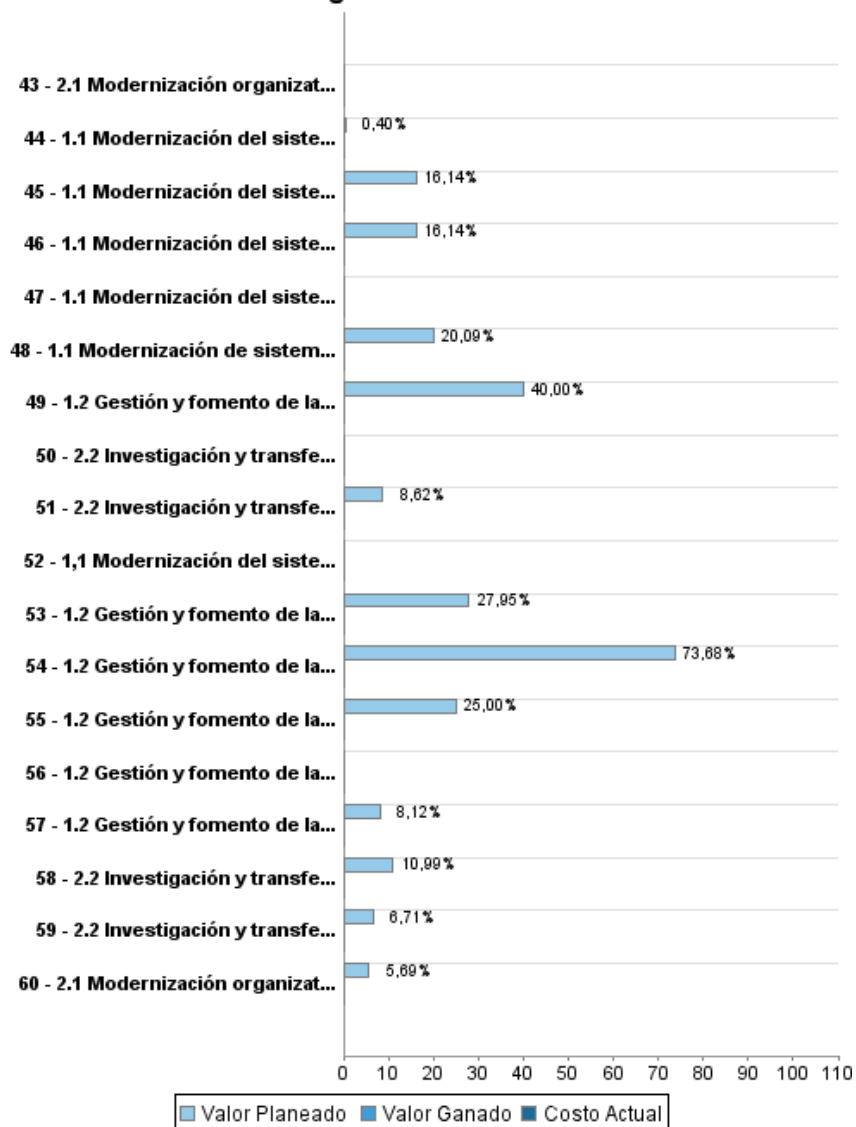

INFORME DE SEGUIMIENTO DE PROGRESO

NI-L1067 - Programa de Fomento a la Productividad Agropecuaria Sostenible
2013 1º período con cierre al (31-oct-2013)

Banco Interamericano de Desarrollo - BID

Oficina de Planificación Estratégica y Efectividad en el Desarrollo
Última Actualización del PMR: 19/09/2013

Progreso Acumulado

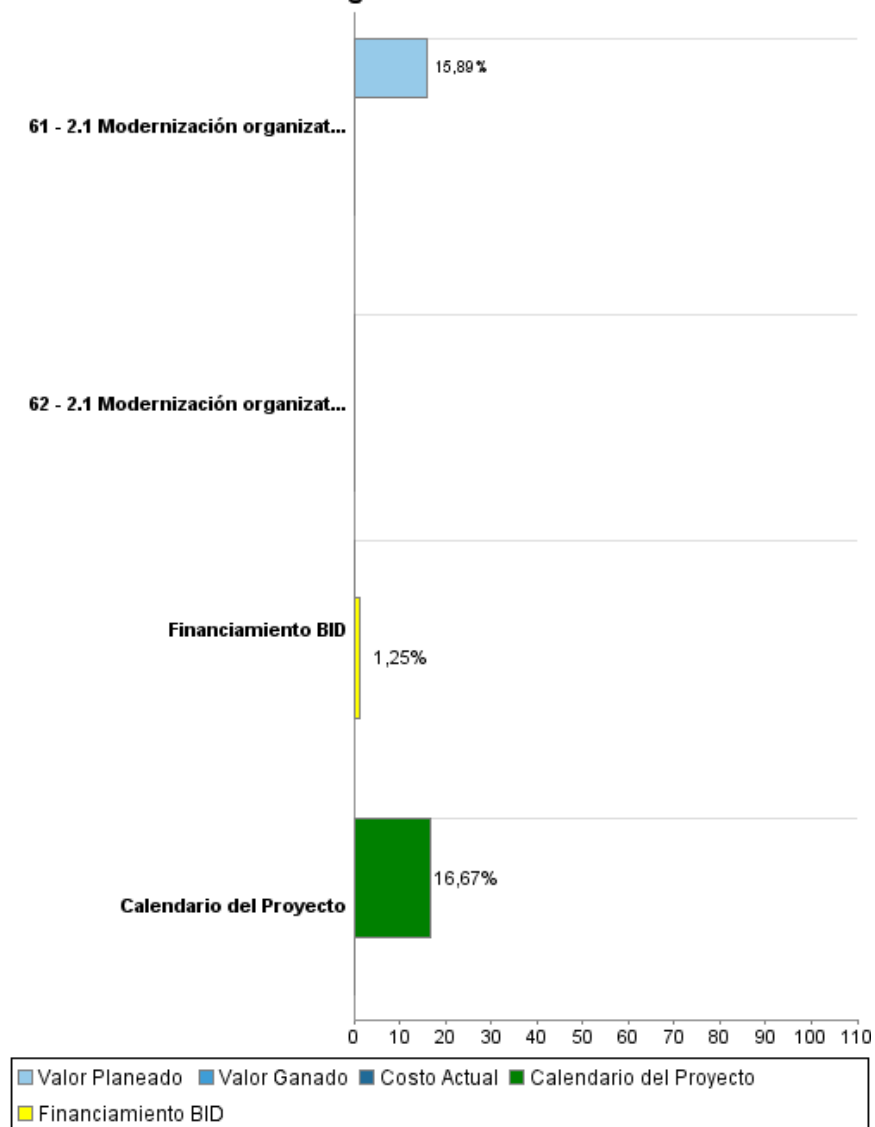

Resultados

Resultado: Desempeño del servicio nacional de salud animal

| Indicador | Unidad de Medida | Línea de base | Año Línea de base | | 2013 | 2014 | 2015 | 2016 | 2017 | Fin de Proyecto |
|--|------------------|---------------|-------------------|--------|------|------|------|------|-------|-----------------|
| Puntaje total del servicio nacional de salud animal en las 4 competencias críticas (recursos humanos, físicos y financieros; autoridad y competencia técnica; interacción con las partes interesadas; y acceso a mercados), medidas con el instrumento "Desempeño, Visión y Estrategia (DVE)" de la OIE. | % | 34,00 | 2012 | P A | | | | | 73,00 | 73,00 |

Resultado: Desempeño de los servicios nacionales de sanidad vegetal

| Indicador | Unidad de Medida | Línea de base | Año Línea de base | | 2013 | 2014 | 2015 | 2016 | 2017 | Fin de Proyecto |
|---|------------------|---------------|-------------------|--------|------|------|------|------|-------|-----------------|
| Puntaje total del servicio nacional de protección fitosanitaria, en los 4 aspectos fundamentales (capacidad técnica; capital humano y financiero; interacción con el sector privado; y acceso a mercados) , medidas usando el instrumento (DVE) de IICA. | % | 34,00 | 2012 | P A | | | | | 76,00 | 76,00 |

Resultado: Certificación agroecológica

| Indicador | Unidad de Medida | Línea de base | Año Línea de base | | 2013 | 2014 | 2015 | 2016 | 2017 | Fin de Proyecto |
|---|------------------|---------------|-------------------|--------|------|--------|--------|--------|--------|-----------------|
| Fincas certificadas en producción agroecológica, de las cuales 30% serán lideradas por mujeres. | Agricultores | | 2012 | P A | | 100,00 | 250,00 | 500,00 | 750,00 | 1.600,00 |

Resultado: Aplicación de tecnologías

| Indicador | Unidad de Medida | Línea de base | Año Línea de base | | 2013 | 2014 | 2015 | 2016 | 2017 | Fin de Proyecto |
|---|------------------|---------------|-------------------|--------|------|------|------|------|-------|-----------------|
| Tasa promedio de aplicación por parte de los beneficiarios, de tecnologías transferidas bajo el programa. | % | | 2012 | P A | | | | | 90,00 | 90,00 |

Resultado: Adopción de tecnologías

| Indicador | Unidad de Medida | Línea de base | Año Línea de base | | 2013 | 2014 | 2015 | 2016 | 2017 | Fin de Proyecto |
|---|------------------|---------------|-------------------|--------|------|------|------|------|------|-----------------|
| Diferencia entre la tasa promedio de adopción por parte de los beneficiarios, tecnologías del programa y por parte de no beneficiarios. | % | | 2012 | P A | | | | | | 50,00 |

| | |
|-------------------|----------------------------------|
| Resultado: | Relación con cadenas productivas |
|-------------------|----------------------------------|

| Indicador | Unidad de Medida | Línea de base | Año Línea de base | | 2013 | 2014 | 2015 | 2016 | 2017 | Fin de Proyecto |
|---|------------------|---------------|-------------------|--------|------|------|------|------|------|-----------------|
| Diferencia entre 2017 y 2012 en el % de producción por parte de los beneficiarios, de productos agropecuarios y sus derivados encadenados a la cadena de valor, y el % promedio de producción por parte de los no beneficiarios, de productos agropecuarios y sus derivados encadenados a la cadena de valor. | % | | 2012 | P A | | | | | | 25,00 |

Productos: Progreso Físico y Financiero Anual 2013

| Descripción | Unidad de medida | Físico | | | | Financiero | | | |
|--|--------------------------------|----------|--------|---------------------|--------------|------------|--------|-------------------|--------------|
| | | Planeado | Actual | Unidades Acumuladas | Unidades FDP | Planeado | Actual | Costos Acumulados | Costos FDP |
| Apoyo a la gestión y fomento de la producción sostenible | | | | | | | | | |
| 1.1 Modernización del sistema de sanidad e inocuidad agropecuaria.- a) Dirección General.- Edificio central de la DGPSA construida y operando adecuadamente. | Edificio | | | | 1,00 | 10.000,00 | | | 2.500.000,00 |
| 1.1 Modernización del sistema de sanidad e inocuidad agropecuaria.- a) Dirección General.- Sistemas de gestión desarrollados e implementados. | Sistemas | | | | 2,00 | | | | 550.000,00 |
| 1.1 Modernización del sistema de sanidad e inocuidad agropecuaria.- a) Dirección General.- Personas capacitadas. | Personas | 85,00 | | | 600,00 | 25.366,46 | | | 380.000,00 |
| 1.1 Modernización del sistema de sanidad e inocuidad agropecuaria.- a) Dirección General.- Unidades de análisis y gestión de riesgo establecidas y operando. | Unidades de análisis y gestión | | | | 1,00 | 7.400,00 | | | 300.000,00 |
| 1.1 Modernización del sistema de sanidad e inocuidad agropecuaria.- b) Dirección de salud animal.- Area cubierta bajo vigilancia pasiva: Fincas (F) | Fincas | | | | 666,00 | 86.680,00 | | | 537.111,00 |
| 1.1 Modernización del sistema de sanidad e inocuidad agropecuaria.- b) Dirección de salud animal.- Area bajo vigilancia pasiva: Sensores (S) | Sensores | | | | 740,00 | 86.680,00 | | | 537.111,00 |
| 1.1 Modernización del sistema de sanidad e inocuidad agropecuaria.- b) Dirección de salud animal.- Area cubierta bajo vigilancia activa: Muestras de diagnóstico (M) | Muestras de diagnóstico | | | | 6.400,00 | 86.680,00 | | | 537.111,00 |
| 1.1 Modernización del sistema de sanidad e inocuidad agropecuaria.- b) Dirección de salud animal.- Sistemas de registro y vigilancia medicamentos veterinarios y piensos establecidos. | Sistemas | | | | 1,00 | 27.411,30 | | | 198.903,00 |
| 1,1 Modernización del sistema de sanidad e inocuidad agropecuaria.- b) Dirección de salud animal.- Personas capacitadas PPC, PPA y BPA avícola | Personas | | | | 420,00 | | | | 84.000,00 |

INFORME DE SEGUIMIENTO DE PROGRESO

NI-L1067 - Programa de Fomento a la Productividad Agropecuaria Sostenible
2013 1º período con cierre al (31-oct-2013)

Banco Interamericano de Desarrollo - BID

Oficina de Planificación Estratégica y Efectividad en el Desarrollo
Última Actualización del PMR: 19/09/2013

| Descripción | Unidad de medida | Físico | | | | Financiero | | | |
|--|---------------------------|-----------|--------|---------------------|--------------|------------|--------|-------------------|--------------|
| | | Planeado | Actual | Unidades Acumuladas | Unidades FDP | Planeado | Actual | Costos Acumulados | Costos FDP |
| 1.1 Modernización del sistema de sanidad e inocuidad agropecuaria.- b) Dirección de salud animal.- Personas capacitadas en registro de medicamentos y piensos y HACCP. | Personas | | | | 410,00 | | | | 82.300,00 |
| 1.1 Modernización del sistema de sanidad e inocuidad agropecuaria.- b) Dirección de salud animal.- Cantidad de productos trazados: Bovinos = Bo | Bovinos trazados | 30.000,00 | | | 760.000,00 | 48.524,13 | | | 564.853,78 |
| 1.1 Modernización del sistema de sanidad e inocuidad agropecuaria.- b) Dirección de salud animal.- Cantidad de productos trazados: Acuicola = Ac | Toneladas trazadas | 5.000,00 | | | 45.000,00 | 37.924,50 | | | 164.225,19 |
| 1.1 Modernización del sistema de sanidad e inocuidad agropecuaria.- b) Dirección de salud animal.- Cantidad de productos trazados: Apícolas = Ap | Apiarios trazados | 40,00 | | | 390,00 | 36.040,00 | | | 285.772,00 |
| 1.1 Modernización de sistema de sanidad e inocuidad agropecuaria.- c) Sanidad vegetal.- Area de país bajo vigilancia. | Has | 60.000,00 | | | 750.000,00 | 257.631,75 | | | 1.282.226,00 |
| 1.1 Modernización del sistema de sanidad e inocuidad agropecuaria.- c) Sanidad vegetal.- Libros y suscripciones técnicas obtenidos. | Libros y suscripciones | 4,00 | | | 20,00 | 25.833,00 | | | 115.003,00 |
| 1.1 Modernización del sistema de sanidad e inocuidad agropecuaria.- d) Inocuidad agroalimentaria.- Unidades especializadas en agroecología. | Unidades especializadas | | | | 1,00 | 24.757,10 | | | 971.654,00 |
| 1.1 Modernización del sistema de sanidad e inocuidad agropecuaria.- e) Cuarentena animal y vegetal.- Puestos de inspección contruidos. | Puestos de inspección | | | | 1,00 | 20.000,00 | | | 326.917,00 |
| 1.1 Modernización del sistema de sanidad e inocuidad agropecuaria.- e) Cuarentena animal y vegetal.- Estaciones cuarentenarias pre-operacionales. | Estaciones cuarentenarias | | | | 2,00 | | | | 226.918,00 |
| 1.1 Modernización del sistema de sanidad e inocuidad agropecuaria.- e) Cuarentena animal y vegetal.- Puestos cuarentenarios readecuados. | Puestos cuarentenarios | | | | 4,00 | | | | 326.917,00 |
| 1.1 Modernización del sistema de sanidad e inocuidad agropecuaria.- e) Cuarentena animal y vegetal.- Estaciones cuarentenarias para especies menores construidas. | Estaciones cuarentenarias | | | | 1,00 | 12.000,00 | | | 226.918,00 |

| Descripción | Unidad de medida | Físico | | | | Financiero | | | |
|--|---------------------------------|----------|--------|---------------------|--------------|------------|--------|-------------------|--------------|
| | | Planeado | Actual | Unidades Acumuladas | Unidades FDP | Planeado | Actual | Costos Acumulados | Costos FDP |
| 1.1 Modernización del sistema de sanidad e inocuidad agropecuaria.- f) Centro de laboratorios de referencia.- Laboratorio de diagnóstico de sanidad animal adecuado. | Laboratorio Sanidad Animal | | | | 1,00 | 10.000,00 | | | 2.071.568,60 |
| 1.1 Modernización del sistema de sanidad e inocuidad agropecuaria.- f) Centro de laboratorios de referencia.- Laboratorio de diagnóstico vegetal construido. | Laboratorio Sanidad Vegetal | | | | 1,00 | 1.924,00 | | | 2.056.890,60 |
| 1.1 Modernización del sistema de sanidad e inocuidad agropecuaria.- f) Centro de laboratorios de referencia.- Laboratorio de diagnóstico de residuos biológicos construido. | Laboratorio residuos biológicos | | | | 1,00 | | | | 2.373.600,83 |
| 1.2 Gestión y fomento de la producción agroecológica.- a) Fortalecimiento coordinación , planificación.- Estudios de caracterización de zonas agroecológicas. | Estudios | | | | 3,00 | 120.000,00 | | | 360.000,00 |
| 1.2 Gestión y fomento de la producción agroecológica.- a) Fortalecimiento coordinación , planificación.- Planes de ordenamiento territorial con modelos de producción sostenible . | Planes | | | | 3,00 | 48.000,00 | | | 120.000,00 |
| 1.2 Gestión y fomento de la producción agroecológica.- a) Fortalecimiento coordinación , planificación.- Propuestas de desarrollo para la producción agroecológica. | Propuestas | | | | 10,00 | 61.500,00 | | | 220.000,00 |
| 1.2 Gestión y fomento de la producción agroecológica.- a) Fortalecimiento coordinación , planificación.- Estudios de oportunidad de mercado. | Estudios | | | | 3,00 | | | | 60.000,00 |
| 1.2 Gestión y fomento de la producción agroecológica.- a) Fortalecimiento, coordinación, planificación.- Proyectos modelo a nivel de finca. | Proyectos | | | | 3,00 | | | | 45.000,00 |
| 1.2 Gestión y fomento de la producción agroecológica.- a) Fortalecimiento coordinación , planificación.- Encuestas de producción agroecológica a nivel nacional (NTON) | Encuestas | | | | 1,00 | 112.000,00 | | | 152.000,00 |
| 1.2 Gestión y fomento de la producción agroecológica.- a) Fortalecimiento coordinación , planificación.- Estudios de biodiversidad, captura de carbono y calidad de suelos en fincas integrales demostrativas. | Estudios | | | | 2,00 | 40.000,00 | | | 100.000,00 |

INFORME DE SEGUIMIENTO DE PROGRESO

NI-L1067 - Programa de Fomento a la Productividad Agropecuaria Sostenible
2013 1º período con cierre al (31-oct-2013)

Banco Interamericano de Desarrollo - BID

Oficina de Planificación Estratégica y Efectividad en el Desarrollo
Última Actualización del PMR: 19/09/2013

| Descripción | Unidad de medida | Físico | | | | Financiero | | | |
|--|--------------------------------------|----------|--------|---------------------|--------------|------------|--------|-------------------|--------------|
| | | Planeado | Actual | Unidades Acumuladas | Unidades FDP | Planeado | Actual | Costos Acumulados | Costos FDP |
| 1.2 Gestión y fomento de la producción agroecológica.- b) Capacitación MAGFOR.- Talleres para comunicadores sociales del MAGFOR y periodistas. | Talleres | 6,00 | | | 36,00 | 40.280,00 | | | 161.120,00 |
| 1.2 Gestión y fomento de la producción agroecológica.- b) Capacitación MAGFOR.- Maestrías realizadas (40% son mujeres) | Maestrías | | | | 8,00 | | | | 200.000,00 |
| 1.2 Gestión y fomento de la producción agroecológica.- b) Capacitación MAGFOR.- Postgrados realizados (mínimo 40% mujeres) | Postgrados | 1,00 | | | 10,00 | 25.000,00 | | | 100.000,00 |
| 1.2 Gestión y fomento de la producción agroecológica.- b) Capacitación MAGFOR.- Eventos de capacitación en producción agroecológica, con participación equitativa de género. | Eventos de capacitación | 10,00 | | | 90,00 | 60.086,94 | | | 383.815,00 |
| 1.2 Gestión y fomento de la producción agroecológica.- c) Comunicación.- Campañas de comunicación realizadas. | Campañas de comunicación | 1,00 | | | 4,00 | 31.625,00 | | | 120.175,00 |
| 1.2 Gestión y fomento de la producción agroecológica.- d) Modernización de sistemas de información.- Sistema de información geográfico fortalecido. | Sistema | | | | 1,00 | 189.600,00 | | | 236.700,00 |
| 1.2 Gestión y fomento de la producción agroecológica.- d) Modernización de sistemas de información.- Sistema de información y comunicación fortalecido. | Sistema | | | | 1,00 | | | | 319.600,00 |
| 1.2 Gestión y fomento de la producción agroecológica.- e) Construcciones y equipo de transporte.- Oficinas y salas remodeladas y equipadas. | Oficinas y salas | | | | 8,00 | 26.118,00 | | | 321.590,00 |
| Fortalecimiento de la innovación tecnológica agropecuaria | | | | | | | | | |
| 2.2 Investigación y transferencia de tecnología sostenible.- Proyectos de investigación en generación de tecnologías en Centros de Desarrollo Tecnológicos (CDT), de los cuales, al menos 30% contienen análisis de género. | Proyectos de investigación | | | | 244,00 | 140.045,00 | | | 1.014.090,00 |
| 2.2 Investigación y transferencia de tecnología sostenible.- Proyectos de investigación adaptativa y validación de tecnologías en Fincas Integrales Demostrativas (FID), de las cuales al menos 30% contienen consideraciones de género. | Proyectos de investigación ejecutado | | | | 205,00 | 150.000,00 | | | 1.365.090,00 |

| Descripción | Unidad de medida | Físico | | | | Financiero | | | |
|---|--|----------|--------|---------------------|--------------|------------|--------|-------------------|--------------|
| | | Planeado | Actual | Unidades Acumuladas | Unidades FDP | Planeado | Actual | Costos Acumulados | Costos FDP |
| 2.2 Investigación y transferencia de tecnología sostenible.- Fincas Integrales Demostrativas (FID) establecidas, al menos 30% lideradas por mujeres. | Fincas Integrales Demostrativas | | | | 188,00 | 48.500,00 | | | 613.398,00 |
| 2.2 Investigación y transferencia de tecnología sostenible.- Fincas receptoras de tecnologías establecidas, al menos el 30% lideradas por mujeres. | Fincas | | | | 940,00 | | | | 1.527.812,00 |
| 2.2 Investigación y transferencia de tecnología sostenible.- Técnicos contratados para equipos territoriales. | Técnicos | 14,00 | | | 14,00 | 94.080,00 | | | 537.600,00 |
| 2.2 Investigación y transferencia de tecnología sostenible.- Técnicos contratados para investigación en cultivos, ganadería y semilla. | Técnicos | 10,00 | | | 10,00 | 96.000,00 | | | 576.000,00 |
| 2.2 Investigación y transferencia de tecnología sostenible.- Bancos comunitarios de semillas | Hectáreas establecidas para producción | | | | 1.127,00 | 59.922,00 | | | 893.568,00 |
| 2.2 Investigación y transferencia de tecnología sostenible.- Capacitación a promotores. | Eventos (jornadas) | | | | 523,00 | 58.000,00 | | | 672.538,50 |
| 2.2 Investigación y transferencia de tecnología sostenible.- Capacitación a productores. | Agricultores | | | | 5.032,00 | 169.000,00 | | | 1.312.888,00 |
| 2.2 Investigación y transferencia de tecnología sostenible.- Núcleos de intervención (NI) capacitados en desarrollo empresarial y fomento a la asociatividad. | Núcleos de intervención | | | | 100,00 | 50.000,00 | | | 750.000,00 |
| 2.2 Investigación y transferencia de tecnología sostenible.- Especialista en postcosecha contratado. | Meses de especialista contratado | 6,00 | | | 48,00 | 7.560,00 | | | 60.480,00 |
| 2.1 Modernización organizativa y de gestión del INTA.- a) Planificación, monitoreo, evaluación y sistematización.- Centros de desarrollo tecnológico rehabilitados. | Centros de desarrollo | | | | 6,00 | 446.227,00 | | | 7.841.236,50 |
| 2.1 Modernización organizativa y de gestión del INTA.- b) Capacitación y aprendizaje institucional.- Doctorados (al menos 1 será mujer). | Doctorados | | | | 4,00 | 42.000,00 | | | 332.000,00 |
| 2.1 Modernización organizativa y de gestión del INTA.- b) Capacitación y aprendizaje institucional.- Maestrías (al 5 serán mujeres). | Maestrías | | | | 13,00 | 40.000,00 | | | 520.000,00 |

INFORME DE SEGUIMIENTO DE PROGRESO

NI-L1067 - Programa de Fomento a la Productividad Agropecuaria Sostenible
2013 1º período con cierre al (31-oct-2013)

Banco Interamericano de Desarrollo - BID

Oficina de Planificación Estratégica y Efectividad en el Desarrollo
Última Actualización del PMR: 19/09/2013

| Descripción | Unidad de medida | Físico | | | | Financiero | | | |
|--|---|----------|--------|---------------------|--------------|------------|-----------|-------------------|--------------|
| | | Planeado | Actual | Unidades Acumuladas | Unidades FDP | Planeado | Actual | Costos Acumulados | Costos FDP |
| 2.1 Modernización organizativa y de gestión del INTA.- b) Capacitación y aprendizaje institucional.- Diplomados (al menos 14 serán mujeres). | Diplomados | | | | 36,00 | | | | 205.299,00 |
| 2.1 Modernización organizativa y de gestión del INTA.- b) Capacitación y aprendizaje institucional.- Cursos de actualización técnica realizados. | Cursos | 10,00 | | | 100,00 | 36.000,00 | | | 226.500,00 |
| 2.1 Modernización organizativa y de gestión del INTA.- b) Capacitación y aprendizaje institucional. Giras internacionales de aprendizajes para productores y técnicos. | Giras internacionales | | | | 12,00 | | | | 144.000,00 |
| 2.1 Modernización organizativa y de gestión del INTA.- b) Capacitación y aprendizaje institucional.- Giras de aprendizaje para productores-técnicos. | Giras de aprendizaje | | | | 16,00 | | | | 80.000,00 |
| 2.1 Modernización organizativa y de gestión del INTA.- c) Captura de tecnologías y metodologías participativas.- Participación en eventos de investigación y visitas a centros de investigación internacional. | Eventos de investigación y visitas a centros de investigación | | | | 40,00 | | | | 100.000,00 |
| 2.1 Modernización organizativa y de gestión del INTA.- c) Captura de tecnologías y metodologías participativas.- Participaciones en congresos internacionales. | Congresos internacionales | | | | 20,00 | | | | 82.500,00 |
| 2.1 Modernización organizativa y de gestión del INTA.- c) Captura de tecnologías y metodologías participativas.- Congresos realizados en Nicaragua. | Congresos en Nicaragua | | | | 4,00 | | | | 75.000,00 |
| 2.1 Modernización organizativa y de gestión del INTA.- c) Captura de tecnologías y metodologías participativas.- Membresías y convenios establecidos. | Membresías y convenios | | | | 16,00 | | | | 160.000,00 |
| 2.1 Modernización organizativa y de gestión del INTA.- c) Captura de tecnologías y metodologías participativas.- Redes de investigación establecidas. | Redes de investigación | | | | 3,00 | | | | 160.000,00 |
| 2.1 Modernización organizativa y de gestión del INTA.- c) Captura de tecnologías y metodologías participativas.- Escenarios de fincas virtuales construidas. | Escenarios de fincas virtuales | | | | 200,00 | | | | 150.000,00 |
| Administración del Programa | | | | | | | | | |
| 1,400,000 | N/A | | | | | 250.840,00 | 48.520,00 | | 1.400.000,00 |

INFORME DE SEGUIMIENTO DE PROGRESO

NI-L1067 - Programa de Fomento a la Productividad Agropecuaria Sostenible
2013 1º período con cierre al (31-oct-2013)

Banco Interamericano de Desarrollo - BID

Oficina de Planificación Estratégica y Efectividad en el Desarrollo
Última Actualización del PMR: 19/09/2013

| Descripción | Unidad de medida | Físico | | | | Financiero | | | |
|--|------------------|----------|--------|---------------------|--------------|---------------------|------------------|-------------------|----------------------|
| | | Planeado | Actual | Unidades Acumuladas | Unidades FDP | Planeado | Actual | Costos Acumulados | Costos FDP |
| Seguimiento y evaluación | | | | | | | | | |
| 500,000 | N/A | | | | | 102.000,00 | | | 500.000,00 |
| Costos financieros y auditorías | | | | | | | | | |
| 1,100,000 | N/A | | | | | 20.000,00 | | | 1.100.000,00 |
| TOTAL | | | | | | 3.369.236,18 | 48.520,00 | | 42.000.000,00 |