Fondo Multilateral de Inversiones
Miembro del Grupo BID

REPORTE DE ESTADO DEL PROYECTO

ENERO 2011 - JUNIO 2011

SECCIÓN 1: SÍNTESIS DEL PROYECTO

NOMBRE DEL PROYECTO: Convergencia a Normas Internacionales de Contabilidad y Auditoría

Nro. Proyecto: BO-M1005 - Nro. Operación: ATN/MT-10078-BO

Propósito: Los profesionales miembros del CAUB aplican normas contables y de auditoría acordes a la normativa internacional NIIF y NIA.

País Administrador	País Beneficiario	Grupo	Subgrupo
BOLIVIA	BOLIVIA	FCD - Sector financiero y mercado de capitales	AUST - Normas de contabilidad y auditoría

Agencia Ejecutora: Colegio de Auditores o Contadores Públicos Autorizados

Líder equipo de diseño: Ponce, Camille
Líder equipo de supervisión: Ponce, Camille

CRONOLOGÍA DE EVENTOS

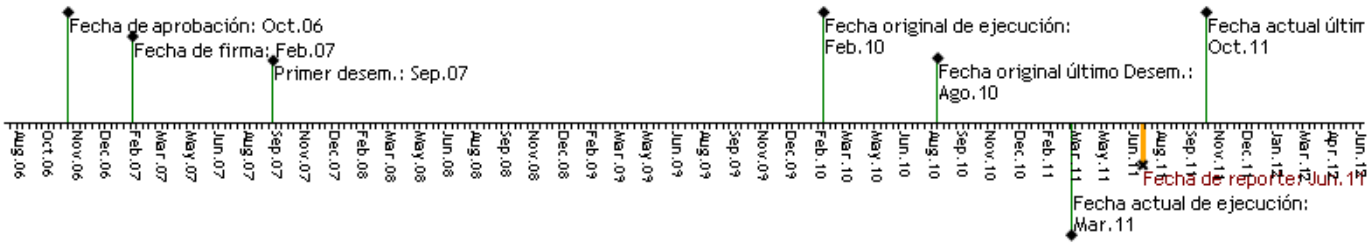

RECURSOS

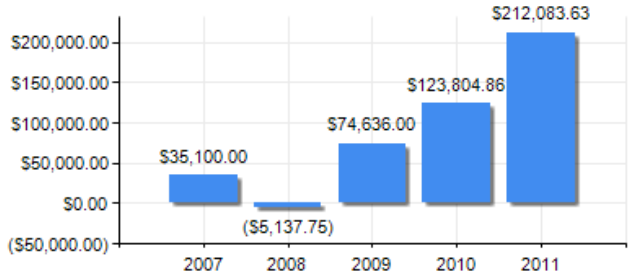

PUNTAJE DE DESEMPEÑO

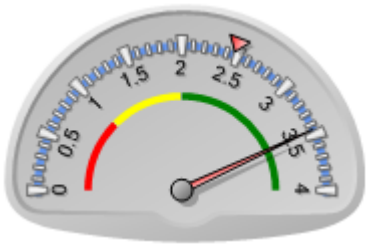

Puntaje actual: Satisfactorio: 3.449
Promedio FOMIN: 2.469

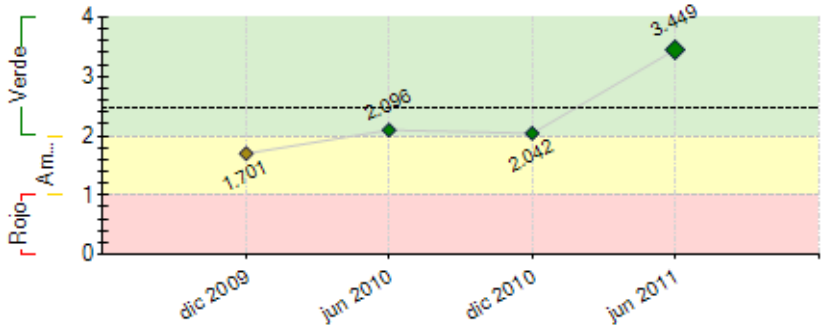

----- Promedio desempeño FOMIN

RIESGOS EXTERNOS

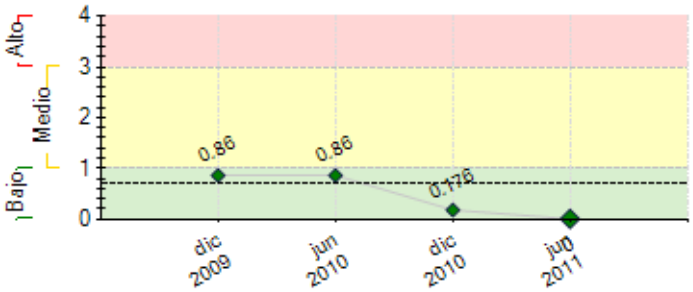

---- Promedio de riesgo FOMIN: 0.704

CAPACIDAD INSTITUCIONAL

	Riesgo
Administración Financiera:	---
Adquisiciones:	---
Capacidad Técnica:	---

SECCIÓN 2: DESEMPEÑO

Resumen del desempeño del proyecto desde el inicio

El desempeño del proyecto al 30/06/11 es satisfactorio, puesto que se ha logrado cumplir con los objetivos. Los resultados acumulados: **i)**Aprobación de 38 NIF, 33 NA, 1 CE, 1 NCC, 25 INIF y 1 NIF Pymes; **ii)** 6 cursos de Formación de Capacitadores con 395 participantes, formando 240 capacitadores, se replicaron 71 cursos capacitándose 4.924 profesionales y 3.043 universitarios; **iii)**Se aprobaron los Sistemas de Certificación Profesional y Control de Calidad, iniciándose la aplicación del sistema de control de calidad con 4 firmas; i**v)**Impresión de libros y CD con el 100% de las nuevas normas habiéndose entregado copias a 4.924 profesionales; **v)**Se desarrolló una propuesta de currícula en base a las normas internacionales, lográndose que 9 universidades introduzcan en la enseñanza las normas internacionales; **vi)**Se desarrollaron 5 páginas web; **vii**)Se adquirió un lote de libros para el centro bibliográfico. El proyecto se demoró en la ejecución debido principalmente a la falta de apoyo de las autoridades de gobierno al proceso de convergencia a través de la homologación de las nuevas normas aprobadas, el CAUB requirió el apoyo de los entes internacionales de la profesión contable para que apoyen el proceso de convergencia en Bolivia. Al encontrarse el proyecto en la fase final, se puede afirmar que se han logrado con éxito los objetivos del Proyecto. Las principales acciones que se realizaran en lo que queda del proyecto, será la de cumplir con las tareas de cierre

Comentarios del líder de Equipo de Supervisión

De acuerdo con los comentarios de la Agencia Ejecutora
Con el periodo de ampliación el CAUB ha avanzado superando sus problemas y ha conseguido un elevado porcentaje de cumplimiento de los indicadores del proyecto y lo que es más importante, ha logrado todos los resultados del proyecto que se refieren a a la adecuación de las normas internacionales de contabilidad y auditoría para Bolivia, así como la capacitación y difusión en el ámbito de la profesión contable, habiendo inclusive abarcado las normas para MyPEs que inicialmente no estaban incluidas en el proyecto. Por ello, se considera que los resultados del proyecto son muy satisfactorios.

Resumen del desempeño del proyecto en los últimos seis meses

El desempeño del proyecto al 30/06/11 es satisfactorio, puesto que se han ejecutado todas las actividades planificadas para el periodo, alcanzándose los indicadores del marco lógico. Principales logros: **i)**Aprobación de 1 NIF Pymes y 15 INIF, con la cual se logra más del 100% de ejecución del Componente 1; **ii**)Realización de 71 cursos de capacitación, capacitándose a 4.183 profesionales y 3.043 universitario; **iii)**Se aprobaron los Sistemas de Certificación Profesional y Control de Calidad, aplicándose inicialmente el sistema de control de calidad con 4 firmas; **iv)**Impresión de libros y CD con el 100% de las nuevas normas, habiéndose entregado copias a 4.183 profesionales; **v**)Se desarrolló una propuesta de currícula para el contador público en base a las normas internacionales, lográndose que 9 universidades introduzcan en su enseñanza las normas internacionales; **vi)**Se desarrollaron 5 páginas web; **vii**)Se adquirió un lote de libros para el centro bibliográfico del CAUB. La principal dificultad que se tuvo en el proyecto, fue la demora en la recopilación de todos los informes de los consultores capacitadores, contratados a nivel nacional, esto en consideración al significativo número de cursos realizados.

Comentarios del líder de Equipo de Supervisión

El CAUB ha logrado realizar los cursos de capacitación en los 9 departamentos de Bolivia, tanto para formadores como para profesionales contables y estudiantes, con una significativa participación.
Dada la magnitud de los cursos de capacitación que fueron realizados en relativo corto plazo por demoras administrativas, el CAUB tuvo problemas en el cierre de cuentas, que ha afectado el cronograma de cierre del proyecto, por lo que eventualmente se tendrá que volver a prolongar para realizar la evaluación final del proyecto.

SECCIÓN 3: INDICADORES E HITOS

		Indicadores	Línea de base	Intermedio 1	Intermedio 2	Intermedio 3	Planeado	Logrado	Estado
Propósito: Los profesionales miembros del CAUB aplican normas contables y de auditoría acordes a la normativa internacional NIIF y NIA.	**P.I1**	Porcentaje de socios activos que participan en los cursos sobre las nuevas normas	0 Feb 2007	20 Ago 2009			40 Sep 2011	82 Mar 2011	
	P.I2	Porcentaje de las normas aprobadas publicadas y difundidas a los afiliados al CAUB.	0 Feb 2007	10 Ago 2009			100 Sep 2011	100 Mar 2011	
	P.I3	Número de universidades por ciudad capital que introduce en la enseñanza las nuevas normas en convergencia con las normas internacionales.	0 Sep 2007				9 Sep 2011	9 Jun 2011	
	P.I4	Número de profesionales contables, socios activos del CAUB, que participan como beneficiarios del proyecto.	0				6000 Sep 2011	4924 Mar 2011	
	P.I5	Número de estudiantes de la profesión contable que participan del proyecto como beneficiarios.	0				3300 Sep 2011	3043 Mar 2011	
	P.I6	Número de Entidades Gremiales de la Profesión Contable que participan en el proyecto.	0				10 Sep 2011	10 Mar 2011	
Componente 1: Normas bolivianas armonizadas con las normas internacionales. **Peso:** 40% **Clasificación:** Muy Satisfactorio	**C1.I1**	Porcentaje de NIIF (IFRS) y NIA analizadas e interpretadas en el proyecto.	0 Feb 2007	40 Ago 2009			100 Sep 2011	100 Mar 2011	Finalizado
	C1.I2	Normas aprobadas por el Comité Interinstitucional y el Consejo Nacional del CAUB. Línea de base: NIIF 38 y NIA 33 y 2 de Ética y Control de Calidad	0 Feb 2007	40 Dic 2009			100 Sep 2011	100 Mar 2011	Finalizado
Componente 2: Profesionales del ramo conocen y tienen acceso a las normas bolivianas armonizadas con las normas internacionales. **Peso:** 50% **Clasificación:** Muy Satisfactorio	**C2.I1**	Porcentaje de afiliados activos que reciben copia del 100% de las nuevas normas aprobadas. Línea de base: STC 1800, LP 1500, CBB 1500, CH 600, PT 200, OR 200, TJ 150, BN 30, PD 20. Total 6.000.	0 Sep 2007				90 Sep 2011	88 Mar 2011	Finalizado
	C2.I2	Al final del proyecto, al menos el 80% de los capacitados aprueban los cursos (NIF-1.100; NB-1.100; NA-800; NB Universitarios-3.300)	0 Feb 2007				80 Sep 2011	100 Mar 2011	Finalizado
	C2.I3	El CAUB introduce en su plan de capacitación las NIIF para PYME.					Sep 2011	Si Mar 2011	Finalizado
	C2.I4	Porcentaje de los participantes que aprueba los cursos de capacitación a capacitadores de NIF y NA y al menos uno por departamento ha sido contratado como instructor del proyecto (excepción Cobija y Trinidad). Línea de base: 180 profesionales capacitadores en NIF y/o NA	0				60 Sep 2011	100 Mar 2011	Finalizado

Componente 3: La calidad de los servicios profesionales de auditoría cuentan con un sistema de certificación voluntario, un sistema de control de calidad y un centro de información disponibles. **Peso:** 10% **Clasificación:** Muy Satisfactorio	**C3.I1**	El sistema de Certificación Profesional Voluntario ha sido aprobado por el Consejo Nacional del CAUB						Si	Finalizado
			Feb 2007				Sep 2011	Mar 2011	
	C3.I2	La metodología del Sistema de Control de Calidad ha sido aprobada por el Consejo Nacional del CAUB y probada en firmas auditoras.	0				3	4	Finalizado
			Feb 2007				Sep 2011	May 2011	

Hitos		Planeado	Fecha de cumplimiento	Logrado	Fecha alcanzada	Estado
H0	Condiciones previas	7	Ago 2007	7	Ago 2007	Logrado

FACTORES CRÍTICOS QUE HAN AFECTADO EL DESEMPEÑO
[No se reportaron factores para este período]

SECCIÓN 4: RIESGOS

RIESGOS MÁS RELEVANTES QUE PUEDEN AFECTAR EL DESEMPEÑO FUTURO

NIVEL DE RIESGO DEL PROYECTO: Bajo **NÚMERO TOTAL DE RIESGOS:** 5 **RIESGOS VIGENTES:** 0 **RIESGOS NO VIGENTES:** 5 **RIESGOS MITIGADOS:** 0

SECCIÓN 5: SOSTENIBILIDAD

Probabilidad de que exista sostenibilidad después de terminado el proyecto: MP - Muy Probable

FACTORES CRÍTICOS QUE PUEDEN AFECTAR LA SOSTENIBILIDAD DEL PROYECTO

[No se reportaron factores para este período]

Acciones realizadas o a ser implementadas relativas a la sostenibilidad:

El Proyecto será sostenible debido a los siguientes factores:
a)El CAUB como Organismo Patrocinador de IFAC, ha venido trabajando coordinadamente con la IFAC cumpliendo con los Programas de Cumplimiento (SMO), los cuales aseguran que el CAUB y sus afiliados cumplen con las normas internacionales, asegurando su permanencia del CAUB como afiliado activo de IFAC
b)Con la aprobación e implementación del Sistema de Certificación Profesional, el CAUB y los colegios departamentales aseguran una fuente permanente de recursos, pues con la capacitación continuada, los afiliados que logren certificarse, para mantener su calidad de Certificados, deberán asistir a los cursos de capacitación que se organicen, para ello deberan pagar un monto económico. Fondos que serán utilizados para financiar la investigación
c)Con el Comité Interinstitucional, se ha logrado establecer los canales idóneos de trabajo entre el CAUB y los entes públicos y privados relacionados con la profesión contable, lo que permite trabajar en pro del fortalecimiento de la profesión contable.
d)El CAUB ha logrado obtener un importante fondo de arranque, producto de la venta de libros y matriculas de los cursos de capacitación

SECCIÓN 6: LECCIONES PRÁCTICAS

	Relativa a	Autor
1. El establecimiento canales de comunicación y relacionamiento entre el CAUB, los colegios departamentales y los entes públicos y privados relacionados con la profesión contable e interesados en los objetivos del Proyecto, a través de las suscripción de convenios de cooperación interinstitucional, permitieron que los objetivos del Proyecto se logren, pues con el involucramiento de todos los sectores beneficiarios, su coordinaron esfuerzos y se logró una mayor eficiencia y eficacia, situación que al inició adoleció el Proyecto.	Sustainability	Gil Gil, Gustavo