

Informe Resumido

Datos Básicos del Proyecto		Fondos Disponibles (US\$)	Costo total y Fuente
Agencia Ejecutora (AE):	MINISTERIO DE HACIENDA		
Sector:	TRADE		
Número(s) de Préstamo:	2539/OC-CH	Monto Aprobado Actual:	7.562.600,00
Etapas:	Approved	Monto Desembolsado a la fecha:	4.029.257,26
Tipo de Operación:	INV - Inversión	% Desembolsado:	53,28
Operación(es) Relacionada(s):	RG-P1442	Saldo:	3.533.342,74
Subtipo de Operación:	ESP - Inversión Específica		
		BID Original:	7.562.600,00
		Actual BID:	7.562.600,00
		Pari-passu:	69,00
		Co-financiamiento/País:	3.427.700,00
		Estimado Original:	10.990.300,00
		Período de Amortización (meses):	29

Categoría de Impacto Ambiental y Social del Proyecto	Reformulación	Validación
Categoría de Impacto Ambiental y Social del Proyecto: Ninguno	() ¿El objetivo (s) del proyecto fue reformulado?	Validado por el Jefe de División: 11-abr-2013 Validado por Representante de País: 12-abr-2013

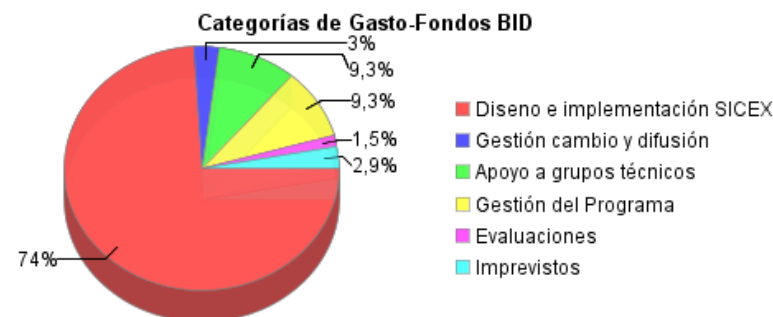
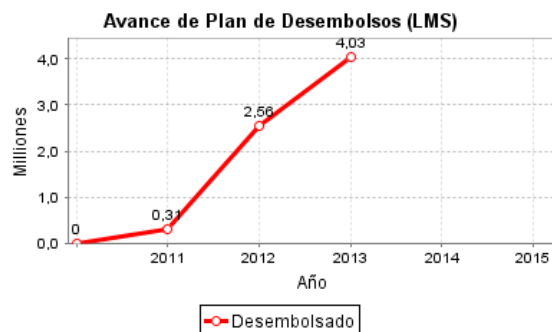
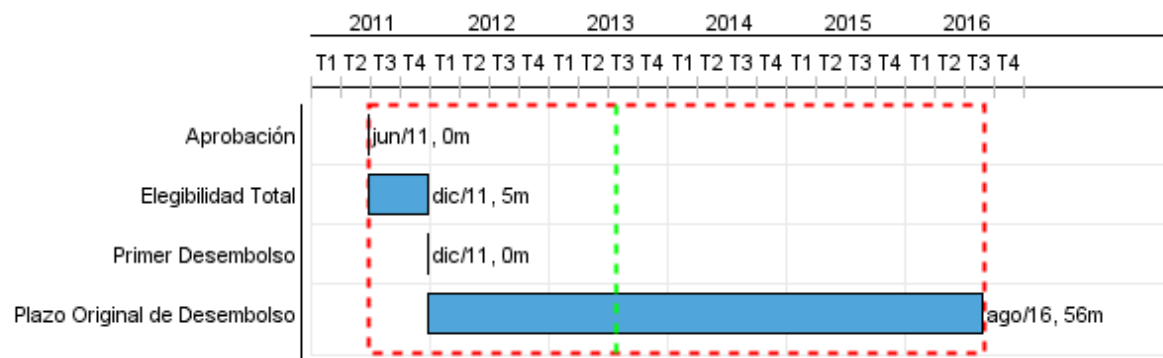

Progreso Acumulado al 2012

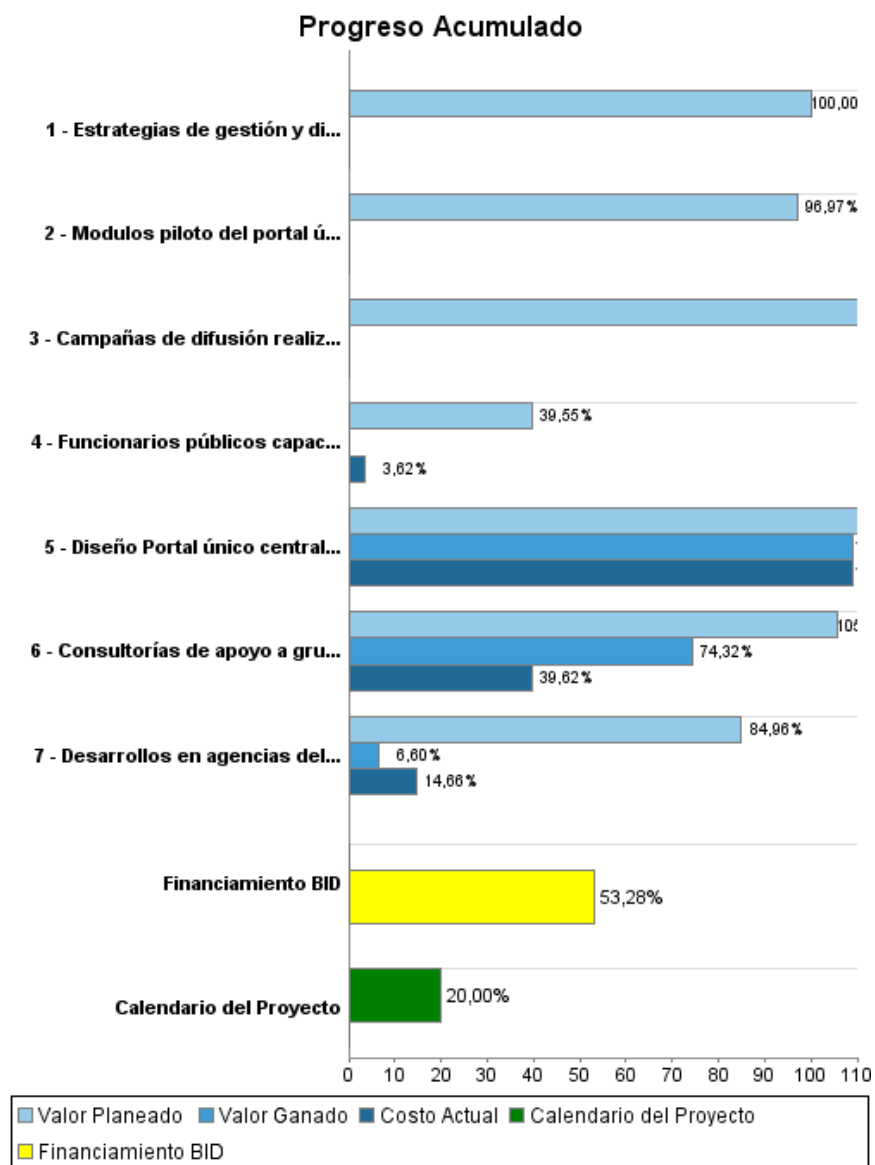

Resultados

Resultado: Todos los servicios públicos vinculados directamente con las operaciones de comercio exterior participan del SICEX

Indicador	Unidad de Medida	Línea de base	Año Línea de base		2012	2013	2014	2015	Fin de Proyecto
Servicios públicos participantes del SICEX	# Agencias		2011	P A	6,00	11,00	15,00	19,00	19,00

Resultado: Creciente porcentaje de operadores de comercio exterior poseen conocimiento del SICEX.

Indicador	Unidad de Medida	Línea de base	Año Línea de base		2012	2013	2014	2015	Fin de Proyecto
Porcentaje de exportadores con conocimiento del SICEX	%		2011	P A	50,00 25,00	70,00	90,00		90,00
Porcentaje de importadores con conocimiento del SICEX	%		2011	P A		50,00	70,00	90,00	90,00

Resultado: Porcentaje creciente de operaciones de comercio exterior y de su valor se realizan a través del SICEX

Indicador	Unidad de Medida	Línea de base	Año Línea de base		2012	2013	2014	2015	Fin de Proyecto
Porcentaje de operaciones de exportación que se realizan a través de SICEX	%		2011	P A	10,00	50,00	70,00	95,00	95,00
Porcentaje de operaciones de importación que se realizan a través del SICEX	%		2011	P A		10,00	50,00	70,00	70,00
Porcentaje de utilización del SICEX según valor de exportaciones	%		2011	P A	20,00	40,00	70,00	90,00	90,00
Porcentaje del valor de importaciones que se realizan a través del SICEX	%		2011	P A		20,00	40,00	70,00	70,00

Resultado: Disminución tiempo requerido para operaciones de comercio exterior.

Indicador	Unidad de Medida	Línea de base	Año Línea de base		2012	2013	2014	2015	Fin de Proyecto
Días para concretar exportaciones	días	6,00	2011	P A					3,00
Días requeridos para concretar importaciones	días	5,00	2011	P A					2,50

Resultado: Disminución costos operacionales de trámites de comercio exterior

Indicador	Unidad de Medida	Línea de base	Año Línea de base		2012	2013	2014	2015	Fin de Proyecto
Costo de operación que no necesita visto bueno adicional	US\$/trámite	7,70	2011	P A					3,85

INFORME DE SEGUIMIENTO DE PROGRESO

CH-L1061 - Apoyo para el Establecimiento de un Sistema Integrado de Comercio Exterior
2012 2º período con cierre al (7-may-2013)

Banco Interamericano de Desarrollo - BID

Oficina de Planificación Estratégica y Efectividad en el Desarrollo
Última Actualización del PMR: 11/04/2013

Productos: Progreso Físico y Financiero Anual 2012

Descripción	Unidad de medida	Físico				Financiero			
		Planeado	Actual	Unidades Acumuladas	Unidades FDP	Planeado	Actual	Costos Acumulados	Costos FDP
Diseño e implementación SICEX									
Diseño Portal único central de SICEX	Software central				1,00	822.000,00	2.183.000,00		2.000.000,00
Desarrollos en agencias del diseño SICEX	sistemas informáticos	5,00			15,00	668.945,00	161.070,00		2.000.000,00
Modulos piloto del portal único SICEX funcionando	Módulos portal	1,00			3,00	1.232.000,00			3.000.000,00
Diseminación y gestión del cambio									
Estrategias de gestión y diseminación elaboradas	Estrategias	1,00			2,00	80.000,00			80.000,00
Campañas de difusión realizadas	Campañas	1,00			3,00	30.000,00			120.000,00
Funcionarios públicos capacitados	Funcionarios y Empresarios	18,00			54,00	30.000,00	2.900,00		80.000,00
Apoyo a grupos de técnicos									
Consultorías de apoyo a grupos técnicos	consultorías individuales	7,00	15,00		7,00	267.000,00	267.000,00		879.500,00
Costos indirectos									
Gestión del Programa	N/A					346.608,00	188.180,00		1.408.800,00
Evaluaciones	N/A					52.501,00	28.520,00		140.000,00
Auditorías	N/A					12.000,00			120.000,00
Gastos Financieros	N/A					37.870,00	26.470,00		871.000,00
Imprevistos	N/A								291.000,00
TOTAL						3.578.924,00	2.857.140,00		10.990.300,00