

INFORME DE SEGUIMIENTO DE PROGRESO

AR-L1095 - Financiamiento Adicional Programa de Transmisión Eléctrica del Norte Grande
2011 2º período con cierre al (31-mar-2012)

Banco Interamericano de Desarrollo - BID

Oficina de Planificación Estratégica y Efectividad en el Desarrollo

Última Actualización del PMR: 05/04/2012

Informe Resumido

Datos Básicos del Proyecto

Agencia Ejecutora (AE): SECRETARIA DE ENERGIA
Sector: ENERGY-POWER LINES
Número(s) de Préstamo: 1764/OC-AR-1
Etapas: Approved
Tipo de Operación: INV - Inversión
Operación(es) Relacionada(s): AR-L1021
Subtipo de Operación: SUP - Financiamiento Suplementario

Fondos Disponibles (US\$)

Monto Aprobado Actual: 300.000.000,00
Monto Desembolsado a la fecha: 189.700.000,00
% Desembolsado: 63,23
Saldo: 110.300.000,00

Costo total y Fuente

BID Original: 300.000.000,00
Actual BID: 300.000.000,00
Pari-passu: 59,00
Co-financiamiento/País: 212.500.000,00
Estimado Original: 512.500.000,00
Período de Amortización (meses): 234

Categoría de Impacto Ambiental y Social del Proyecto

Reformulación

Validación

Categoría de Impacto Ambiental y Social del Proyecto: A () ¿El objetivo (s) del proyecto fue reformulado?

Validado por el Jefe de División: 18-abr-2012
Validado por Representante de País: 25-abr-2012

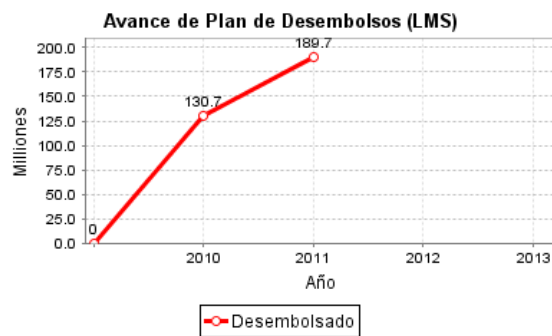
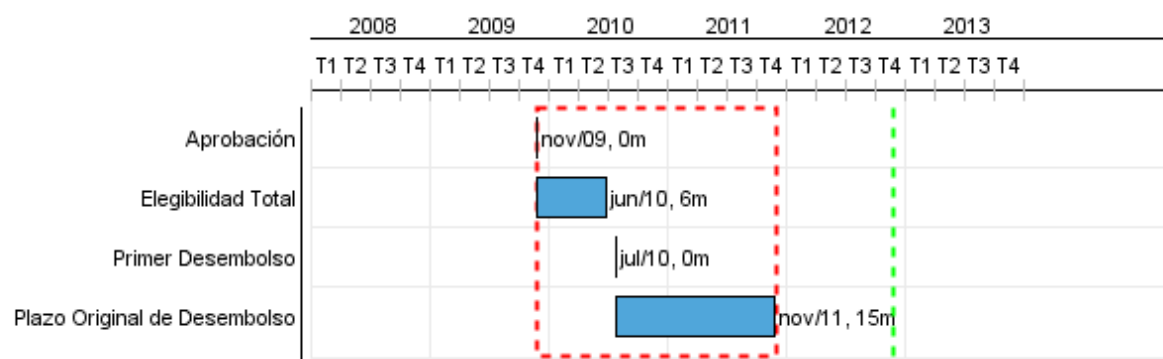

Categorías de Gasto-Fondos BID

Busca realizada con éxito, pero ningún registro fue encontrado.

Progreso Acumulado al 2011

Progreso Acumulado



INFORME DE SEGUIMIENTO DE PROGRESO

AR-L1095 - Financiamiento Adicional Programa de Transmisión Eléctrica del Norte Grande
2011 2º período con cierre al (31-mar-2012)

Banco Interamericano de Desarrollo - BID

Oficina de Planificación Estratégica y Efectividad en el Desarrollo

Última Actualización del PMR: 05/04/2012

Resultados

Resultado:	Reforzar la red nacional de transmisión eléctrica y facilitar la competición en el mercado mayorista de generación.
Resultado:	Demanda de energía eléctrica del sistema de la región del Norte Grande, satisfecha

Productos: Progreso Físico y Financiero Anual 2011

- No hay información disponible