Fondo Multilateral de Inversiones
Miembro del Grupo BID

REPORTE DE ESTADO DEL PROYECTO

ENERO 2014 - JUNIO 2014

SECCIÓN 1: SÍNTESIS DEL PROYECTO

NOMBRE DEL PROYECTO: Desarrollo de la industria de capital emprendedor en Brasil

Nro. Proyecto: BR-M1102 - Nro. Operación: ATN/ME-13030-BR

Resultado: Aprimorar o ecossistema de capital semente e empreendedor (VC) através de maior disponibilidade de dados sobre a indústria, do aumento de oportunidades de treinamento e networking para players locais, de iniciativas para eliminação de gargalos regulatórios e do fortalecimento de instituições locais capazes de catalisar esses aprimoramentos. O projeto também visará a transferência de competências a outros ecossistemas de capital semente e VC menos desenvolvidos na região da América Latina.

País Administrador	País Beneficiario
BRASIL	BRASIL

Agencia Ejecutora: Brazilian Venture Capital & Private

Líder equipo de diseño: Garcia-Robles, Susana
Líder equipo de supervisión: Gilio, Ismael Gilio

CRONOLOGÍA DE EVENTOS

RECURSOS

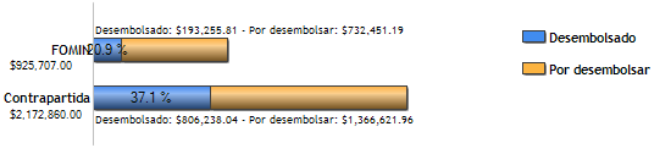

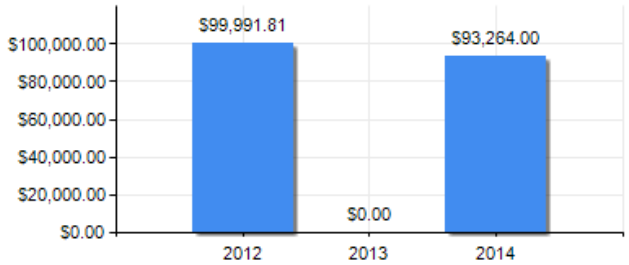

PUNTAJE DE DESEMPEÑO

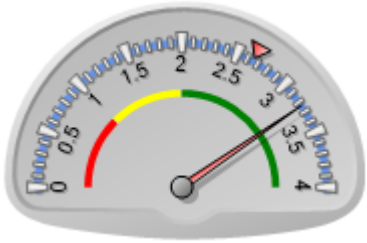

Puntaje actual: Satisfactorio: 3.24
Promedio FOMIN: 2.654

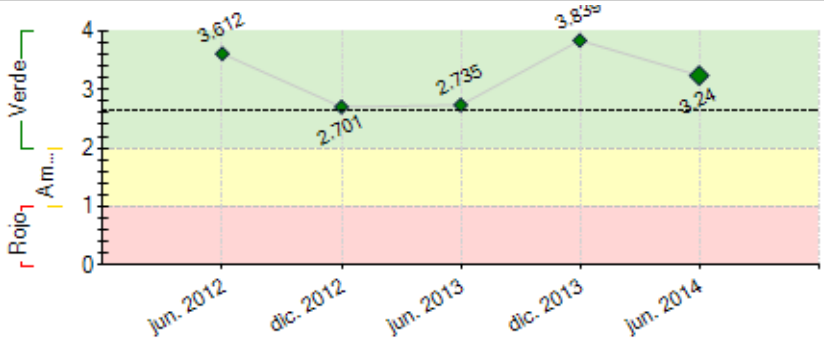

----- Promedio desempeño FOMIN

RIESGOS EXTERNOS

CAPACIDAD INSTITUCIONAL

	Riesgo
Administración Financiera:	Medio
Adquisiciones:	Medio
Capacidad Técnica:	Bajo

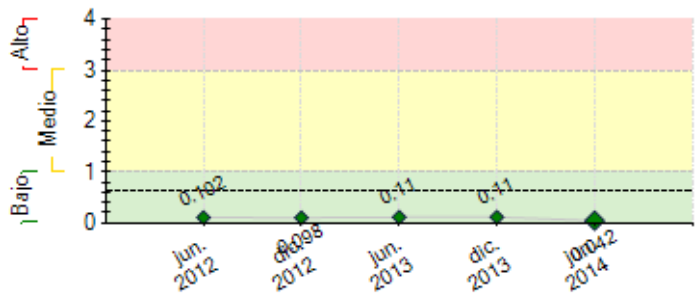

---- Promedio de riesgo FOMIN: 0.614

SECCIÓN 2: DESEMPEÑO

Resumen del desempeño del proyecto desde el inicio

Objetivos alcançados:
1- Base dados da indústria de PE&VC e publicação anual sobre o desempenho da indústria. Ampliada em 2014 incluindo outras estruturas como fundos offshore e corporate ventures; 2- Produção de guias para empreendedores: Como Crescer, Cartilha sobre Como funciona a indústria de private equity, seed e venture capital, e coletânea de cases; 3- Guia de melhores práticas para gestores e investidores e 1ª edição da Série Jurídica; 4- Treinamento de + 400 empreendedores e aproximação com potenciais investidores: + 100 empresas se apresentaram e 5 receberam investimentos; 5- Base de LPs internacionais e realização de mesas redondas, business showcases e eventos.
6- 10 Foruns de VC e seed; 7- Congressos Anuais com + 500 participantes; 8 - Lançamento da PME Update, um novo canal de comunicação com empreendedores; 9 - Reformulação do site - criação de áreas por perfil; 10 - Proposições legislativas para melhorar o ecossistema de VC & PE.

Pontos críticos: Censo de PE&VC, cujo projeto depende ainda de um trabalho educativo voltado aos gestores e administradores para manter a base de dados atualizada. Criada área de acompanhamento ; e transferência de conhecimento para América Latina, concretizadoapenas neste ano, ainda com pouca aderência.

Para o 2º semestre, ambos os pontos serão enfatizados. A aproximação com a Colcapital está avançando e a ABVCAP vem apoiando aquela Associação, inclusive com disponibilização de suas ferramentas de conhecimento.

Comentarios del líder de Equipo de Supervisión

De acuerdo con los comentarios de la Agencia Ejecutora

Projeto com desempenho Submissão do modelo do projeto a UNFCCC para registro já realizada. Aplicação de novos sistemas de coleta, com maior vínculo com a prefeitura local e demais órgãos públicos estaduais. Continuidade do fortalecimento da associação de pequenos produtores locais. Apoio a pequenos produtores locais de acesso a crédito e regularização junto aos órgãos de controle. Pelos resultados alcançados, o Modelo do Projeto se revela factível, com sustentabilidade, permitindo sua disseminação e expansão para novos setores e regiões.

Resumen del desempeño del proyecto en los últimos seis meses

Resultados de destaque:

1- - Lançamento da versão 2 da base de dados da indústria, incluindo novas estruturas como fundos offshore e corporate ventures e ferramenta de BI para geração de relatórios. 2ª edição da Consolidação de dados (port e inglês)

2- Lançamento da Série Jurídica – Estrutura Legal dos Fundos de PE&VC (port e inglês)

3- Lançamento da Cartilha sobre funcionamento da indústria para empreendedores. A ser traduzida para fazer parte do toolkit regional

4- + 2 empresas participantes dos Foruns receberam investimentos

5- 2 Venture Foruns, 19 empresas treinadas e apresentadas a investidores

6- Congresso Anual, Manhã dos Investidores

7- Workshop Regional para América Latina e disponibilização de ferramentas de conhecimento para Colcapital

Para o segundo semestre estão previstas a divulgação de novas cartilhas para empreendedores, 2ª edição da Série Jurídica (Tributação), 3 eventos de aproximação de gestores com investidores internacionais (São Francisco e New York), 1º Congresso de VC, com um painel voltado para as associações regionais, cafés da manhã temáticos, tradução de material para o toolkit regional e programa de treinamento para gestores.

Esforço adicional se concentrará na aproximação com as entidades regionais visando o Congresso de VC (nov 14) e a Global Venture Capital Conference, que sediraemos em abr 15; e no enforcement da base de dados visando a edição de estudos trimestrais e do Censo.

Comentarios del líder de Equipo de Supervisión

De acuerdo con los comentarios de la Agencia Ejecutora

SECCIÓN 3: INDICADORES E HITOS

		Indicadores	Línea de base	Intermedio 1	Intermedio 2	Intermedio 3	Planeado	Logrado	Estado
Resultado: Aprimorar o ecossistema de capital semente e empreendedor (VC) através de maior disponibilidade de dados sobre a indústria, do aumento de oportunidades de treinamento e networking para players locais, de iniciativas para eliminação de gargalos regulatórios e do fortalecimento de instituições locais capazes de catalisar esses aprimoramentos. O projeto também visará a transferência de competências a outros ecossistemas de capital semente e VC menos desenvolvidos na região da América Latina.	**R.1**	Número de pequenas e médias empresas que participaram em eventos sobre capital semente e empreendedor patrocinados pelo proyecto receben investimentos.	10 Mar. 2015	5 Mar. 2014			20 Mar. 2016	5 May. 2014	
	R.2	Valor dos novos investimentos canalizados para pequenas e médias empresas em eventos sobre capital semente e empreendedor patrocinados pelo projeto.	0 Mar. 2012	20000000 Mar. 2014	40000000 Mar. 2015		63000000 Mar. 2016	32000000 Ene. 2014	
	R.3	Número de associações de capital empreendedor que amplia sua oferta de serviços.	0 Mar. 2012				1 Mar. 2016	0	
	R.4	Número de regulamentos vigentes ou sob consideração por parte dos organismos normativos pertinentes como resultado dos estudos ou propostas apresentadas no marco do projeto.	0 Mar. 2012				1 Mar. 2016	3 Jul. 2014	
	R.5	Número de GP que adotam o código de autorregulação para seus fundos de capitais semente, empreendedor e privado.	0 Mar. 2012	20 Mar. 2014	40 Mar. 2015		60 Mar. 2016	243 Mar. 2014	
	R.6	Percentual de incremento do número de associados da ABVCAP.	100 Mar. 2012	110 Mar. 2014	140 Mar. 2015		150 Mar. 2016	122 Mar. 2014	
	R.7	Percentual do custo total da ABVCAP coberto por receitas próprias, incluídas as cotas de seus afiliados.	25 Mar. 2012	40 Mar. 2014	60 Mar. 2015		90 Mar. 2016	109 Mar. 2014	
	R.8	Número de LP locais têm acesso a investidores internacionais como resultado de eventos patrocinados pelo projeto.	20 Mar. 2015	10 Mar. 2014			30 Mar. 2016	140 Mar. 2014	
	R.9	Número de instituições sediadas fora do Brasil que utiliza o toolkit da ABVCAP para a gestão e o desenvolvimento de associações de capital empreendedor.	0 Mar. 2012				1 Mar. 2016	0	
Componente 1: Melhorar o acesso a informações sobre a indústria **Peso:** 15% **Clasificación:** Satisfactorio	**C1.I1**	Número de sites de capital empreendedor e capital privado reconfigurados.	0 Mar. 2012				1 Mar. 2013	1 Mar. 2013	Finalizado
	C1.I2	Número de publicações anuais.	0 Mar. 2012	1 Mar. 2014	2 Mar. 2015		3 Mar. 2016	3 Abr. 2014	Finalizado
	C1.I3	Número de publicações trimestrais sobre o setor.	0 Mar. 2012	4 Mar. 2014	8 Mar. 2015		12 Mar. 2016	11 Jun. 2014	En curso
	C1.I4	Número de censos de capital semente, empreendedor e privado realizados.	0 Mar. 2012	1 Sep. 2013			2 Mar. 2015		Atrasado
	C1.I5	Número de documentos de pesquisas ou manuais sobre o setor.	0 Mar. 2012	1 Mar. 2013	2 Mar. 2014	3 Mar. 2015	4 Mar. 2016	2 Oct. 2013	En curso
	C1.I6	Número de bases de dados internacionais de Limited Partners.	0 Mar. 2012				1 Sep. 2013	1 Sep. 2013	Finalizado
Componente 2: Desenvolver as competências dos participantes da indústria **Peso:** 20% **Clasificación:** Muy Satisfactorio	**C2.I1**	Número de conferências anuais realizadas sobre capital semente, empreendedor e privado com um mínimo de 500 participantes.	0 Mar. 2012	1 Mar. 2013	2 Mar. 2014	3 Mar. 2015	4 Mar. 2016	3 Abr. 2014	En curso
	C2.I2	Número de fóruns empresariai com um mínimo de 320 participantes realizados.	0 Mar. 2012	1 Mar. 2013	2 Mar. 2014	3 Mar. 2015	4 Mar. 2016	10 Abr. 2014	Finalizado
	C2.I3	Número de seminários trimestrais realizados com um mínimo de 50 participantes.	0 Mar. 2012	4 Mar. 2014	8 Mar. 2015		12 Mar. 2016	8 May. 2014	En curso
	C2.I4	Número de mesas redondas de LP/GP com um mínimo de 50 participantes	0 Mar. 2012	3 Mar. 2014	6 Mar. 2015		9 Mar. 2016	3 Abr. 2014	En curso
	C2.I5	Número de eventos institucionais realizados com um mínimo de 80 participantes.	0 Mar. 2012	1 Mar. 2013	3 Mar. 2014	5 Mar. 2015	7 Mar. 2016	4 Oct. 2013	En curso
	C2.I6	Número de eventos de promoção de investimentos com uma cobertura mínima de 50 investidores potenciais por evento	0 Mar. 2012	2 Mar. 2013	4 Mar. 2014	6 Mar. 2015	8 Mar. 2016	6 Abr. 2014	En curso
	C2.I7	Número de pequenos e médios empresários capacitados sobre capital empreendedor e capital privado em programas de capacitação.	0 Mar. 2012	100 Mar. 2013	200 Mar. 2014	300 Mar. 2015	400 Mar. 2016	415 Dic. 2013	Finalizado
Componente 3: Influenciar o ambiente regulatório **Peso:** 20% **Clasificación:** Muy Satisfactorio	**C3.I1**	Número de estudos públicados contendo propostas sobre temas jurídicos e normativos.	3 Mar. 2015	1 Mar. 2014			5 Mar. 2016	2 May. 2014	En curso
	C3.I2	Número de cartilhas de melhores prática para o setor de capital semente, empreendedor e privado produzidas.	0 Mar. 2012				1 Mar. 2016	2 Abr. 2014	Finalizado
Componente 4: Fortalecer as instituições estratégicas para o desenvolvimento doecossistema de capital semente e VC/PE	**C4.I1**	Número de novas estratégias institucional e de comunicação lançadas.	0 Mar. 2012				1 Mar. 2013	1 May. 2013	Finalizado
	C4.I2	Número de mecanismos de autosustentabilidade estabelecidos ou reestruturados.	0 Mar. 2012				1 Mar. 2016		
	C4.I3	Número de escritórios prestando serviços na área de São	0				1	1	Finalizado

Peso: 35% **Clasificación:** Muy Satisfactorio	Paulo	Mar. 2012				Mar. 2013	Ago. 2011	

Componente 5: Transferir conhecimento para instituições da América Latina **Peso:** 10% **Clasificación:** Satisfactorio	**C5.I1** Número de toolkits elaborados para associações de capital empreendedor.	0 Mar. 2012				1 Mar. 2015		
	C5.I2 Número de memorando de entendimentos subscritos ente a ABVCAP e outras associações de capital empreendedor para a transferência de conhecimentos.	0 Mar. 2012				3 Mar. 2013		Atrasado
	C5.I3 Número de intercâmbis patrocinados.	0 Mar. 2012				3 Mar. 2013	2 Abr. 2014	Atrasado
	C5.I4 Número de estratégias formuladas de integração regional.	0 Mar. 2012				1 Mar. 2014		Atrasado
	C5.I5 Número de eventos regionais para difundir ar a conocer la experiencia e o toolkit da ABVCAP	0 Mar. 2012	1 Sep. 2013			2 Mar. 2014	2 Abr. 2014	En curso

Hitos		Planeado	Fecha de cumplimiento	Logrado	Fecha alcanzada	Estado
H0	Condiciones previas	6	Sep. 2012	6	Sep. 2012	Logrado tarde
H1	Número de Websites de capital semente e VC/PE lançados.	1	Mar. 2013	1	Mar. 2013	Logrado tarde
H2	Número de escritórios adicionais oferecendo serviços na área de São Paulo.	1	Mar. 2013	1	Ago. 2011	Logrado
H3	[*] Número de novas estratégias institucionais e de comunicações em implementação.	1	May. 2013	1	May. 2013	Logrado
H5	Número de bases de dados internacionais de Limited Partners criadas.	1	Sep. 2013	1	Sep. 2013	Logrado
H6	Número de Venture Forums com pelo menos 160 participantes.	2	Sep. 2013	2	Abr. 2013	Logrado
H4	[*] Número de intercâmbios apoiados	2	Ene. 2014	2	Abr. 2014	Logrado tarde
H7	Número de Seminários Trimestrais com pelo menos 250 participantes.	5	Mar. 2014	5	May. 2014	Logrado tarde
H8	Número de papers de pesquisa ou manuais sobre a indústria produzidos.	1	Mar. 2014	1	Ago. 2013	Logrado
H9	Número de eventos regionais disseminando a experiência da ABVCAP e toolkits para a indústria de VC.	2	Sep. 2014	2	Abr. 2014	Logrado
H10	Número de estudos ou propostas sobre questões legais ou regulatórias publicados.	2	Sep. 2014	2	May. 2014	Logrado
H11	Número de PMEs que participaram em eventos Seed e VC/PE apoiados pelo projeto que receberam investimentos.	10	Sep. 2014	5	May. 2014	
H12	Número de toolkit para Associações de VC desenvolvidos.	1	Mar. 2015			
H13	Número de papers ou manuais sobre a indústria foi produzido.	3	Sep. 2015	3	Abr. 2014	Logrado
H14	Número de PMEs que participaram em eventos Seed e VC/PE apoiados pelo projeto que receberam investimentos.	18	Sep. 2015	5	May. 2014	
H15	Número de guias de melhores práticas para Seed e VC/PE foi produzidas.	1	Mar. 2016	1	Oct. 2013	Logrado

[*] Indica que el hito ha sido reformulado

FACTORES CRÍTICOS QUE HAN AFECTADO EL DESEMPEÑO

[No se reportaron factores para este período]

SECCIÓN 4: RIESGOS

RIESGOS MÁS RELEVANTES QUE PUEDEN AFECTAR EL DESEMPEÑO FUTURO

	Nivel	Acción de mitigación	Responsable
1. Reduzido nível de desenvolvimento de mercados de capital semente, empreendedor e privado em países vizinhos.	Bajo	-Workshops e produção de material com cases, toolkits e experiência brasileira para que sirvam de modelo às instituições da região	Invitado Proyecto
2. Os membros da ABVCAP apresentam baixa receptividade e motivação para pagar por novos serviços.	Bajo	-Desenvolvimento de ações de comunicação estratégica para que os membros possam melhor enxergar os benefícios e o valor da representatividade da ABVCAP. O Plano de Comunicação Estratégica acaba de ser concluído e as ações serão implementadas. Paralelamente a essas ações têm-se buscado atrair os membros para participar diretamente de iniciativas da ABVCAP, como participações em eventos nacionais e internacionais, rodadas de negócios, bancas de seleção, treinamentos, coaching de empresários, produção de artigos e conteúdo, a ser divulgado pela ABVCAP, para que constatem o valor de estarem associados	Invitado Proyecto
3. ABVCAP perde credibilidade e deixa de se posicionar como instituição catalizadora no setor de capital semente e VC/PE no Brasil e na América Latiana.	Bajo	-ABVCAP desenvolve trabalho contínuo de aproximação e parcerias com entidades governamentais e agentes do ecossistema de VC/PE brasileiro, sejam privados ou governamentais, convênios e parcerias com BM&BOVESPA, FINEP, BNDES, ANBIMA, ABDI, APEX. Em andamento projeto de expansão dessa atuação para América Latina	Invitado Proyecto
4. As políticas e regulamentos governamentáis são desfavoráveis para o setor de capital semente, empreendedor e privado.	Bajo	-Embora não haja políticas desfavoráveis, a ABVCAP está encaminhando ao Legislativo propostas de projetos de lei para aprimorar a legislação e reduzir os obstáculos existentes ao desenvolvimento das pequenas e médias empresas nacionais, sobretudo aqueles relacionados à burocracia, tomando por base os indicadores ranking Doing Business in Brasil, do Banco Mundial e IFC. O projeto prevê também o incentivo ao investimento de anjos, com possibilidade de compensação fiscal de perdas e ganhos, bem como uma tributação mais favorável (regressiva) aos investimentos de longo prazo. No primeiro semestre de 2014 foram intensificadas as ações da ABVCAP para promover a desburocratização para as pequenas e médias empresas, com a atuação junto à Consultoria Legislativa do Congresso Nacional e a proposta de emenda à MP 651.	Invitado Proyecto
5. Reduzidas oportunidades de investimento	Bajo	- Treinamento constante de empreendedores e empresários para que	Invitado Proyecto

no Brasil.	conheçam melhor o funcionamento da indústria de VC/PE e estruturem seus negócios de maneira a atrair investimentos de fundos de capital empreendedor. Produção de material informativo e divulgação de informações constantes para esse público, criando canais diretos com a ABVCAP, como a PME Update, um veículo mensal informativo para pequenas e médias empresas Em outubro será lançada a publicação de cases de sucesso da indústria durante um evento que pretende apresentar os diferenciais dos empresários investidos, partindo de cases de sucesso, para que sirvam de exemplo àqueles que buscam um crescimento sustentável para suas empresas.

NIVEL DE RIESGO DEL PROYECTO: Bajo **NÚMERO TOTAL DE RIESGOS:** 13 **RIESGOS VIGENTES:** 10 **RIESGOS NO VIGENTES:** 1 **RIESGOS MITIGADOS:** 2

SECCIÓN 5: SOSTENIBILIDAD

Probabilidad de que exista sostenibilidad después de terminado el proyecto: P - Probable

FACTORES CRÍTICOS QUE PUEDEN AFECTAR LA SOSTENIBILIDAD DEL PROYECTO

[No se reportaron factores para este período]

Acciones realizadas o a ser implementadas relativas a la sostenibilidad:

A ampliação de parcerias com instituições do ecossistema, como ANPROTEC, Anjos do Brasil, BM&FBOVESPA, IBRI, com os próprios associados, na geração de ferramentas de conhecimento para a indústria, tem sido crucial para alcançar êxito na implementação e sustentação do projeto.
Da mesma forma, o alinhamento com as entidades governamentais e de fomento, que atuam na indústria de seed, private equity e venture capital, como BNDES, FINEP, ABDI, APEX, que participam e apoiam essas ações, tem permitido amplifica-las, valorizando a atuação da ABVCAP e reforçando o reconhecimento de entidade representativa da indústria de PE, seed e VC. Em resumo, as parcerias firmadas pela ABVCAP no desenvolvimento das ações do projeto são o principal mecanismo de sustentabilidade do projeto.

SECCIÓN 6: LECCIONES PRÁCTICAS

	Relativa a	Autor
1. Valorizar todas as formas de produção de conhecimento e de treinamento é indispensável para retroalimentar a indústria	Implementación	Abreu, Angela Ximenes