

La cifra del día: El 40% de los predios rurales del país no tienen titulación.

# Económica 3A

<b>Café</b> En Bolsa (125 KI.) \$ 1.010,875 US\$ 2.64	<b>UVR</b> Hoy \$ 197,77	<b>Petróleo</b> Barril WTI US\$ 101,26	<b>Dólar</b> Tasa representativa del mercado \$ 1.831 Casa de cambio (e) \$ 1.870 Casa de cambio (v) \$ 1.820
<b>Algodón</b> Tonelada fibra SLM \$ 4.100.000	<b>DTF</b> Efectivo anual 4,35%	<b>Euro</b> € \$ 2.580	

Indicadores tomados de Grupo Arcor, UVR, DT, WTI, Euro, TMM, / Portafolio: Dólar casa de cambio compra y venta, / Café de Colombia: café dólar y carga de 125 KI.

<b>Ganado</b> Ganado cebuino \$ 2.800 Macho	<b>Combustibles</b> (Galón) Neiva Corriente \$ 7.589 Extra \$ 9.270 ACPM o Diesel \$ 6.365,17	<b>Inflación</b> Neiva 30 días 0,12% Año corrido 1,91% Últimos 12 meses 2,84%
<b>Arroz</b> Tonelada Paddy \$ 789.959		

## Breves

### Ayuda a campesinos

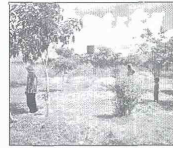

Un llamado a los productores huilenses realizó nuevamente el secretario de Agricultura y Minería del Huila, Manuel Antonio Macías Arango para que aprovechen los recursos y las políticas que el Gobierno Nacional ha venido estableciendo para la atención del campo como resultado de la ola invernal. El funcionario recordó que existe un buen número de posibilidades para los productores del sector agropecuario afectados por el invierno, a través de las herramientas financieras que Finagro y el Banc Agrario tienen disponibles para contrarrestar los efectos que la ola invernal ha generado.

### Las herramientas

Entre las herramientas con las que cuentan los campesinos se encuentran tasas subsidiadas de interés, créditos nuevos o reconversión de deuda si no están vencidos a junio de 2010 reestructuración de créditos sin baja de calificación. Asimismo, existe la posibilidad que el Banco Agrario condone algún porcentaje de deuda en la medida que la tragedia haya sido muy dramática y las posibilidades de apoyos directos hasta por 250 millones de pesos para infraestructura comunitaria.

### Crecimiento económico



El Banco de la República estimó que el crecimiento de la economía colombiana en el 2010 fue del orden de cuatro por ciento de acuerdo con las minutas reveladas por el emisor. La información disponible para finales de 2010 permite prever un crecimiento del PIB en el cuarto trimestre del año similar al registrado en el tercero, con lo cual la economía colombiana habría crecido a una tasa cercana al 4,0 por ciento para todo el año.

### Demanda de energía

\*\*\*POTO BREVE\*\*\*  
El último informe de la compañía XM reveló que la demanda de energía presentó una desaceleración de 1,1 por ciento. Los argumentos dados por XM para justificar esta disminución en el Sistema Interconectado Nacional, SIN, es que el primer lugar la demanda regulada de energía presentó una caída de 1,6 por ciento durante la transición de fenómeno de 'El Niño' al de 'La Niña'.

### Los domingos son de



# Huila superará el millón y medio de sacos en 2011

Comité de Cafeteros precisó que brotes de roya no afectarán la producción total este año.

ALEJANDRA MONTOYA FALLA  
ECONOMICADIA@NOELHUILA.COM

El Huila se sigue posicionando como el segundo Departamento con mayor producción de café en todo el país.

Lo anterior fue reafirmado por Héctor Falla Puentes, director Ejecutivo del Comité Departamental de Cafeteros, quien precisó que al cierre de la presente vigencia el Huila alcanzaría una producción total de un millón 600 mil sacos de café, conservando la senda de crecimiento registrada en las últimas vigencias.

Según el ejecutivo, aunque los brotes de roya han afectado sensiblemente a cientos de hectáreas de café en el Departamento, plaga que disminuye la producción en al menos un 20 por ciento, dicho fenómeno no perjudicará los resultados finales de producción, pues gracias a la política de renovación de cafetales, el Huila ha logrado suplir las hectáreas afectadas por la roya.

"Damos un parte muy positivo pues según nuestros registros sabemos que la producción de café del Huila este año cumplirá los presupuestos. Nuestras metas es conservar lo que venimos produciendo en los dos años anteriores, estamos hablando alrededor de un millón 600 mil sacos de café. La producción ha venido evolucionando en términos normales y hasta

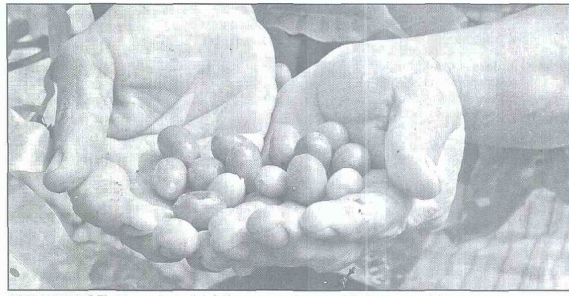

ACTUALMENTE EL 40 por ciento del café que se produce en el Huila es especial.

lo que hoy llevamos nos hace prever que vamos cumplir la meta propuesta", destacó Héctor Falla.

### Afectaciones por roya

Y es que según los registros del Comité Departamental de Cafeteros, en los últimos años el Huila ha renovado sustancialmente su parque cafetero, situación que le ha favorecido con el propósito de que no se afecten los registros de producción por cuenta de la roya.

*Y es que según los registros del Comité Departamental de Cafeteros, en los últimos años el Huila ha renovado sustancialmente su parque cafetero, situación que le ha favorecido con el propósito de que no se afecten los registros de producción por cuenta de la roya.*

"En los cafetales que están afectados por roya su producción se merma entre un 20 por ciento, pero la gran ventaja que tenemos en el Huila es que paralelamente el parque cafetero ha venido creciendo, de tal manera que esas nuevas áreas que van incorporándose van reemplazando la merma por la producción de los cafetales afectados y han venido reconvirtiendo la caficultura y los daños, de tal manera que esa incidencia no se ha

mostrado", destacó el Director Ejecutivo del Comité Departamental.

### Renovación

Para Héctor Falla Puentes, el Huila tiene el parque cafetero más joven de todo el país, pues los programas han posibilitado la renovación de aproximadamente 9.000 hectáreas de café al año.

"El Huila tiene el parque cafetero más joven de todo el país, de tal manera que tenemos unas 60 mil hectáreas en plena producción y eso nos da la garantía y la ventaja de llegar a un millón 600 mil sacos. Nosotros tradicionalmente hemos venido renovando alrededor de 9.000 o 10.000 hectáreas año y



Héctor Falla Puentes.

nuestra meta se incrementó en un 90 por ciento, pues aspiramos llegar a 19.000 hectáreas de tal manera que creemos que lo vamos a cumplir, ese es nuestro gran reto", puntualizó.

Cabe destacar que en lo corrido del año el Departamento ha renovado 2.100 hectáreas de café, registro altamente positivo.

### Café especial

Con respecto a la producción de cafés especiales, campo en el que el Huila es líder, el Director Ejecutivo del Comité Departamental indicó que actualmente el 40 por ciento de la

producción cafetera del Huila es especial, por lo cual la meta es ampliar los mercados para que la totalidad de dicho porcentaje sea comercializado con precios preferenciales.

"La caficultura huilense a lo que más le ha apuntado es a los cafés especiales, en ese campo hemos

crecido maravillosamente, lo que creemos del total producido un 40 por ciento es especial, pero desafortunadamente no todo lo podemos vender por especial por efectos de mercado, pero en cuanto a producción creemos que estamos ahí, el caficultor huilense le apuesta a eso, está muy interiorizado de que va por el camino que debe ser para garantizar precios y sobre todo mercados.

## Rehabilitarán más hectáreas de cacao en el Huila

En el mes de junio iniciará la segunda fase del proyecto impulsado en los municipios de Rivera y Campoalegre para rehabilitar 200 hectáreas de cacao, como estrategia para controlar la monilla en dicho cultivo.

La iniciativa, que reúne esfuerzos del Banco Interamericano de Desarrollo, BID, Casa Luker, la Gobernación del Huila y Prohaciendo como operador de este convenio, ha permitido elevar la producción de cacao en cerca de 1.000 kilos por hectárea y reducir la incidencia de la monilla de un 62 a un cinco por ciento en los predios que integraron el proyecto.

### Apoyo

El secretario de Agricultura y Minería del Huila, Manuel Antonio Macías indicó que el Gobierno Departamental ha venido trabajando el tema de los cacaoteros con entidades del orden nacional e internacional, para impulsar mucho dicha actividad en la región.

### Avances

Según el Secretario de Agricultura, en el Departamento se han rehabilitado cerca de 2.000 hectáreas de cacao, es decir, el 25 por ciento del área envejecida que tiene el Huila y se han sembrado cerca de 500 hectáreas nuevas del producto.

### En el Huila

## Microempresarios podrán acceder a recursos Bancoldex

Las microempresas del departamento del Huila que tengan hasta 36 meses de funcionamiento, podrán acceder al cupo especial de crédito, creado en 2010 por Bancoldex y el Instituto Financiero para el Desarrollo del Huila, Infhuila.

Con esto, se busca ampliar la cobertura de microempresas que puedan ser beneficiadas por el cupo especial que hasta enero de 2011 llegó a 108 operaciones con empresas del sector textil, comercio y productos alimenticios que recibieron en total créditos por 871,5 millones en el Huila.

### Destino de los recursos

El crédito está destinado a capital de trabajo, es decir, materia prima, insumos, inventarios y demás gastos operativos y de funcionamiento; activos fijos que incluyen compra o arrendamiento de bienes inmuebles, maquinaria, equipo o vehículo vinculados a la actividad económica, adecuaciones o mejoras de instalaciones y locales comerciales y demás activos fijos y también para financiar la creación de microempresas.

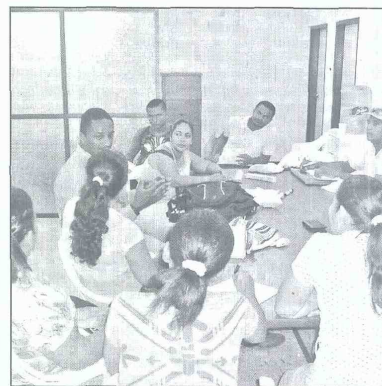

EL CUPO máximo por microempresa podrá ser de 25 millones de pesos a un plazo de hasta tres años.

Así mismo, el cupo máximo por microempresa podrá ser de 25 millones de pesos a un plazo de hasta tres años, con tasa hasta del DTF más ocho por ciento efectivo anual.

Los empresarios podrán acceder al crédito a través de los bancos, corporaciones

financieras, compañías de financiamiento comercial y cooperativas financieras, así como las ONG financieras, las cooperativas con actividad de ahorro y crédito, las cajas de compensación y los fondos de empleados con cupo disponible en Bancoldex.