Fondo Multilateral de Inversiones
Miembro del Grupo BID

REPORTE DE ESTADO DEL PROYECTO

ENERO 2012 - JUNIO 2012

SECCIÓN 1: SÍNTESIS DEL PROYECTO

NOMBRE DEL PROYECTO: Fomento del emprendimiento de las MIPYMEs a través de la compra pública

Nro. Proyecto: EC-M1059 - Nro. Operación: ATN/ME-12664-EC

Propósito: Interconectar los sistemas informáticos generadores de información primaria relacionados con los procesos de contratación pública, facilitando e incentivando una mayor participación de las MIPYMEs en la compra pública, además de tener un monitoreo continuo de este sector con la generación de reportes en el Sistema.

País Administrador	País Beneficiario
ECUADOR	ECUADOR

Agencia Ejecutora:	INSTITUTO NACIONAL DE CONTRATACIÓN PÚBLICA	**Líder equipo de diseño:**	Betancur Prada, Fredy W
		Líder equipo de supervisión:	Aleman, Marco

CRONOLOGÍA DE EVENTOS

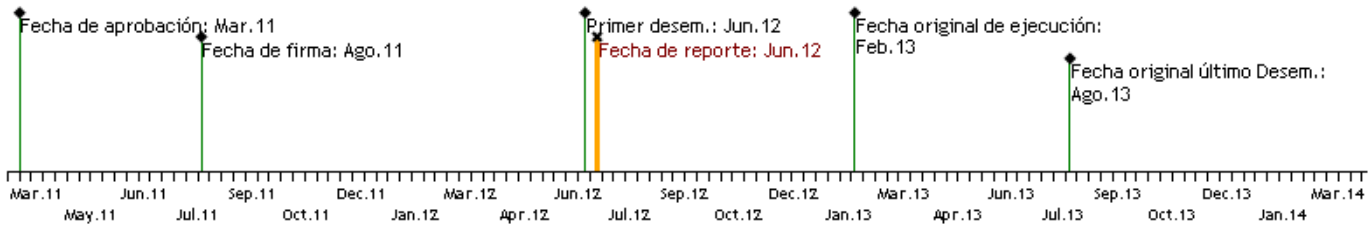

RECURSOS

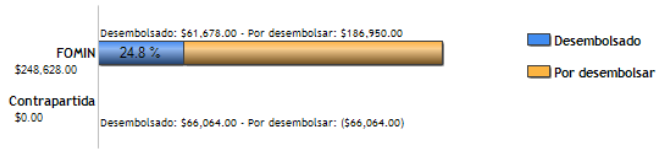

PUNTAJE DE DESEMPEÑO

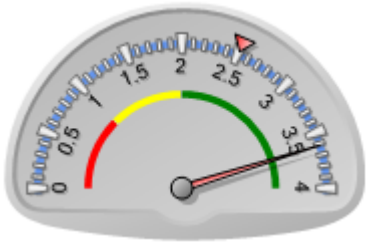

Puntaje actual: Satisfactorio: 3.617
Promedio FOMIN: 2.51

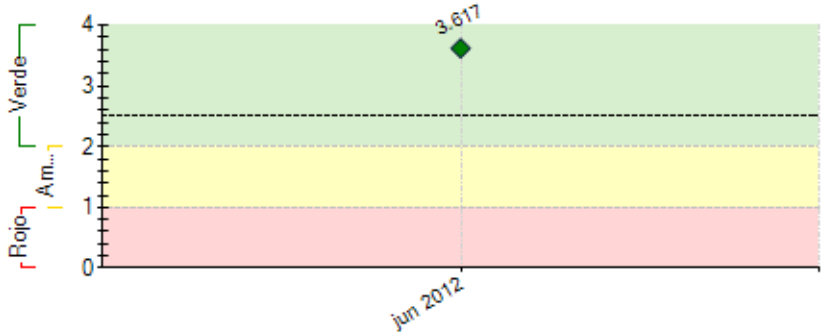

----- Promedio desempeño FOMIN

RIESGOS EXTERNOS

CAPACIDAD INSTITUCIONAL

	Riesgo
Administración Financiera:	Bajo
Adquisiciones:	Bajo
Capacidad Técnica:	Bajo

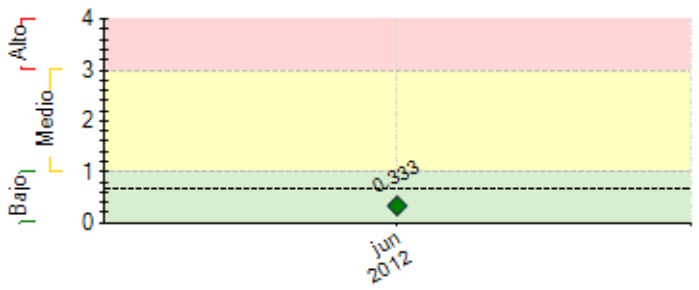

---- Promedio de riesgo FOMIN: 0.65

SECCIÓN 2: DESEMPEÑO

Resumen del desempeño del proyecto en los últimos seis meses

El desempeño del primer semestre se considera como medianamente satisfactorio, ya que uno de los principales componentes; la Implementación de una herramienta de reportes gerenciales, requería de la adquisición de bienes y servicios para iniciar con dicho componente, dicha adquisición fue desarrollada acorde a una licitación pública internacional y de la cual se desprende el contrato respectivo; sin embargo debido a problemas con la forma de pago inicialmente prevista, se requirió gestionar diferentes autorizaciones con instituciones del Estado, lo cual significó un retraso en el inicio de la ejecución del componente citado. Una vez superados los problemas señalados se espera ejecutar con normalidad las actividades del componente denominado Implementación de una herramienta de reportes gerenciales.

En relación a los componentes denominados Integración del SOCE con el ESIGEF y Articulación Operativa con las bases de datos relacionadas de otras instituciones se cuenta con avances en la interconexión de información tanto con el Ministerio de Finanzas, como con el Servicio de Rentas Internas y el Instituto Ecuatoriano de Seguridad Social, instituciones con las cuales se encuentra ya desarrollados los módulos de verificación de pago de impuestos y aportes patronales por parte de los proveedores; y en el caso de entidades la verificación de la certificación presupuestaria previo al lanzamiento de un proceso de contratación.

.

Comentarios del líder de Equipo de Supervisión

De acuerdo con los comentarios de la Agencia Ejecutora
El [proyecto esta avanzando conforme a lo programado.

SECCIÓN 3: INDICADORES E HITOS

		Indicadores	Línea de base	Intermedio 1	Intermedio 2	Intermedio 3	Planeado	Logrado	Estado
Propósito: Interconectar los sistemas informáticos generadores de información primaria relacionados con los procesos de contratación pública, facilitando e incentivando una mayor participación de las MIPYMEs en la compra pública, además de tener un monitoreo continuo de este sector con la generación de reportes en el Sistema.	**P.I1**	Sistemas interconectados con el SNCP	0				5	2	
			Ago 2011				Feb 2013	Dic 2011	
	P.I2	Indicadores de gestion desarrollados en el sistema gerencial	0				30	0	
							Feb 2013		
	P.I3	INCOP cuenta con un sistema nacional de compras públicas integrado a los sistemas nacionales	0				1	0	
							Feb 2013		
Componente 1: Integración del SNCF con el ESIGEF **Peso:** 22% **Clasificación:** Muy Satisfactorio	**C1.I1**	100% de funcionalidades indicadas en las actividades implementadas en los 18 meses del Proyecto	0				100	50	En curso
			Ago 2011				Feb 2013	May 2012	
Componente 2: Articulación operativa con las base de datos relacionadas de otras instituciones **Peso:** 28% **Clasificación:** Muy Satisfactorio	**C2.I1**	100 % de las funcionalidades de interconexion implementadas.	0				100	50	En curso
							Feb 2013	Dic 2011	
Componente 3: Implementación de una herramienta de reportes gerenciales **Peso:** 50% **Clasificación:** Muy Satisfactorio	**C3.I1**	Implementacion de reportes gerenciales	0				40		
			Ago 2011				Feb 2013		
	C3.I2	Implementacion de indicadores gerenciales	0				30		
			Ago 2011				Feb 2013		

Hitos		Planeado	Fecha de cumplimiento	Logrado	Fecha alcanzada	Estado
H0	Condiciones previas	2	Feb 2012	2	Nov 2011	Logrado
H1	[*] Adjudicación contrato con firma para depuración de datos, reportería y sistema gerencial	1	Abr 2012	1	Abr 2012	Logrado
H2	[*] 1. Base de datis depurada. 2. Establecimiento del diseño del sistema de reportería 3.Sistema de reportes gerenciales .	3	Dic 2012			
H3	[*] 1.Integración con el SRI y Superintendencia de Compañías. 2. Integración con el Registro Civil e IESS. 3. Integración completa con el Esigef	3	Jun 2013			

[*] Indica que el hito ha sido reformulado

FACTORES CRÍTICOS QUE HAN AFECTADO EL DESEMPEÑO

[No se reportaron factores para este período]

SECCIÓN 4: RIESGOS

RIESGOS MÁS RELEVANTES QUE PUEDEN AFECTAR EL DESEMPEÑO FUTURO

	Nivel	Acción de mitigación	Responsable
1. Impacto en la Estabilidad macroeconómica del País y la Región	Bajo	Mejora de la eficiencia en la gestión del Estado a través de un sistema de compras integrado en forma más eficaz. Mantener continuo monitoreo de la estabilidad macroeconómica del país	Coordinador del Proyecto
2. Que el ESIGEF cuente con el módulo de activos fijos (en desarrollo), caso contrario quedará lista la interface para cuando el módulo entre en producción (para el punto 1.4)	Bajo	Coordinacion con otras organizaciones del Estado.	Coordinador del Proyecto
3. Que los organismos del Estado con los cuales se tiene planificado la interconexión no den la relevancia suficiente al proyecto y por ende no generen el apoyo necesario.	Bajo	Coordinacion con organismos estatales	Coordinador del Proyecto
4. Falta de RRHH calificados en las Entidades contratantes para utilizar estas funcionalidades	Bajo	Coordinacion con sector privado. Implementar capacitaciones en el manejo de las nuevas herramientas disponibles.	Coordinador del Proyecto
5. Las MIPYMEs se encuentran interesadas en participar del mercado de compras publicas.	Bajo	Sensibilizacion y difusion de Proyecto	Coordinador del Proyecto

NIVEL DE RIESGO DEL PROYECTO: Bajo **NÚMERO TOTAL DE RIESGOS:** 6 **RIESGOS VIGENTES:** 6 **RIESGOS NO VIGENTES:** 0 **RIESGOS MITIGADOS:** 0

SECCIÓN 5: SOSTENIBILIDAD

Probabilidad de que exista sostenibilidad después de terminado el proyecto: MP - Muy Probable

FACTORES CRÍTICOS QUE PUEDEN AFECTAR LA SOSTENIBILIDAD DEL PROYECTO

[No se reportaron factores para este período]

Acciones realizadas o a ser implementadas relativas a la sostenibilidad:

Durante el año 2012, se ha venido ejecutando un proyecto de fortalecimiento de la infraestructura tecnológica de la institución, proyecto que permite contar con el equipamiento necesario para generar el soporte necesario a cada una de las interconexiones planificadas y al sistema de reportería gerencial, que compone el presente proyecto; con lo cual se garantiza la sostenibilidad del proyecto para los próximos años. Adicionalmente es importante señalar que el Instituto nacional de Contratación Pública cuenta con convenios de intercambio de información con diferentes instituciones como el Servicio de Rentas Internas y el Instituto Ecuatoriano de Seguridad Social y están por firmarse los convenios con el Registro Civil y la Dirección Nacional de Registro de Datos Públicos con lo cual se garantiza el mantenimiento de las interconexiones a ejecutar en el presente proyecto.

SECCIÓN 6: LECCIONES PRÁCTICAS

	Relativa a	Autor
1. Definición del sistema de Pagos hacia proveedores cuando existen componentes compartidos, es decir una parte cooperación tecnica no reembolsable y otra de recursos fiscales para el caso de entidades públicas; esto es de suma importancia ya que en el proyecto de nuestra institución se definió un pago directo al proveedor por parte del BID, pero al momento de realizar dicho pago por contar con una parte de aporte local el mismo requería de transferencia hacia la cuenta de la entidad, lo cual generó el requerimiento de aprobaciones de diferentes entidades lo cual retrazó el proyecto por 2 meses.	Design	Cisneros, Henry Bladimir