Fondo Multilateral de Inversiones
Miembro del Grupo BID

REPORTE DE ESTADO DEL PROYECTO

JULIO 2012 - DICIEMBRE 2012

SECCIÓN 1: SÍNTESIS DEL PROYECTO

NOMBRE DEL PROYECTO: Fomento del emprendimiento de las MIPYMEs a través de la compra pública

Nro. Proyecto: EC-M1059 - Nro. Operación: ATN/ME-12664-EC

Propósito: Interconectar los sistemas informáticos generadores de información primaria relacionados con los procesos de contratación pública, facilitando e incentivando una mayor participación de las MIPYMEs en la compra pública, además de tener un monitoreo continuo de este sector con la generación de reportes en el Sistema.

País Administrador	País Beneficiario
ECUADOR	ECUADOR

Agencia Ejecutora:	INSTITUTO NACIONAL DE CONTRATACIÓN PÚBLICA	**Líder equipo de diseño:**	Betancur Prada, Fredy W
		Líder equipo de supervisión:	Aleman, Marco

CRONOLOGÍA DE EVENTOS

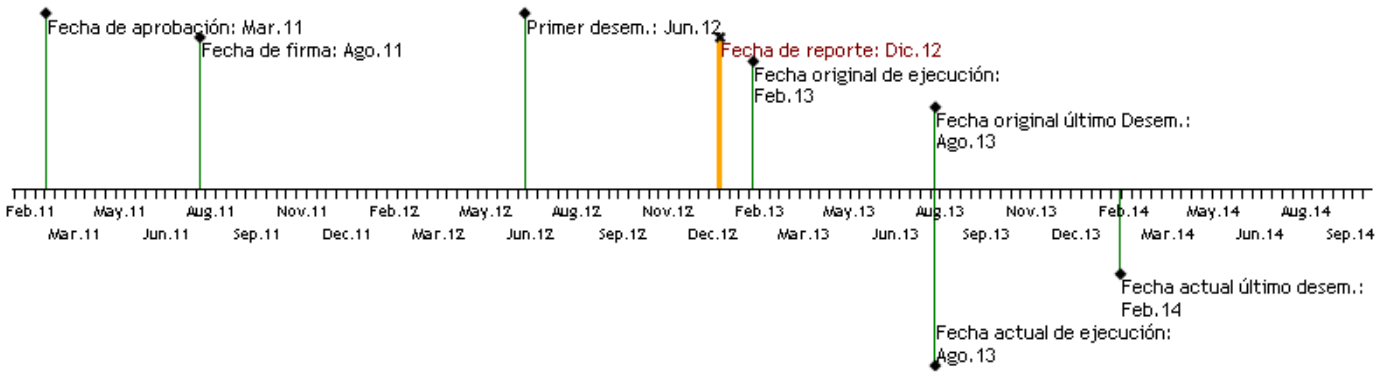

RECURSOS

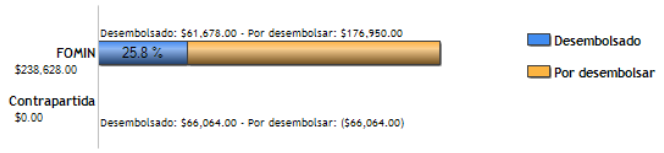

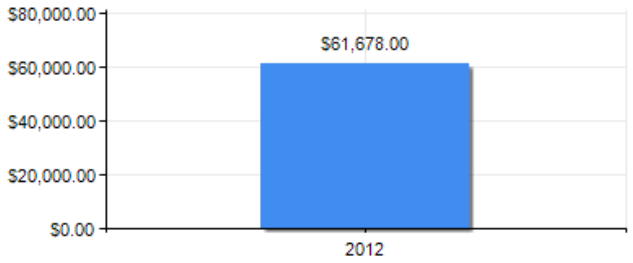

PUNTAJE DE DESEMPEÑO

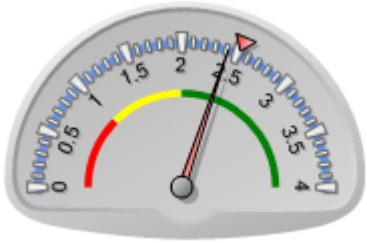

Puntaje actual: Satisfactorio: 2.417
Promedio FOMIN: 2.519

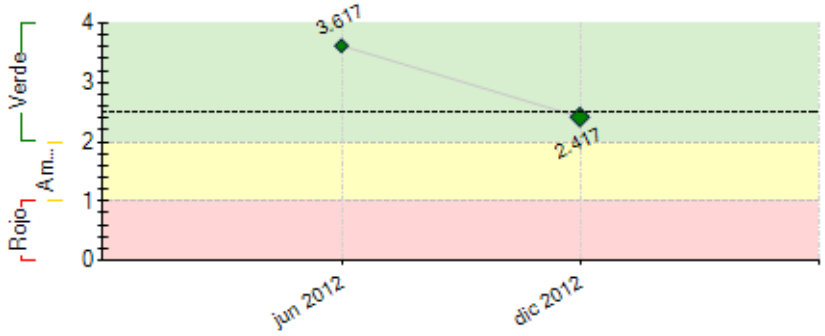

----- Promedio desempeño FOMIN

RIESGOS EXTERNOS

CAPACIDAD INSTITUCIONAL

	Riesgo
Administración Financiera:	Bajo
Adquisiciones:	Bajo
Capacidad Técnica:	Bajo

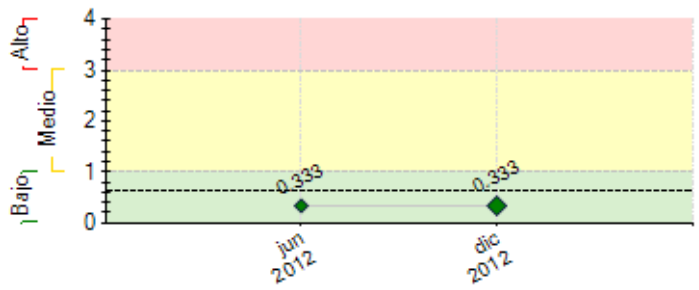

---- Promedio de riesgo FOMIN: 0.641

SECCIÓN 2: DESEMPEÑO

Resumen del desempeño del proyecto desde el inicio

Las perspectivas futuras del proyecto son altamente optimistas debido a que el avance del proyecto se encuentra en un 74%, habiéndose cumplido con el desarrollo de importantes interconexiones y encontrándose en la fase final de la implementación del sistema de inteligencia de negocios.

Se han alcanzado las interconexiones con el SRI, IESS y DINARDAP a través de las cuales se ha automatizado la verificación del cumplimiento de las obligaciones tributarias y patronales por parte de los diferentes proveedores del Estado. Adicionalmente a través de las interconexiones señaladas se ha reducido el número de documentos necesarios para habilitarse en el Registro Único de Proveedores, paso indispensable para poder participar en los procesos de contratación pública, lo cual ha generado que el número de proveedores habilitados pase de 46.985 al finalizar el 2011 a 77.951 al finalizar el 2012. Es importante señalar que el 93% de dichos proveedores corresponden a MIPES.

En relación al componente denominado Implementación de una herramienta de reportes gerenciales, el mismo se encuentra en un 59% de avance, habiéndose cumplido con el análisis de calidad de datos y el levantamiento de requerimientos técnicos y de las áreas generadoras de información, con lo cual actualmente se encuentran en desarrollo los reportes estáticos y dinámicos del sistema.

Comentarios del líder de Equipo de Supervisión

De acuerdo con los comentarios de la Agencia Ejecutora
Con las acciones que se han acordado con el ejecutor el programa se ejecutara en el plazo establecido; y se cumpliran las metas previstas.

Resumen del desempeño del proyecto en los últimos seis meses

Durante el segundo semestre del año se alcanzó la interoperabilidad con la Dirección Nacional de Registro de Datos Públicos, entidad de la cual se extrae información de la Superintendencia de Compañías. Adicionalmente se realizó la entrega por parte de la empresa Noux C.A. del informe de perfilamiento de datos y del levantamiento de requerimientos técnicos y funcionales para el desarrollo del sistema de inteligencia de negocios el mismo que permitirá acceder a una gran variedad de reportes e información tanto a entidades como a proveedores del Estado y que acorde a lo programado entraría en funcionamiento en el mes de marzo.

El componente denominado integración del SNCP con el Esigef no presentó avances durante el presente semestre debido a vulnerabilidades detectadas por parte del Ministerio de Finanzas en su sistema Esigef, lo cual generó que se suspenda el desarrollo de las funcionalidades planificadas para este período.

Durante el primer semestre del 2013, se prevé culminar con la implementación del sistema de inteligencia de negocios y la salida a producción de la totalidad de funcionalidades planificadas en el proyecto.

Comentarios del líder de Equipo de Supervisión

De acuerdo con los comentarios de la Agencia Ejecutora
Debido a cambios que el Gobierno considera realizar en el Sistema de Administracion financiera (e-sigef) no se ha concretado la interoperatividad. Sin embargo el ejecutor ha desarrollado un sistema en el cual se refleja la informacion financiera de los contratos que suscriben las entidades contratantes (pagos realizados, liquidaciones de bienes; servicios; obras; consultorias; actas de entrega; etc;). En este sentido se estan realizando ajustes respecto de los hitos previstos incialmente.

SECCIÓN 3: INDICADORES E HITOS

Propósito: Interconectar los sistemas informáticos generadores de información primaria relacionados con los procesos de contratación pública, facilitando e incentivando una mayor participación de las MIPYMEs en la compra pública, además de tener

	Indicadores	Línea de base	Intermedio 1	Intermedio 2	Intermedio 3	Planeado	Logrado	Estado
P.I1	Sistemas interconectados con el SNCP	0				5	4	
		Ago 2011				Feb 2013	Dic 2012	
P.I2	Indicadores de gestion desarrollados en el sistema gerencial	0				30	1	
						Feb 2013	Dic 2012	
P.I3	INCOP cuenta con un sistema nacional de compras públicas integrado a los sistemas nacionales	0				1	1	
						Feb 2013	Dic 2012	

un monitoreo continuo de este sector con la generación de reportes en el Sistema.

Componente 1: Integración del SNCF con el ESIGEF **Peso:** 22% **Clasificación:** Muy Satisfactorio	**C1.I1**	100% de funcionalidades indicadas en las actividades implementadas en los 18 meses del Proyecto	0 Ago 2011				100 Ago 2013	50 Dic 2012	En curso
Componente 2: Articulación operativa con las base de datos relacionadas de otras instituciones **Peso:** 28% **Clasificación:** Muy Satisfactorio	**C2.I1**	100 % de las funcionalidades de interconexion implementadas.	0				100 Ago 2013	80 Dic 2012	En curso
Componente 3: Implementación de una herramienta de reportes gerenciales **Peso:** 50% **Clasificación:** Muy Satisfactorio	**C3.I1**	Implementacion de reportes gerenciales	0 Ago 2011				40 Ago 2013	1 Dic 2012	En curso
	C3.I2	Implementacion de indicadores gerenciales	0 Ago 2011				30 Ago 2013	1 Dic 2012	En curso

Hitos		Planeado	Fecha de cumplimiento	Logrado	Fecha alcanzada	Estado
H0	Condiciones previas	2	Feb 2012	2	Nov 2011	Logrado
H1	[*] Adjudicación contrato con firma para depuración de datos, reportería y sistema gerencial	1	Abr 2012	1	Abr 2012	Logrado
H2	[*] 1. Base de datis depurada. 2. Establecimiento del diseño del sistema de reportería 3.Sistema de reportes gerenciales .	3	Dic 2012	2	Oct 2012	No Logrado
H3	[*] 1.Integración con el SRI y Superintendencia de Compañías. 2. Integración con el Registro Civil e IESS. 3. Integración completa con el Esigef	3	Jun 2013	2	Dic 2012	

[*] Indica que el hito ha sido reformulado

FACTORES CRÍTICOS QUE HAN AFECTADO EL DESEMPEÑO
[No se reportaron factores para este período]

SECCIÓN 4: RIESGOS

RIESGOS MÁS RELEVANTES QUE PUEDEN AFECTAR EL DESEMPEÑO FUTURO

	Nivel	Acción de mitigación	Responsable
1. Las MIPYMEs se encuentran interesadas en participar del mercado de compras publicas.	Bajo	Sensibilizacion y difusion de Proyecto	Project Coordinator
2. Falta de RRHH calificados en las Entidades contratantes para utilizar estas funcionalidades	Bajo	Coordinacion con sector privado. Implementar capacitaciones en el manejo de las nuevas herramientas disponibles. Desarrollo de capacitaciones virtuales.	Project Coordinator
3. Impacto en la Estabilidad macroeconómica del País y la Región	Bajo	Mejora de la eficiencia en la gestión del Estado a través de un sistema de compras integrado en forma eficaz. Mantener continuo monitoreo de la estabilidad macroeconómica del país.	Project Coordinator

NIVEL DE RIESGO DEL PROYECTO: Bajo **NÚMERO TOTAL DE RIESGOS:** 6 **RIESGOS VIGENTES:** 3 **RIESGOS NO VIGENTES:** 0 **RIESGOS MITIGADOS:** 3

SECCIÓN 5: SOSTENIBILIDAD

Probabilidad de que exista sostenibilidad después de terminado el proyecto: P - Probable

FACTORES CRÍTICOS QUE PUEDEN AFECTAR LA SOSTENIBILIDAD DEL PROYECTO

[No se reportaron factores para este período]

Acciones realizadas o a ser implementadas relativas a la sostenibilidad:

Para fortalecer los resultados del presente proyecto, se ha diseñado un nuevo proyecto de inversión denominado "Fortalecimiento del Sistema Nacional de Contratación Pública" el cual se financiará con recursos fiscales y que contempla una ampliación a las funcionalidades alcanzadas en el presente proyecto en relación a la interoperabilidad con los sistemas de otras entidades del Estado, de tal forma que la información disponible en el Sistema Oficial de Contratación del Estado permita validar la información de los diferentes proveedores y de esta forma reducir significativamente los trámites que deben realizar los proveedores para habilitarse y actualizar su información. Adicionalmente el nuevo proyecto de inversión contempla el fortalecimiento del equipamiento tecnológico de la institución de tal forma que las funcionalidades desarrolladas y las futuras tengan el soporte de infraestructura necesarios para su adecuado funcionamiento.

SECCIÓN 6: LECCIONES PRÁCTICAS

	Relativa a	Autor

1. 1. Durante este segundo semestre se presentaron retrasos en la ejecución del proyecto, debido a factores externos como la falta de apoyo de la Superintendencia de Compañías y del Registro Civil, para alcanzar la interoperabilidad entre las instituciones, ante lo cual el haber analizado el propósito de las interconexiones y no únicamente las actividades definidas nos permitió el identificar un nuevo actor como fue la Dirección Nacional de Registro de Dato Público (DINARDAP), entidad que cuenta con la información tanto de la Superintendencia de Compañías como del Registro Civil y a través de la cual se podrá obtener la información requerida por nuestra institución, de tal forma que el proyecto no se vea afectado y se alcancen los objetivos del mismo. Es decir el enfocar el proyecto al cumplimiento de los objetivos del mismo, ante la dificultad de cumplir determinadas actividades, permite encontrar alternativas de solución efectivas.	Risk	Cisneros, Henry Bladimir