Fondo Multilateral de Inversiones
Miembro del Grupo BID

REPORTE DE ESTADO DEL PROYECTO

ENERO 2013 - JUNIO 2013

SECCIÓN 1: SÍNTESIS DEL PROYECTO

NOMBRE DEL PROYECTO: Fomento del emprendimiento de las MIPYMEs a través de la compra pública

Nro. Proyecto: EC-M1059 - Nro. Operación: ATN/ME-12664-EC

Resultado: Interconectar los sistemas informáticos generadores de información primaria relacionados con los procesos de contratación pública, facilitando e incentivando una mayor participación de las MIPYMEs en la compra pública, además de tener un monitoreo continuo de este sector con la generación de reportes en el Sistema.

País Administrador	País Beneficiario
ECUADOR	ECUADOR

Agencia Ejecutora:

Líder equipo de diseño: Bentancurt, Fredy W
Líder equipo de supervisión: Aleman, Marco

CRONOLOGÍA DE EVENTOS

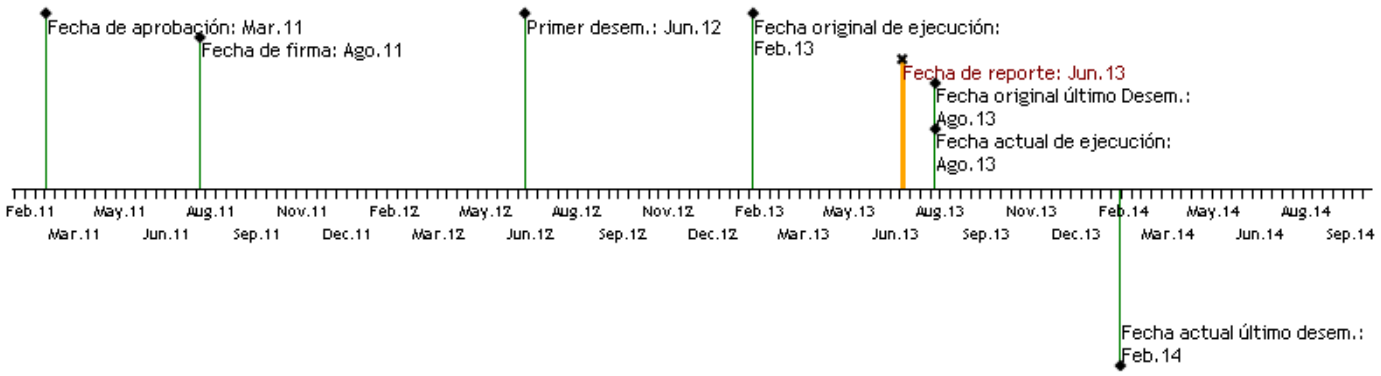

RECURSOS

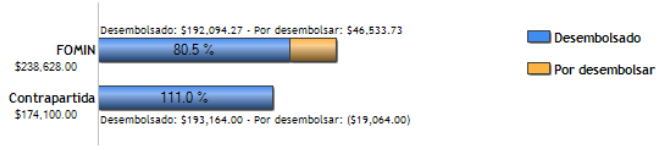

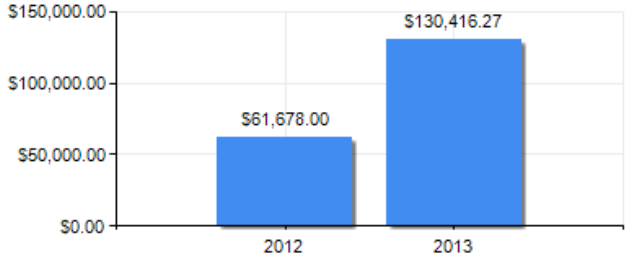

PUNTAJE DE DESEMPEÑO

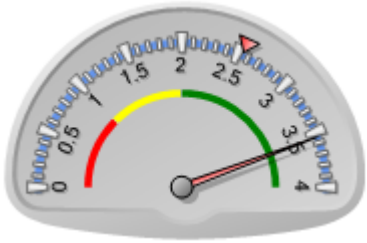

Puntaje actual: Satisfactorio: 3.55
Promedio FOMIN: 2.549

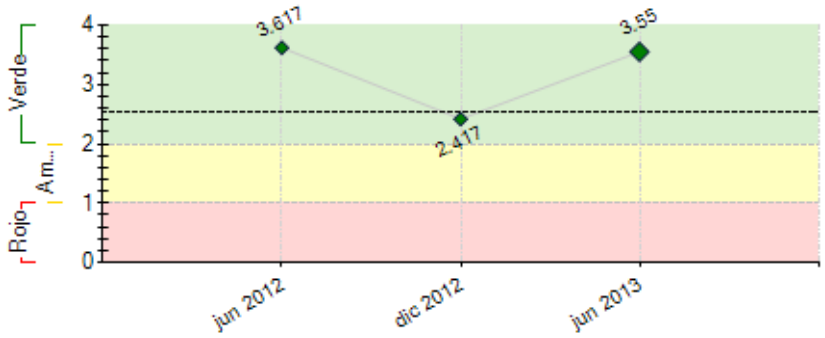

----- Promedio desempeño FOMIN

RIESGOS EXTERNOS

CAPACIDAD INSTITUCIONAL

	Riesgo
Administración Financiera:	Bajo
Adquisiciones:	Bajo
Capacidad Técnica:	Bajo

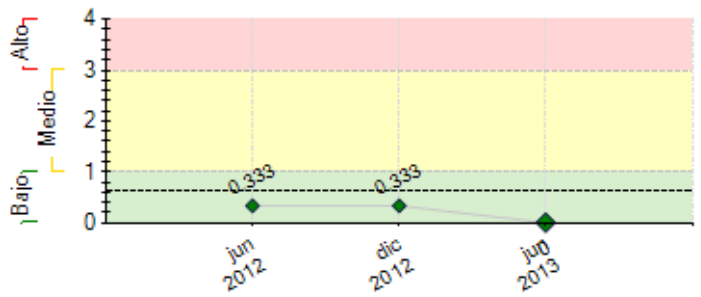

---- Promedio de riesgo FOMIN: 0.633

SECCIÓN 2: DESEMPEÑO

Resumen del desempeño del proyecto desde el inicio

A lo largo de la vida del proyecto se puede considerar al mismo como exitoso, encontrándose actualmente en su fase de cierre.

En relación al Componente 1: Integración del SNCP con el ESIGEF, se ha logrado la interoperabilidad con el ESIGEF en relación al Plan Anual de Contratación y certificación presupuestaria. Adicionalmente se ha desarrollado el módulo contractual de los principales procedimientos de contratación pública, de tal forma que se cuenta con el historial de ejecución de cada contratación realizada.

En relación al Componente 2: Articulación operativa con las base de datos relacionadas de otras instituciones.- Se ha alcanzado la interoperabilidad con las bases de datos del SRI, IESS y DINARDAP a través de las cuales se obtienen una gran variedad de información de los proveedores del Estado y permite automatizar la verificación del cumplimiento de las obligaciones tributarias y patronales por parte de los diferentes proveedores del Estado. Es importante señalar que a través de la interoperabilidad alcanzada con la DINARDAP se cuenta con acceso a las bases de datos de las principales instituciones del sector público.

En relación al Componente 3: Implementación de una herramienta de reportes gerenciales.- Se ha culminado con éxito la implementación del sistema de inteligencia de negocios el mismo que próximamente se encontrará oficialmente disponible a los diferentes usuarios del SOCE.

Comentarios del líder de Equipo de Supervisión

De acuerdo con los comentarios de la Agencia Ejecutora

Resumen del desempeño del proyecto en los últimos seis meses

En relación al Componente 1: Integración del SNCP con el ESIGEF, se ha desarrollado el módulo contractual de los principales procedimientos de contratación pública, con lo cual el Sistema Nacional de Contratación del Estado cuenta con el registro de la información de los bienes adquiridos y la diferente documentación de respaldo del pago a los proveedores y el respectivo cierre de obligaciones contraídas.

En relación al Componente 2: Articulación operativa con las base de datos relacionadas de otras instituciones.- Se ha alcanzado la interoperabilidad con las bases de datos del SRI, IESS y DINARDAP a través de las cuales se obtienen una gran variedad de información de los proveedores del Estado y permite automatizar la verificación del cumplimiento de las obligaciones tributarias y patronales por parte de los diferentes proveedores del Estado.

En relación al Componente 3: Implementación de una herramienta de reportes gerenciales.- Se realizó la entrega definitiva de los productos del contrato de Inteligencia de Negocios con lo cual se ha logrado la implementación del sistema BI el mismo que permitirá a los diferentes usuarios del Sistema Oficial de Contratación del Estado contar con una gran variedad de información en tiempo real que facilite la toma de decisiones.

Comentarios del líder de Equipo de Supervisión

De acuerdo con los comentarios de la Agencia Ejecutora
El proyecto ha tenido un desempeño satisfactorio. El próximo semestre se realizarán unas capacitaciones adicionales en el uso del nuevo sistema y se realizará la evaluación final del proyecto.

SECCIÓN 3: INDICADORES E HITOS

Resultado: Interconectar los sistemas informáticos generadores de información primaria relacionados con los procesos de contratación pública, facilitando e incentivando una mayor participación de las MIPYMEs en la compra pública, además de tener un monitoreo continuo de este sector con la generación de reportes en el Sistema.

	Indicadores	Línea de base	Intermedio 1	Intermedio 2	Intermedio 3	Planeado	Logrado	Estado
P.I1	Sistemas interconectados con el SNCP	0 Ago 2011				5 Feb 2013	5 May 2013	
P.I2	Indicadores de gestion desarrollados en el sistema gerencial	0				30 Feb 2013	30 Abr 2013	
P.I3	INCOP cuenta con un sistema nacional de compras públicas integrado a los sistemas nacionales	0				1 Feb 2013	1 Dic 2012	

Componente 1: Integración del SNCF con el ESIGEF

Peso: 22%

Clasificación: Muy Satisfactorio

C1.I1	100% de funcionalidades indicadas en las actividades implementadas en los 18 meses del Proyecto	0 Ago 2011				100 Ago 2013	100 May 2013	Finalizado

Componente 2: Articulación operativa con las base de datos relacionadas de otras instituciones

Peso: 28%

Clasificación: Muy Satisfactorio

C2.I1	100 % de las funcionalidades de interconexion implementadas.	0				100 Ago 2013	100 May 2013	Finalizado

Componente 3: Implementación de una herramienta de reportes gerenciales

Peso: 50%

Clasificación: Muy Satisfactorio

C3.I1	Implementacion de reportes gerenciales	0 Ago 2011				40 Ago 2013	40 Abr 2013	Finalizado
C3.I2	Implementacion de indicadores gerenciales	0 Ago 2011				30 Ago 2013	30 Abr 2013	Finalizado

	Hitos	Planeado	Fecha de cumplimiento	Logrado	Fecha alcanzada	Estado
H0	Condiciones previas	2	Feb 2012	2	Nov 2011	Logrado
H1	[*] Adjudicación contrato con firma para depuración de datos, reportería y sistema gerencial	1	Abr 2012	1	Abr 2012	Logrado
H2	[*] 1. Base de datis depurada. 2. Establecimiento del diseño del sistema de reportería 3.Sistema de reportes gerenciales .	3	Jun 2013	3	Abr 2013	Logrado
H3	[*] 1.Integración con el SRI y Superintendencia de Compañías. 2. Integración con el Registro Civil e IESS. 3. Módulo contractual en funcionamiento	3	Jul 2013	3	May 2013	Logrado

[*] Indica que el hito ha sido reformulado

FACTORES CRÍTICOS QUE HAN AFECTADO EL DESEMPEÑO
[No se reportaron factores para este período]

SECCIÓN 4: RIESGOS

RIESGOS MÁS RELEVANTES QUE PUEDEN AFECTAR EL DESEMPEÑO FUTURO

NIVEL DE RIESGO DEL PROYECTO: Bajo **NÚMERO TOTAL DE RIESGOS:** 6 **RIESGOS VIGENTES:** 0 **RIESGOS NO VIGENTES:** 1 **RIESGOS MITIGADOS:** 5

SECCIÓN 5: SOSTENIBILIDAD

Probabilidad de que exista sostenibilidad después de terminado el proyecto: MP - Muy Probable

FACTORES CRÍTICOS QUE PUEDEN AFECTAR LA SOSTENIBILIDAD DEL PROYECTO

[No se reportaron factores para este período]

Acciones realizadas o a ser implementadas relativas a la sostenibilidad:

Para fortalecer los resultados del presente proyecto, se encuentra en ejecución un proyecto plurianual denominado "Fortalecimiento del Sistema Nacional de Contratación Pública" el cual contempla una ampliación a las funcionalidades alcanzadas en el presente proyecto en relación a la interoperabilidad con los sistemas de otras entidades del Estado, de tal forma que la información disponible en el Sistema Oficial de Contratación del Estado permita validar la información de los diferentes proveedores y de esta forma reducir significativamente los trámites que deben realizar los proveedores para habilitarse y actualizar su información. Adicionalmente el referido proyecto cuenta con la incorporación de formularios electrónicos de diferentes documentos empleados en los procedimientos de contratación pública, de tal forma que la herramienta de inteligencia de negocios cuenta con una amplia información que enriquezca y facilite la toma de decisiones a los diferentes usuarios del Sistema Nacional de Contratación del Estado.

SECCIÓN 6: LECCIONES PRÁCTICAS

	Relativa a	Autor
1. Durante el presente semestre se mantuvo la dificultad de alcanzar la interoperabilidad con el	Implementation	Cisneros, Henry Bladimir

ESIGEF para concluir las actividades relacionadas a la implementación del registro de pago a proveedores y el envío al catálogo de activos del Ministerio de Finanzas, ante lo cual y en función del monitoreo de dicho riesgo, el INCOP implementó el desarrollo del módulo contractual, el mismo que permite alcanzar los objetivos de las actividades que no se implementaron de forma directa con el sistema ESIGEF del Ministerio de Finanzas. Se concluye como lección la importancia de contar con una adecuada gestión de riesgos y la implementación de planes de mitigación en función de dicha gestión, de tal forma que los efectos de imprevistos sean minimizados y se logre alcanzar los objetivos planteados en el proyecto.	