Fondo Multilateral de Inversiones
Miembro del Grupo BID

REPORTE DE ESTADO DEL PROYECTO

ENERO 2011 - JUNIO 2011

SECCIÓN 1: SÍNTESIS DEL PROYECTO

NOMBRE DEL PROYECTO: Apoyo a Pequeños Productores para Comercializar Cafe Diferenciado-Comercio Justo

Nro. Proyecto: ES-M1021 - Nro. Operación: ATN/ME-11136-ES

Propósito: Aumentar la competitividad de pequeños y medianos productores de café mediante su incorporación al mercado de cafés diferenciados certificados en Comercio Justo.

País Administrador	País Beneficiario	Grupo	Subgrupo
EL SALVADOR	EL SALVADOR	ENV - Medio ambiente	AGRI - Agricultura sostenible

Agencia Ejecutora: SERVICIOS EMPRESARIALES DE MESOAMERICA

Líder equipo de diseño: Villacorta, Guillermo
Líder equipo de supervisión: Rodríguez, Carlos

CRONOLOGÍA DE EVENTOS

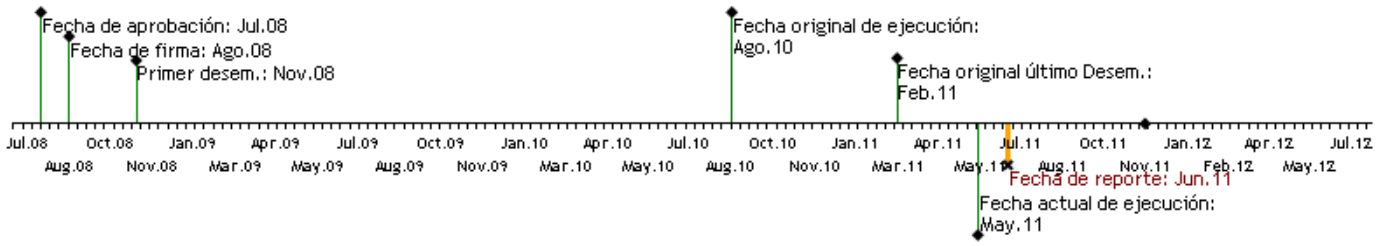

RECURSOS

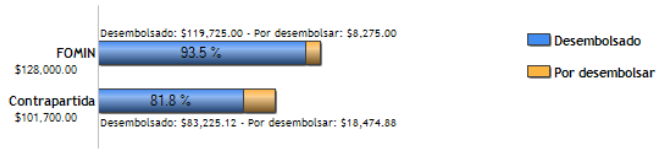

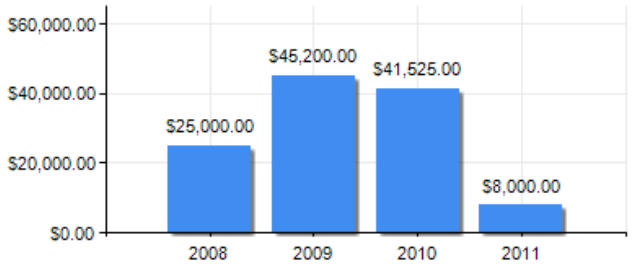

PUNTAJE DE DESEMPEÑO

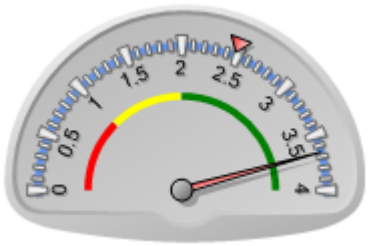

Puntaje actual: Satisfactorio: 3.661
Promedio FOMIN: 2.478

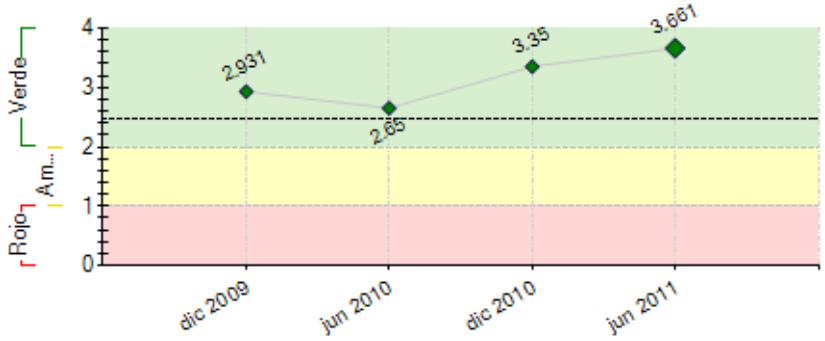

----- Promedio desempeño FOMIN

RIESGOS EXTERNOS

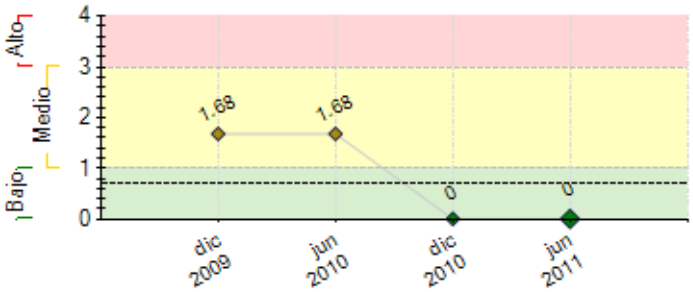

---- Promedio de riesgo FOMIN: 0.694

CAPACIDAD INSTITUCIONAL

	Riesgo
Administración Financiera:	0
Adquisiciones:	0
Capacidad Técnica:	0

SECCIÓN 2: DESEMPEÑO

Resumen del desempeño del proyecto desde el inicio

Durante el desarrollo del programa se logró la conformación de tres grupos de pequeños productores y su integración al mercado de comercio justo, actualmente existen 163 pequeños productores que han incrementado su productividad de 7 quíntales por hectárea a 11 quintales por Hectárea.

Otros logros importantes son la mejoría en los rendimientos y en la calidad del grano de exportación que son el resultado de la capacitación impartida al personal del proceso agroindustrial, también la implementación de mejoras en la fase de beneficiado como la instalación de dos módulos ecológicos, la instalación de una seleccionadora electrónica, el control de calidad, el fortalecimiento con equipos de computo y software, la implementación de planes de negocios, desarrollo de eventos con compradores, giras de intercambio, elaboración y distribución de material promocional y de más actividades han permitido vender para la temporada 2010/2011 un total de 15,412.50 quintales de café certificado bajo Comercio Justo.

El efecto del cambio climático es un factor de riesgo sobre el cual se debe continuar trabajando para minimizar la vulnerabilidad mediante un manejo sostenible de buenas prácticas agrícolas de esta manera se podrá replicar este programa con nuevos grupos de pequeños productores y mejorar su nivel de vida.

Comentarios del líder de Equipo de Supervisión

De acuerdo con los comentarios de la Agencia Ejecutora

Resumen del desempeño del proyecto en los últimos seis meses

Durante este periodo se capacitó personal de la cooperativa en control de calidad y manejo de maquinaria. Como resultado de la asistencia técnica brindada a pequeños productores se destaca la elaboración e implementación de 65 planes de finca y el desarrollo de actividades como el manejo racional de la cosecha, manejo de tejido por medio de agobios, poda apreciativa, poda cíclica o por surco, control cultural de la broca del grano, control cultural de la roya, fertilización foliar.

Como apoyo a las cooperativas beneficiarias se destaca el seguimiento a las siguientes actividades: uso de los equipos de cómputo, uso de software que facilita el manejo de la información sobre entregas de café por socio, manejo de liquidaciones, manejo de créditos, exportaciones y otros.

Como parte del material promocional y mercadeo se ha elaborado y distribuyo calendarios para el 2011. Se renovó la certificación de Comercio Justo con vigencia hasta el 9-12-2011. Se dio seguimiento al proceso de entrega de café por parte de los asociados en especial para la recuperación de los créditos de avío. Durante este semestre se ha logrado comercializar 15, 412.5 quintales bajo Comercio Justo.

Se realizo un evento de cierre de programa participando todos los grupos y cooperativas beneficiarias.

Comentarios del líder de Equipo de Supervisión

De acuerdo con los comentarios de la Agencia Ejecutora
El material promocional incluyo un calendario de las principales labores agrícolas del cultivo del café.

SECCIÓN 3: INDICADORES E HITOS

		Indicadores	Línea de base	Intermedio 1	Intermedio 2	Intermedio 3	Planeado	Logrado	Estado
Propósito: Aumentar la competitividad de pequeños y medianos productores de café mediante su incorporación al mercado de cafés diferenciados certificados en Comercio Justo.	**P.I1**	Al final del programa, al menos 150 Pequeños y Medianos Productores, que se encuentren en regiones caracterizadas por la buena calidad de su café, estarán asociados, organizados y formarán parte de las Cooperativas afiliadas a PROEXCAFE que se encuentran	0 Ago 2008				150 Ago 2010	150 May 2010	
Componente 1: Formación, Certificación y Manejo Agrícola de Nuevos Grupos Asociativos de Pequeños y Medianos Productores. **Peso:** 44% **Clasificación:** Muy Satisfactorio	**C1.I1**	Constitución legal de al menos 3 grupos de productores de café	0 Ago 2008				3 Ago 2010	3 May 2009	Finalizado
	C1.I2	3 Grupos y 150 productores certificados bajo el sello de Comercio Justo, al mes 15 del programa.	0 Ago 2008	150 Nov 2009			3 Nov 2009	3 May 2009	Finalizado
	C1.I3	A la finalización del programa, se obtiene al menos una productividad de 10 QQ por hectárea, considerando que actualmente el promedio nacional es de 7 QQ/ Ha.	7 Ago 2008				10 Ago 2010	7 Dic 2010	Finalizado
Componente 2: Desarrollo Empresarial de Cooperativas y Grupos Asociativos **Peso:** 13% **Clasificación:** Satisfactorio	**C2.I1**	Un Manual de funciones para la Cooperativa Siglo XXI, al mes 6 del Programa.	0 Ago 2008				1 Mar 2009	1 Sep 2010	Finalizado
	C2.I2	Manuales y procedimientos implementados para cada grupo conformado, al mes 7 del Programa (% de avance)	0 Ago 2008				100 Mar 2009	1 May 2010	Finalizado
	C2.I3	Plan de negocios para cada una de las cooperativas beneficiarias miembros de PROEXCAFE, implantado al mes 8 del Programa	0 Ago 2008				2 Abr 2009	2 Abr 2009	Finalizado
	C2.I4	Juntas directivas de cada grupo asociado capacitadas en su manejo administrativo, al mes 10 del Programa (% de avance)	0 Ago 2008				100 Jun 2009	100 May 2009	Finalizado
Componente 3: Procesamiento, Control de Calidad y Comercialización del Café.	**C3.I1**	Dos módulos de beneficiado húmedo operando eficientemente con su personal capacitado	0 Ago 2008				2 Ago 2010	2 Ago 2009	Finalizado

Peso: 43%

Clasificación: Muy Satisfactorio

C3.I2	Una hoja WEB actualizada.	0				1	1	Finalizado
		Ago 2008				Ago 2010	Dic 2009	
C3.I3	Documentación de promoción e información distribuida (% de avance)	0				100	100	Finalizado
		Ago 2008				Ago 2010	Jun 2009	
C3.I4	Atención al menos a 2 compradores y visita a grupos en El Salvador.	0	0			2	2	Finalizado
		Ago 2008	Ago 2008			Ago 2010	Nov 2009	
C3.I5	Participación en eventos promocionales de calidad del café a nivel local o internacional.	0				100	100	Finalizado
		Ago 2008				Ago 2010	Abr 2010	
C3.I6	Sistema de control de calidad de café (% de avance)	0				100	100	Finalizado
		Ago 2008				Ago 2010	Abr 2010	

	Hitos	Planeado	Fecha de cumplimiento	Logrado	Fecha alcanzada	Estado
H0	Condiciones previas	6	Feb 2009	6	Oct 2008	Logrado
H1	Hitos final del primer semestre: 1) Tres zonas/grupos identificados y seleccionados como potenciales para asociarse legalmente e integrarse a las cooperativas Tepeczunt y Siglo XXI. 2) Eventos de capacitación: (Total 10 eventos) 3) Escrituras de Constitucion legal al menos de 1 grupo asociativo con su reglamento y estatutos aprobados. 4) Al menos un plan de negocios elaborado para una de las cooperativas existentes donde seran asociados a los nuevos grupos. 5) Gestión para implementar actualización de software en la Sociedad Cooperativa Siglo XXI. 6) Asistencia técnica y capacitación al personal de la Cooperativa siglo XXI y Tepeczunt respecto a montaje, operación y mantenimiento de módulos ecológicos de beneficiado de café. 7) Una máquina seleccionadora instalada en el beneficio seco de PROEXCAFE y lista para su operación.	7	Feb 2009	7	Jun 2011	Logrado
H2	Hitos final del segundo semestre: 1) EVENTOS DE CAPACITACION (8 eventos) 2) EVENTOS DE ASOCIACION (2 eventos) 3) Escrituras de constitución legal de los grupos asociativos restantes con sus reglamentos y estatutos aprobados. 4) Solicitud de auditorías de certificación Comercio Justo ante FLO-Cert. 5) Elaborados 75 planes de finca y su respectiva gestión para crédito de avío. 6) Cuerpos directivos de los tres grupos asociativos conformados y fortalecidos con herramientas técnicas de gestión administrativa y dirección de grupos. 7) Eventos de capacitación realizados: 5 eventos de capacitacion en gestion administrativa y direccion de grupos. 8) Elaboración de un plan de negocios para la otra cooperativa donde se asociará los nuevos grupos. 9) Software de la Sociedad Cooperativa Siglo XXI implementado y actualizado. 10) Dos equipos de cómputo adquiridos e instalados en los grupos restantes ya constituidos. 11) Al menos una visita de compradores internacionales atendida , en la que se haya realizado una gira en las zonas de influencia de los grupos insertados. 12) Comercialización al menos de 412 quintales (1 lote) del café proveniente de los nuevos grupos como Comercio Justo. 13) Rediseño de la página web de PROEXCAFE finalizada. 14) Desarrollo de un día de logros del programa con todos los involucrados. 15) Participacion en al menos dos eventos de calidad y comercialización 16) Participación en un evento de intercambio ya sea a nivel local o internacional 17) Tiraje de 1000 brochures y 1000 boletin es informativos para promoción y mercadeo del café de Comercio Justo.	17	Ago 2009	17	Jun 2011	Logrado tarde
H3	Hitos final tercer semestre: 1) Ciento cincuenta productores miembros de los grupos, asistidos tecnicamente en el manejo de fincas para el sostenimiento de su productividad en la fase de recolección (cosecha racional). 2) Seguimiento y monitoreo de créditos de avío otorgados. 3) Obtención de acreditaciones de Comercio Justo, por FLO-Cert. 4) Eventos de capacitación realizados: 5 eventos de capacitacion en gestion administrativa y direccion de grupos. 5) Un manual de funciones para la cooperativa Siglo XXI puesto en práctica. 6) Novecientos quintales de Café oro pergamino de Comercio Justo, con la calidad requerida, almacenado, listo para continuar su proceso en el tren seco. 7) Participacion en dos eventos de intercambio ya sea a nivel local o internacional.	7	Feb 2010	7	Jun 2011	Logrado tarde
H4	Hitos final del cuarto semestre: 1) Ciento cincuenta productores miembros de los grupos, asistidos tecnicamente en el manejo de fincas, para el sostenimiento de su productividad en la fase de mantenimiento (Paquete sostenible,manejo integrado de plagas,nutricion y manejo de tejidos). 2) Elaboración de 150 planes de finca y su respectiva gestión para crédito de avío. 3) Seguimiento y monitoreo de créditos de avío otorgados. 4) Ohocientos veinticinco quintales (2 lotes) de Café oro exportable Comercio Justo de calidad procesados y listos para su exportación. 5) Participacion en dos eventos de calidad y comercialización 6) Una visita de compradores internacionales atendida , en la que se haya realizado una gira en las zonas de influencia de los grupos insertados.	6	Ago 2010	6	Jun 2011	Logrado tarde

FACTORES CRÍTICOS QUE HAN AFECTADO EL DESEMPEÑO

[No se reportaron factores para este período]

SECCIÓN 4: RIESGOS

RIESGOS MÁS RELEVANTES QUE PUEDEN AFECTAR EL DESEMPEÑO FUTURO

NIVEL DE RIESGO DEL PROYECTO: Bajo **NÚMERO TOTAL DE RIESGOS:** 5 **RIESGOS VIGENTES:** 0 **RIESGOS NO VIGENTES:** 3 **RIESGOS MITIGADOS:** 2

SECCIÓN 5: SOSTENIBILIDAD

Probabilidad de que exista sostenibilidad después de terminado el proyecto: P - Probable

FACTORES CRÍTICOS QUE PUEDEN AFECTAR LA SOSTENIBILIDAD DEL PROYECTO

[No se reportaron factores para este período]

Acciones realizadas o a ser implementadas relativas a la sostenibilidad:

El efecto del cambio climático es un factor de riesgo sobre el cual se debe trabajar de manera permanente con la finalidad de redicur al máximo la vulnerabilidad del cultivo mediante el manejo sostenible que considera la implementación de buenas prácticas agrícolas, de esta manera la experiencia obtenida en la ejecución de este programa se convierte en un ejemplo exitoso que debe ser replicado en otras áreas del país.

SECCIÓN 6: LECCIONES PRÁCTICAS

	Relativa a	Autor
1. Es indispensable continuar trabajando con los pequeños productores en reducir el impacto del cambio climático el cual se constituye en una de las mayores amenazas presentes a todo lo largo del ciclo productivo.	Risk	Ulloa, Roberto Samuel