Fondo Multilateral de Inversiones
Miembro del Grupo BID

REPORTE DE ESTADO DEL PROYECTO

ENERO 2012 - JUNIO 2012

SECCIÓN 1: SÍNTESIS DEL PROYECTO

NOMBRE DEL PROYECTO: Desarrollo de la industria de capital emprendedor en Colombia

Nro. Proyecto: CO-M1071 - Nro. Operación: ATN/ME-12900-CO

Propósito: To improve the VC/PE ecosystem in Colombia by building the capacity of local fund managers and institutional investors, by facilitating interaction and networking between SMEs and fund manager, and by attracting investors to the Colombian VC/PE industry.

País Administrador	País Beneficiario	Grupo	Subgrupo
COLOMBIA	COLOMBIA	FCD - Sector financiero y mercado de capitales	CDVP - Desarrollo del mercado de capitales

Agencia Ejecutora: BANCO DE COMERCIO EXTERIOR DE COLOMBIA SA.

Líder equipo de diseño: Garcia-Robles, Susana
Líder equipo de supervisión: Muñoz, Martha Lucía

CRONOLOGÍA DE EVENTOS

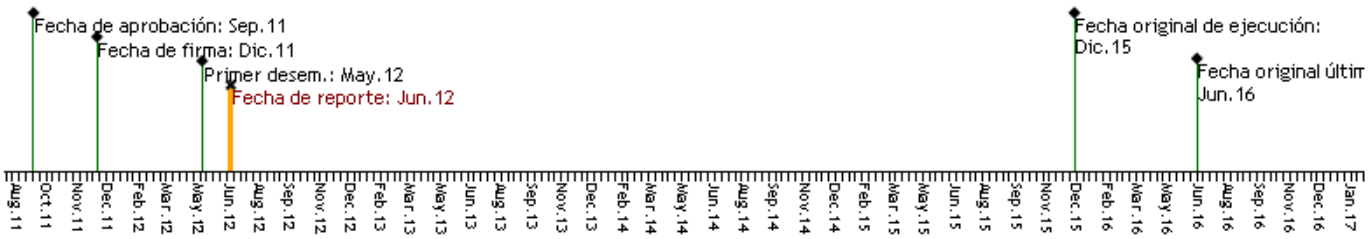

RECURSOS

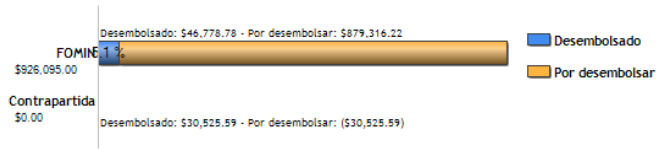

PUNTAJE DE DESEMPEÑO

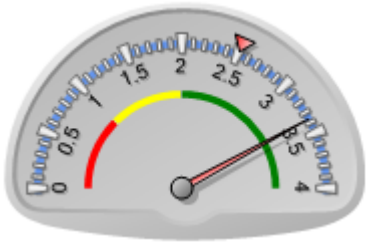

Puntaje actual: Satisfactorio: 3.365
Promedio FOMIN: 2.511

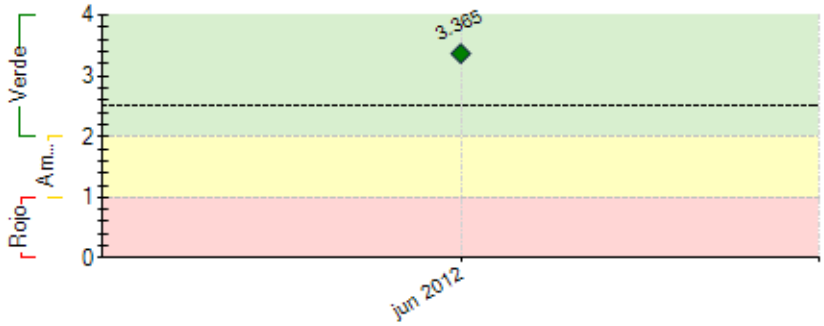

----- Promedio desempeño FOMIN

RIESGOS EXTERNOS

CAPACIDAD INSTITUCIONAL

	Riesgo
Administración Financiera:	Bajo
Adquisiciones:	Bajo
Capacidad Técnica:	Bajo

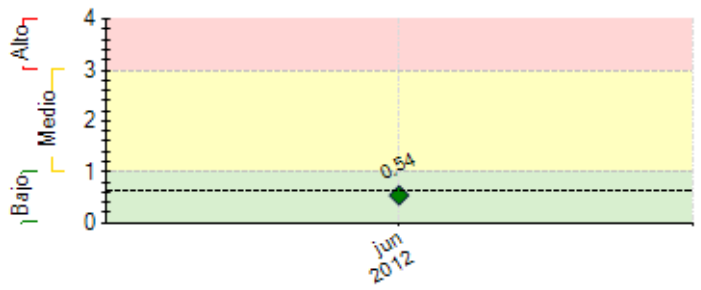

---- Promedio de riesgo FOMIN: 0.642

SECCIÓN 2: DESEMPEÑO

Resumen del desempeño del proyecto en los últimos seis meses

Bancoldex en compañía de los gestores, iniciaron el proceso de creación de la asociación con el objetivo de fomentar y desarrollar la industria de fondos de capital, representar los intereses del sector y organizar el intercambio de ideas e información entre sus miembros. Objetivos representados en los documentos de constitución elaborados.

Se llevaron a cabo 3 reuniones con agremiaciones y una reunión con una caja de compensación, con el objetivo de aumentar la cantidad y sofisticación de los inversionistas. En las reuniones se presentaron las oportunidades de diversificación de portafolios, rentabilidad y su posible rol dentro de la industria, generando interés.

Bancóldex patrocinó el evento *ILPA Investor Delegation to Colombia*, al cual asistieron 14 Limited Partners internacionales, de los cuales dos están evaluando invertir en dos fondos de capital colombianos.

Bancóldex evaluará proveedores adecuados para la creación de un instituto educativo para Colombia y la región. Se coordinarán reuniones con 6 posibles inversionistas en fondos de capital, con el objetivo de incentivar su participación en el sector, aumentado las fuentes de financiamiento empresarial. Se continuará incentivando la promoción de la industria a través del patrocinio de eventos, la realización de un portal, un boletín y un paquete publicitario.

Comentarios del líder de Equipo de Supervisión

De acuerdo con los comentarios de la Agencia Ejecutora

SECCIÓN 3: INDICADORES E HITOS

		Indicadores	Línea de base	Intermedio 1	Intermedio 2	Intermedio 3	Planeado	Logrado	Estado
Propósito: To improve the VC/PE ecosystem in Colombia by building the capacity of local fund managers and institutional investors, by facilitating interaction and networking between SMEs and fund manager, and by attracting investors to the Colombian VC/PE industry.	**P.I1**	Al menos 3 PYME que participen en foros reciben inversiones.	0 Dic 2011				3 Dic 2015	0	
	P.I2	Al menos US$200.000 en nuevas inversiones se canalizan a PYME que participan en foros de capital emprendedor.	0 Dic 2011				200000 Nov 2015	0	
	P.I3	Tres nuevos inversionistas en el sector de capital emprendedor/ capital privado de Colombia (dos en el segundo y uno en el tercer año del proyecto).	0	2 Dic 2013			3 Dic 2014	0	
	P.I4	El instituto latinoamericano de capital emprendedor/capital privado cuenta con al menos 20 miembros	0				20 Dic 2015	0	
	P.I5	La asociación colombiana de capital emprendedor/capital privado tiene al menos 10 miembros de pago	0				10 Dic 2015	0	
Componente 1: Fund managers capacity building **Peso:** 40% **Clasificación:** Satisfactorio	**C1.I1**	Crear el instituto latinoamericano de capital emprendedor/capital privado	0 Dic 2011				1 Dic 2013		
	C1.I2	Crear una asociación colombiana de capital emprendedor/capital privado	0 Dic 2011				1 Dic 2013		
Componente 2: Local Institutional Investors strengthening **Peso:** 1% **Clasificación:** Satisfactorio	**C2.I1**	Reuniones de Bancóldex con gestores de inversión de instituciones de inversión colombianas.	0 Dic 2011	10 Dic 2012	10 Dic 2013	10 Dic 2014	40 Dic 2015	4 Jun 2012	En curso
	C2.I2	Asistencia a miembros del equipo de capital emprendedor/capital privado de Bancóldex a cursos de capacitación	0 Dic 2011	2 Dic 2013			4 Dic 2014	2 Ene 2012	En curso
	C2.I3	Asistencia de dos Miembros del equipo de capital emprendedor/capital privado de Bancóldex a conferencias.	0 Dic 2011	1 Dic 2012	1 Dic 2013	1 Dic 2014	4 Dic 2015	2 Jun 2012	En curso
Componente 3: SME connections **Peso:** 25% **Clasificación:** Satisfactorio	**C3.I1**	Organizar foros de capital emprendedor	0 Dic 2011	1 Dic 2013	1 Dic 2014		3 Dic 2015		
	C3.I2	Número de empresas que reciben formación, asistencia técnica, y acceso a inversionistas a través del foro de capital	0	12	12		36		

	emprendedor.	Dic 2011	Dic 2013	Dic 2014		Dic 2015		

Componente 4: VC/PE investment in Colombia **Peso:** 34% **Clasificación:** Satisfactorio	**C4.I1** Lanzar un portal nacional de capital emprendedor/capital privado (en el primer año).	0 Dic 2011				1 Dic 2012		
	C4.I2 Realizr cuatro o más eventos patrocinados para promover el sector de capital emprendedor/capital privado de Colombia (uno por año).	0 Dic 2011	1 Dic 2012	1 Dic 2013	1 Dic 2014	4 Dic 2015	1 Feb 2012	En curso
	C4.I3 Publicar boletines sobre el sector de capital emprendedor/capital privado (uno por año).	0 Dic 2011	1 Dic 2012	1 Dic 2013	1 Dic 2014	4 Dic 2015		
	C4.I4 Crear un conjunto de material publicitario	0 Dic 2011	1 Dic 2012	1 Dic 2013	1 Dic 2014	4 Dic 2015		

Hitos		Planeado	Fecha de cumplimiento	Logrado	Fecha alcanzada	Estado
H0	Condiciones previas	5	Jun 2012	5	Abr 2012	Logrado
H1	Latin American VC/PE institute launched	1	Dic 2013			
H2	Colombian VC/PE association created	1	Dic 2013			
H3	New investors in the VC/PE industry	2	Dic 2013			
H5	Annual venture forum organized	1	Dic 2013			
H8	National VC/PE portal	1	Dic 2013			
H4	New investors in the VC/PE industry	1	Dic 2014			
H6	Annual venture forum organized	1	Dic 2014			
H7	Annual venture forum organized	1	Dic 2015			

FACTORES CRÍTICOS QUE HAN AFECTADO EL DESEMPEÑO

[No se reportaron factores para este período]

SECCIÓN 4: RIESGOS

RIESGOS MÁS RELEVANTES QUE PUEDEN AFECTAR EL DESEMPEÑO FUTURO

	Nivel	Acción de mitigación	Responsable
1. Adverse economic and/or political conditions (changes in government policies regarding development of VC and the regulatory environment)	Medio	Colombia's economy has been relatively resilient during the economic downturn, and is expected to continue recovering. Desde la industria de fondos de capital privado/capital emprendedor, a través de las asociaciones gremiales, se apoyarán las instituciones tanto privadas como públicas que promuevan e incentiven el crecimiento de la economía. Dichas instituciones, promoverán el crecimiento de la economía, a través de regulación, medidas económicas, promoción de la inversión y crecimiento de la producción interna. La Asociación hará su mejor esfuerzo para apoyar el crecimiento de la industria de capital privado/capital emprendedor, sin embargo, existen otras entidades que tienen mayor impacto en este tipo de riesgos.	Coordinador del Proyecto
2. There is a risk that the Colombian VC/PE industry will not develop as robustly as anticipated, undermining the efforts of Bancóldex to build the industry.	Bajo	Considerations that mitigate this general risk are that (i) investment and interest of the VC/PE industry in Colombia has grown considerably in recent years, and this trend is likely to continue; (ii) the Colombian government has had a long-term interest in developing entrepreneurship and VC/PE in the country, and there is no indication that this will change in the near future; and (iii) Colombia's economy has been relatively resilient during the economic downturn, and is expected to continue recovering. Existen una serie de actividades encaminadas a desarrollar la industria, tales como: la creación del instituto y la asociación, el patrocinio de eventos y paquetes publicitarios que permitan el adecuado desarrollo de la industria.	Coordinador del Proyecto
3. A lack of suitable individuals interested in becoming VC/PE fund managers.	Bajo	A consideration is that the Colombian government has had a long-term interest in developing entrepreneurship and VC/PE in the country. This innitiative should bring positive results and more individuals will be interested in managing such funds.	Coordinador del Proyecto
4. A decrease in investor appetite.	Bajo	Si disminuye el apetito de inversión, se corre el riesgo de no cumplir con los indicadores A, B y C, del componente de inversionistas. Existen factores de riesgos controlables y otros factores de riesgo no controlables. Dentro de los factores controlables, se propone fortalecer las instituciones que como la asociación, tengan como objetivo el fortalecimiento de la industria, limitando el riesgo de desinversión o disminución en la inversión. Adicionalmente, se propondrá a la Asociación promover iniciativas de beneficios tributarios para la industria que faciliten e incentiven el apetito de inversión.	Coordinador del Proyecto

NIVEL DE RIESGO DEL PROYECTO: Bajo **NÚMERO TOTAL DE RIESGOS:** 4 **RIESGOS VIGENTES:** 4 **RIESGOS NO VIGENTES:** 0 **RIESGOS MITIGADOS:** 0

SECCIÓN 5: SOSTENIBILIDAD

Probabilidad de que exista sostenibilidad después de terminado el proyecto: P - Probable

FACTORES CRÍTICOS QUE PUEDEN AFECTAR LA SOSTENIBILIDAD DEL PROYECTO

[No se reportaron factores para este período]

Acciones realizadas o a ser implementadas relativas a la sostenibilidad:

Se crearán dos instituciones que tienen como objetivo la capacitación, crecimiento y desarrollo de la industria de fondos de capital. Dichas instituciones son: 1) El instituto educativo, el cual, se encargará de capacitar y actualizar a los participantes de la industria, así como de buscar alianzas con instituciones locales. 2) Asociación de fondos de capital, en la cual, estarán soportadas las actividades y objetivos de promoción, desarrollo y crecimiento de la industria, manteniendo viabilidad financiera y visibilidad.
Durante el proceso de elección de los operadores tanto del instituto como del foro, Bancóldex evaluará la posibilidad con el proponente, de que éste continúe realizando las actividades una vez finalizado el proyecto.

SECCIÓN 6: LECCIONES PRÁCTICAS

[No se han agregado lecciones aprendidas todavia.]