Fondo Multilateral de Inversiones
Miembro del Grupo BID

REPORTE DE ESTADO DEL PROYECTO

ENERO 2011 - JUNIO 2011

SECCIÓN 1: SÍNTESIS DEL PROYECTO

NOMBRE DEL PROYECTO: Formación para el desarrollo económico local con inclusión social

Nro. Proyecto: RG-M1149 - Nro. Operación: ATN/ME-12477-RG

Propósito: Formar cuadros técnicos y tomadores de decisiones de políticas, en diferentes regiones y localidades de los países beneficiarios, para que mejoren sus capacidades de diseño, puesta en marcha y gestión de iniciativas de promoción productiva y empleo, aplicando un enfoque de desarrollo económico local y trabajo decente.

País Administrador	País Beneficiario	Grupo	Subgrupo
ARGENTINA	ARGENTINA, BRASIL, CHILE, GUATEMALA, PERÚ	SME - Desarrollo de la pequeña y mediana empresa	PLED - Competitividad local

Agencia Ejecutora: Universidad Nacional de San Martin

Líder equipo de diseño: Vasquez, Bibiana
Líder equipo de supervisión: Castello, Hector Luis

CRONOLOGÍA DE EVENTOS

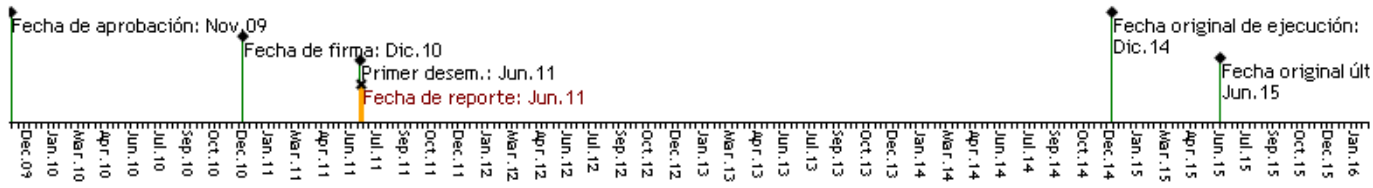

RECURSOS

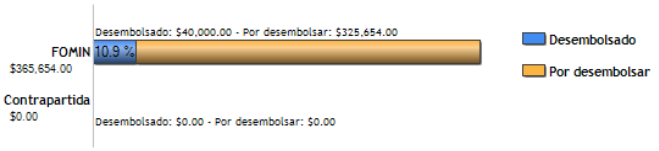

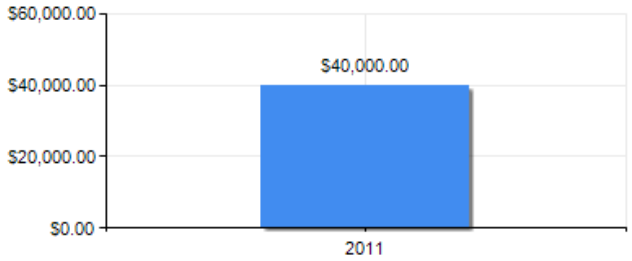

PUNTAJE DE DESEMPEÑO

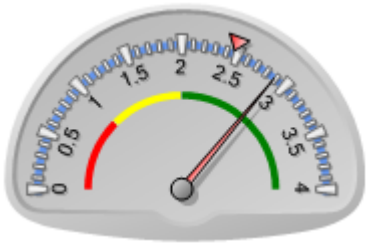

Puntaje actual: Satisfactorio: 2.887
Promedio FOMIN: 2.465

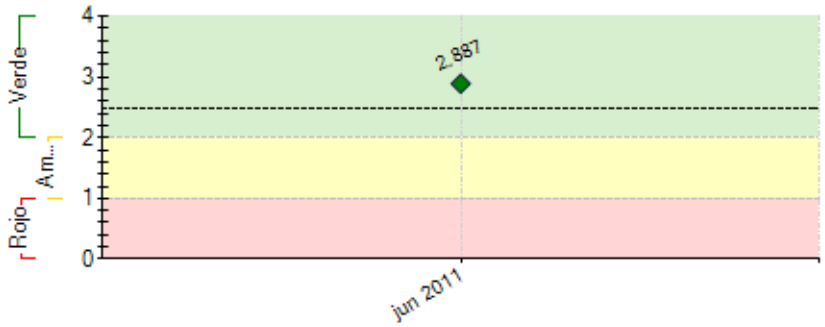

----- Promedio desempeño FOMIN

RIESGOS EXTERNOS

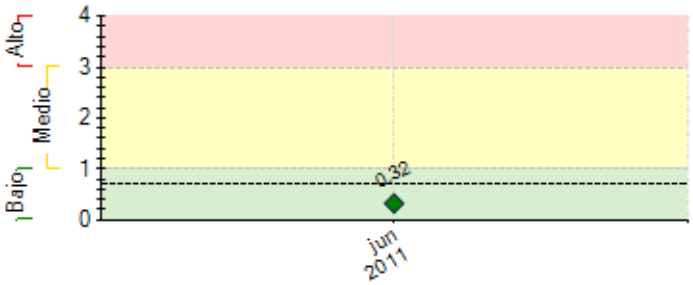

CAPACIDAD INSTITUCIONAL

	Riesgo
Administración Financiera:	
Adquisiciones:	
Capacidad Técnica:	

---- Promedio de riesgo FOMIN: 0.702	

SECCIÓN 2: DESEMPEÑO

Resumen del desempeño del proyecto en los últimos seis meses

1. Se han alcanzado alianzas estratégicas sostenibles. Se ha difundido el Programa satisfactoriamente. Se ha desarrollado una página web y acciones de comunicación adecuadas a los objetivos.
2. Las mayores dificultades se han encontrado en identificar con claridad los mecanismos referentes a la toma de decisiones inherentes al Programa. Asimismo, el cambio de autoridades de la Unidad Ejecutora han derivado en retrasos administrativos.
3. Se espera capacitar al menos a 70 personas más, en todos los productos de capacitación (sensibilización, cursos extendidos y formación de formadores). Se espera desarrollar contenidos y material didáctico para la formación (virtual y presencial). Se continuará con la difusión de resultados y actividades del Programa a través de las páginas web del Programa. Se cooperará en el diseño del Observatorio.

Comentarios del líder de Equipo de Supervisión

De acuerdo con los comentarios de la Agencia Ejecutora
El proyecto ha logrado iniciar las principales actividades para la primer etapa de ejecución. Los atrasos en algunas actividades se podrán superar próximamente.

SECCIÓN 3: INDICADORES E HITOS

		Indicadores	Línea de base	Intermedio 1	Intermedio 2	Intermedio 3	Planeado	Logrado	Estado
Propósito: Formar cuadros técnicos y tomadores de decisiones de políticas, en diferentes regiones y localidades de los países beneficiarios, para que mejoren sus capacidades de diseño, puesta en marcha y gestión de iniciativas de promoción productiva y empleo, aplicando un enfoque de desarrollo económico local y trabajo decente.	**P.I1**	Se habrá desarrollado un curriculum para formación en Desarrollo Local y empleo adaptable a las características de cada territorio donde se ofrezca.					Dic 2014	No	
	P.I2	Número de instituciones que se agregan o fortalecen como oferentes de cursos de capacitación de calidad en Desarrollo Económico Territorial y Empleo.	0				4 Dic 2014	0	
	P.I3	En los territorios beneficiados por el Programa, se habrán incrementado las relaciones público-privadas, i.e.: al menos 2 iniciativas concretas por curso DEL presencial/distancia en cada región/macroregión, adicionales a los proyectos desarrollados en el Componente 4.					Dic 2014	No	
Componente 1: Construcción de alianzas y promoción del Programa **Peso:** 8% **Clasificación:** Satisfactorio	**C1.I1**	Número de alianzas estratégicas (convenios) con entidades territoriales o regionales para la realización de las actividades de formación DEL en territorios de Argentina.	0				3 Jun 2011	5 Jun 2011	Finalizado
	C1.I2	Una plataforma Web vinculada al sitio de la ESL en Argentina que facilite la promoción del programa y la difusión de sus resultados, constituyendo de ese modo una comunidad de aprendizaje y prácticas sobre DEL en ALC, fortaleciendo –asimismo- el sitio Web de la ESL en Argentina.	0				1 Jul 2011	1 Feb 2011	En curso
Componente 2: Generación de capacidades y materiales para la formación **Peso:** 24% **Clasificación:** Satisfactorio	**C2.I1**	Número de estudios de caso en DEL desarrollados, a fin de incorporarlos en los procesos de aprendizaje de los cursos.	0				4 Dic 2011	0 Mar 2011	En curso
	C2.I2	Currícula de formación en metodología DEL adaptable a Argentina desarrollada con base en estudios de caso					Dic 2011	Si Jun 2011	En curso
	C2.I3	Número de responsables de alto nivel de los gobiernos central (federal), regional (estadual) y municipal, representantes de cámaras empresariales, organizaciones sindicales y entidades del mundo académico y científico sensibilizados y con formación básica en metodologías DEL.	0				125 Ago 2011	50 May 2011	En curso
	C2.I4	Número de profesionales capacitados como formadores, mediante los cuales se espera multiplicar las actividades de formación DEL en los territorios seleccionados de Argentina.	0				25 Dic 2011	0.1 Jun 2011	En curso
Componente 3: Formación de operadores y decisores de políticas **Peso:** 26% **Clasificación:** Satisfactorio	**C3.I1**	Número de profesionales operadores de programas en terreno y diseñadores de políticas DEL capacitados en Argentina.	0	60 Jun 2012			120 Abr 2013		
	C3.I2	Número de proyectos de desarrollo económico territorial formulados como trabajos finales por personas o grupos de personas asistentes a dichos cursos de formación.	0	5 Jun 2012			10 Abr 2013		
Componente 4: Selección e implementación de mejores propuestas de proyectos **Peso:** 35% **Clasificación:** Satisfactorio	**C4.I1**	Proyectos DEL financiados por la facilidad del Programa.	0				2 Jun 2013		
Componente 6: Monitoreo, diseminación de resultados y sostenibilidad **Peso:** 7% **Clasificación:** Satisfactorio	**C6.I1**	Número de instituciones en Argentina que conocen los resultados del programa.	0				5 Dic 2016		
	C6.I2	Observatorio DEL, cumpliendo las funciones de actualizar y compartir información para la retroalimentación de la Red y el desarrollo de los procesos del Programa, operando.	0				1 Dic 2011	0.25 Abr 2011	En curso

	Hitos	Planeado	Fecha de cumplimiento	Logrado	Fecha alcanzada	Estado
H0	[*] Conditions Prior	5	Jun 2011	5	Jun 2011	Logrado
H1	[*] Alianzas entre la ESL y entidades estratégicas en Argentina - Acuerdos con entidades locales que permitan definir las regiones en las que se llevará a cabo la formación.	3	Jun 2011	5	Jun 2011	Logrado tarde
H2	[*] Sistema de monitoreo - Se ha construido la línea de base, el sistema	1	Jun 2011	5	Jun 2011	Logrado

	de monitoreo.					
H3	[*] Desarrollo de materiales de formación y currícula - Materiales a ser desarrollados según el tipo de beneficiarios y a partir de los estudios de caso de las regiones seleccionadas en Argentina.	1	Dic 2011			
H4	[*] Formación de al menos 15 formadores en Argentina - Formación de formadores para realizar los cursos a nivel de las regiones que se definan	1	Dic 2011			
H5	[*] Selección de los beneficiarios - Primer grupo seleccionado- Definición de criterios de selección y aprobación de los postulantes a la formación.	1	Dic 2011			
H6	[*] Presentación de proyectos finales por al menos 60 personas de los 2 cursos del primer grupo en Argentina - Proyectos resultado de la formación en 2 cursos con al menos 30 participantes en cada uno.	60	Jul 2012			
H7	[*] Selección de los beneficiarios- Segundo grupo seleccionado- Definición de criterios de selección y aprobación de los postulantes a la formación.	1	Oct 2012			
H8	[*] Presentación de proyectos finales por al menos 60 personas de los 2 cursos del segundo grupo en Argentina - Proyectos resultado de la formación en 2 cursos con al menos 30 participantes en cada uno.	60	May 2013			
H9	[*] Taller de difusión de los resultados y lecciones aprendidas realizado en Argentina - Intercambio de experiencias.	1	Jun 2014			

[*] Indica que el hito ha sido reformulado

FACTORES CRÍTICOS QUE HAN AFECTADO EL DESEMPEÑO

[No se reportaron factores para este período]

SECCIÓN 4: RIESGOS

RIESGOS MÁS RELEVANTES QUE PUEDEN AFECTAR EL DESEMPEÑO FUTURO

	Nivel	Acción de mitigación	Responsable
1. No se encuentra interés de la población objetivo del Programa.	Bajo	Realizar acciones de sensibilización y difusión del Programa. Involucrar en el diseño de los cursos a actores estratégicos.	Project Coordinator

NIVEL DE RIESGO DEL PROYECTO: Bajo **NÚMERO TOTAL DE RIESGOS:** 4 **RIESGOS VIGENTES:** 1 **RIESGOS NO VIGENTES:** 3 **RIESGOS MITIGADOS:** 0

SECCIÓN 5: SOSTENIBILIDAD

Probabilidad de que exista sostenibilidad después de terminado el proyecto: P - Probable

FACTORES CRÍTICOS QUE PUEDEN AFECTAR LA SOSTENIBILIDAD DEL PROYECTO

[No se reportaron factores para este período]

Acciones realizadas o a ser implementadas relativas a la sostenibilidad:

Desarrollar alianzas sólidas y estratégicas entorno a las diferentes actividades del Programa.
Desempeñar satisfactoriamente las actividades del Programa y difundir sus resultados con acciones y materiales de calidad.

SECCIÓN 6: LECCIONES PRÁCTICAS

	Relativa a	Autor
1. Es indispensable tomar en consideración los calendarios electorales y otros elementos de coyuntura socio-política cuando se trata de una población objetivo que es altamente sensible a ellos.	Implementation	Vallarino, María Pía
2. Debe tenerse en cuenta la diversidad de trayectorias y la densidad de instituciones vinculadas al DEL en cada territorio a fin de prever una mayor y más flexible oferta de cursos y formatos de capacitación.	Design	Vallarino, María Pía