

PROJECT STATUS REPORT

JANUARY 2011 - JUNE 2011

SECTION 1: PROJECT SUMMARY

PROJECT NAME: Regional Training Program for Socially Inclusive Local Economic Development

Project Number: RG-M1149 - Operation Number: ATN/ME-12039-RG

Purpose: Formar cuadros técnicos y tomadores de decisiones de políticas, en diferentes regiones y localidades de los países beneficiarios, para que mejoren sus capacidades de diseño, puesta en marcha y gestión de iniciativas de promoción productiva y empleo, aplicando un enfoque de desarrollo económico local y trabajo decente.

Country Administrator
UNITED STATES

Beneficiary Country
ARGENTINA, BRAZIL, CHILE,
GUATEMALA, PERU

Group
SME - Small and Medium Enterprise
Development

Subgroup
PLED - Local Competitiveness

Executing Agency: INTER-AMERICAN DEVELOPMENT BANK

Design Team Leader: Vasquez, Bibiana
Supervision Team Leader: Castello, Hector Luis

TIMELINE

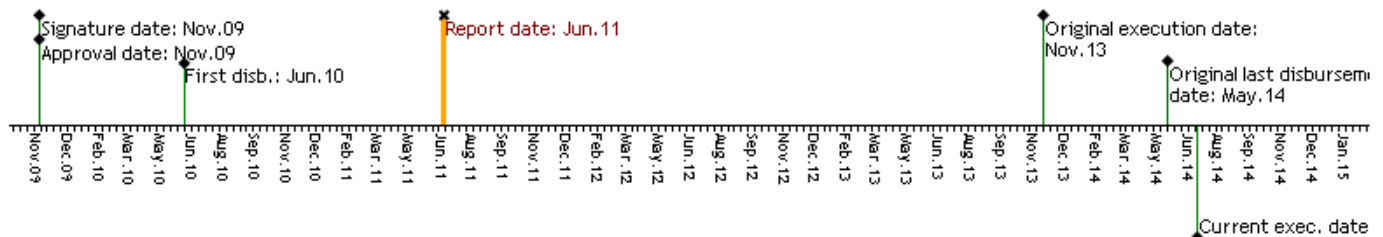

FUNDS

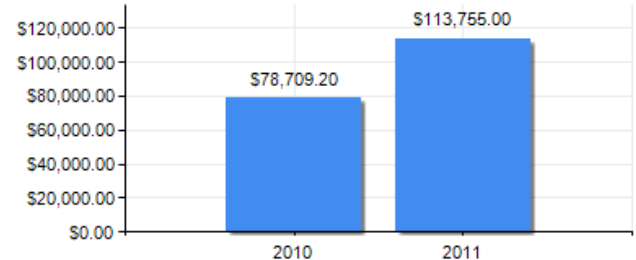
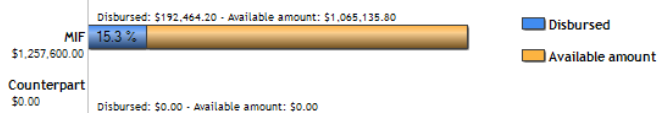

PERFORMANCE SCORE

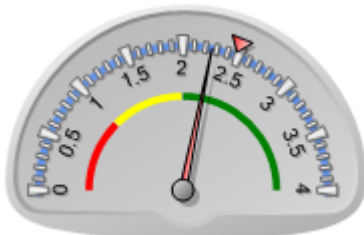

Current score: Satisfactory: 2.259
MIF Average: 2.48

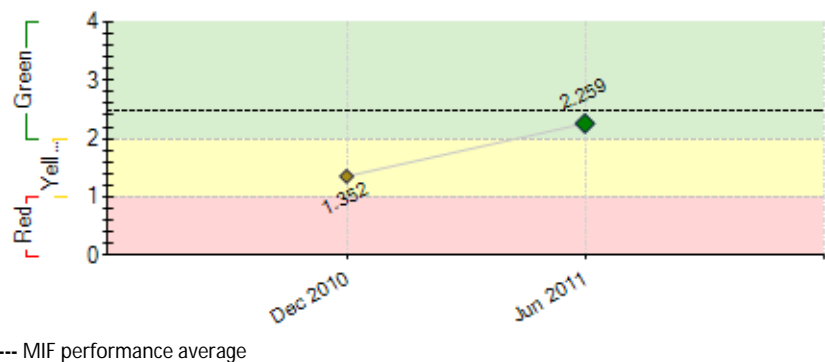

EXTERNAL RISKS

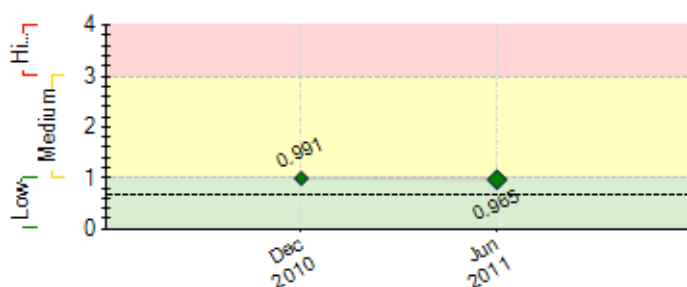

INSTITUTIONAL CAPACITY

Risk
Financial Management:
Procurement:
Technical Capacity:

---- MIF risk average: 0.685

SECTION 2: PERFORMANCE

Summary of project performance since inception

Se **logró** rediseñar la mayoría de los documentos originales del Programa; mejorar la plataforma virtual (cumplimiento de Hito); implantar el Sistema de Monitoreo y Evaluación (cumplimiento de Hito); avanzar en la organización del grupo de trabajo del Observatorio; iniciar la sensibilización de profesionales DEL; lograr firmar convenios con instituciones socias. **Dificultades:** Dado a la falta de participación de INDES no se logró implementar el curso virtual para promover el uso de didácticas de enseñanza y educación a distancia, como alternativa se desarrollaron TdR para contratar otra institución. **Riesgos:** Aunque ONUDI ha declinado su participación activa como aportante no representa un riesgo al programa ya que los proyectos se van a diseñar independiente de su financiamiento y sin alterar la formación de los beneficiarios, los recursos son reemplazables por fondos locales y de otros donantes. Se solicitará eliminar referencia de ONUDI en documentos del Programa. **Perspectivas futuras:** Realizar programas de sensibilización/formación en las regiones a partir de la selección de territorios objetivo y de las respectivas alianzas; la revisión curricular en las ESL con comentarios de expertos del Programa; y, activar una Red de Expertas(os) y Formadoras(es) DEL para realizar aportaciones en las tareas de formación en conectaDEL y desarrollo de la comunidad DEL. Todo esto facilitará el logro de los objetivos del programa.

Comments from the Supervision Team Leader

Agree with the Executing Agency comments
E proyecto logró avances importante en el período considerado.

Summary of project performance in the last six months

Logros por Componentes: **1** Se adaptaron los documentos originales del Programa (menos Reglamento operativo). Se mejoró el diseño de plataforma web (**cumplido Hito 1**). Argentina firmó 2 convenios institucionales. **2** Se realizó pre-selección de de la red de expertos. Se realizó eventos de difusión con socios estratégicos y cursos de sensibilización. Se inició proceso de diseño de la curricula para cursos DEL en Peru y Argentina. **3** Se inició proceso de selección de consultores para curso de Formación y desarrollo de contenidos virtuales. **5** Con apoyo de ONUDI se realizó actividades de sensibilización/formación DEL en Salvador y Panamá. **6** Se implementó Sistema de Monitoreo (**cumplido Hito 2**). Se formalizó contrato para el diseño del Observatorio. **Las dificultades** más relevantes se presentaron en Centroamérica al no lograr su status legal la entidad identificada para ser ejecutora, se iniciará una nueva búsqueda en la región. Si bien ONUDI no firmó el convenio se realizarán tareas de coordinación y monitoreo para comp.5. **En el próximo semestre se espera** activar la Red de Expertos seniors; iniciar las funciones del Observatorio DEL; identificar una institución/consultora con experiencia en formación en didácticas de enseñanza y educación a distancia y otra con experiencia en diseñar los mecanismos para la facilitación y financiamiento de proyectos; tener mayor capacidad de animación de las plataformas virtuales por parte de las ESL.

Comments from the Supervision Team Leader

Agree with the Executing Agency comments
Se considera que el proyecto se ejecuta satisfactoriamente y que podrá dar cumplimiento a sus objetivos.

SECTION 3: INDICATORS AND MILESTONES

Indicators		Baseline	Intermediate 1	Intermediate 2	Intermediate 3	Planned	Achieved	Status
Purpose: Formar cuadros técnicos y tomadores de decisiones de políticas, en diferentes regiones y localidades de los países beneficiarios, para que mejoren sus capacidades de diseño, puesta en marcha y gestión de iniciativas de promoción productiva y empleo, aplicando un enfoque de desarrollo económico local y trabajo decente.	P.I1 Número de profesionales en temas DEL formados o involucrados en los distintos cursos de formación (principalmente a través de los componente 2 y 3).	0				500 Jul 2014	0	
	P.I2 Se habrá desarrollado un curriculum para formación en Desarrollo Economico Local y empleo adaptable a las características de cada territorio, con contenidos y casos de calidad que aporten nuevos temas a las discusiones en DEL y la incorporación de didácticas de enseñanza y educación a distancia.	0				1 Jul 2014	0	
	P.I3 Número de instituciones por país que se agregan o fortalecen como oferentes de cursos de capacitación de calidad en Desarrollo Economico Territorial y Empleo.	0				2 Jul 2014	0	
	P.I4 Número de iniciativas concretas en cada país incrementadas en los territorios beneficiados por el Programa , adicionales a los proyectos desarrollados en el Componente 4.	0				2 Jul 2014	0	
Component 1: Construcción de alianzas y promoción del Programa Weight: 5% Classification: Satisfactory	C1.I1 Una plataforma Web vinculada a los sitios web de las ESL que facilite la promoción del Programa y la difusión de sus resultados, constituyendo de ese modo una comunidad de aprendizaje y prácticas sobre DEL en ALC, fortaleciendo –asimismo- los sitios Web de las ESL. (Se inicia al mes 7 y se va actualizando hasta el final del Programa).	0				1 Jan 2011	1 Jul 2010	Finished
Component 2: Generación de capacidades y materiales para la formación Weight: 86% Classification: Satisfactory	C2.I1 Número de expertos seniors (master trainers) que operen como formadores de formadores DEL en los cinco países del Programa establecida.	3 Jan 2011				15 Jul 2011		Delayed
Component 6: Monitoreo, diseminación de resultados y sostenibilidad Weight: 9% Classification: Satisfactory	C6.I1 Sistema de monitoreo y evaluación de resultados del Programa operando al mes 5.					Dec 2010	Yes Feb 2011	Finished
	C6.I2 Observatorio DEL, cumpliendo las funciones de actualizar y compartir información para la retroalimentación de la Red y el desarrollo de los procesos del Programa	0				1 Jul 2011		
Milestones		Planned	Due Date	Achieved	Date achieved	Status		
M0 [*] Sistema de monitoreo.		1	Dec 2010	1	Feb 2011	Achieved late		

M1	Creación de un sitio web.	1	Jan 2011	1	Jul 2010	Achieved
M2	Un documento- guía realizado.	1	Oct 2013			
M3	1 evento regional realizado.	1	Dec 2013			

[*] Indicate that the milestone has been reformulated

CRITICAL ISSUES THAT HAVE AFFECTED PERFORMANCE*[None reported in this period]***SECTION 4: RISKS****MOST IMPORTANT RISKS AFFECTING FUTURE PERFORMANCE**

	Level	Mitigation action	Responsible ESL
1. Las ESL no generan información a tiempo para alimentar el sistema de monitoreo.	Medium	...	
2. Las plataformas tecnológicas de las entidades en los países no se adaptan a los requisitos del proyecto para facilitar el intercambio de información.	Medium	...	Project Coordinator
3. No se genera el interés en otros países/regiones de replicar la formación y el desarrollo de proyectos piloto.	Medium	...	Project Coordinator
4. Administraciones publicas no destinan presupuesto a proyectos de desarrollo local.	Medium	...	Project Coordinator
5. Los profesionales formados por el Programa no siguen trabajando en su ámbito profesional y geográfico.	Medium	...	Project Coordinator

PROJECT RISK LEVEL: Medium **TOTAL NUMBER OF RISKS:** 14 **IN EFFECT RISKS:** 8 **NOT IN EFFECT RISKS:** 6 **MITIGATED RISKS:** 0**SECTION 5: SUSTAINABILITY****Likelihood of project sustainability after project completion:** P - Probable**CRITICAL ISSUES THAT MAY AFFECT PROJECT SUSTAINABILITY***[None reported in this period]***Actions related to sustainability which will be or have been implemented:**

No se han realizado acciones en el semestre.

SECTION 6: PRACTICAL LESSONS

	Relative to Implementation	Author Dirección, Unidad
1. Durante la implementación del programa nos parece imprescindible dar seguimiento global a las actividades en un sistema centralizado permitiendo tener al día y de forma eficiente y coordinada las actividades de tipo administrativo-operativo.		