

PROJECT STATUS REPORT

JULY 2012 - DECEMBER 2012

SECTION 1: PROJECT SUMMARY

PROJECT NAME: Regional Training Program for Socially Inclusive Local Economic Development

Project Number: RG-M1149 - Operation Number: ATN/ME-12039-RG

Purpose: Formar cuadros técnicos y tomadores de decisiones de políticas, en diferentes regiones y localidades de los países beneficiarios, para que mejoren sus capacidades de diseño, puesta en marcha y gestión de iniciativas de promoción productiva y empleo, aplicando un enfoque de desarrollo económico local y trabajo decente.

Country Administrator
UNITED STATES

Beneficiary Country
ARGENTINA, BRAZIL, CHILE,
GUATEMALA, PERU

Group
SME - Small and Medium Enterprise
Development

Subgroup
PLED - Local Competitiveness

Executing Agency: INTER-AMERICAN DEVELOPMENT BANK

Design Team Leader: Vasquez, Bibiana
Supervision Team Leader: Castello, Hector Luis

TIMELINE

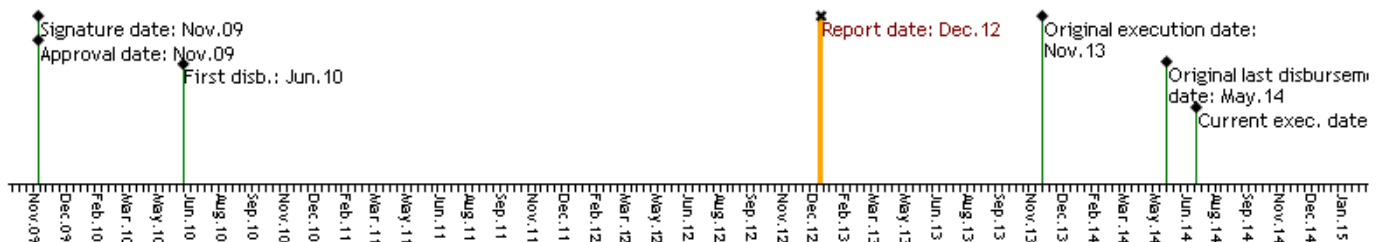

FUNDS

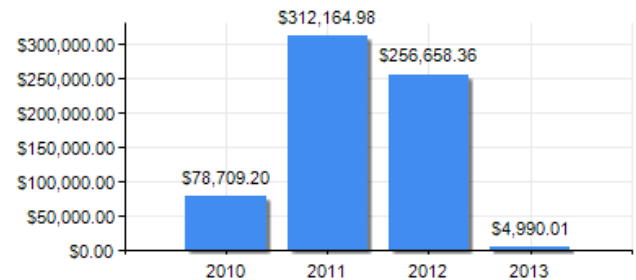
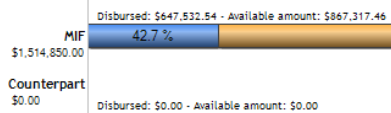

PERFORMANCE SCORE

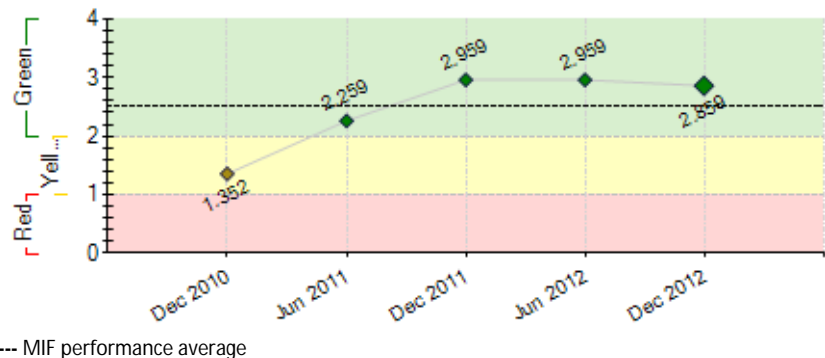
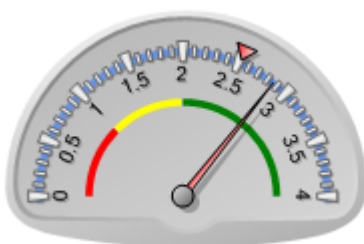

EXTERNAL RISKS

INSTITUTIONAL CAPACITY

Risk

Financial Management:

Procurement:

Technical Capacity:

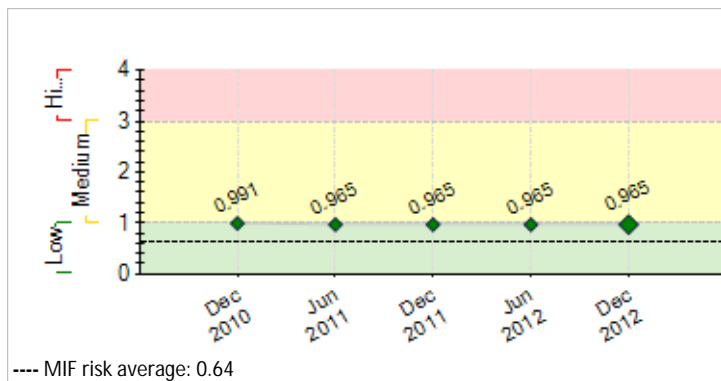

SECTION 2: PERFORMANCE

Summary of project performance since inception

Logros: Se firmaron todos los convenios y están constituidos todos los consejos consultivos. Se avanzó en la negociación con potenciales ejecutores en Brasil y Chile. Se registran actividades en los componentes 1,2,3, 6 en todas las ESLs con diversas velocidades, se continúa con los relevamientos de casos y en Argentina se ha dado inicio al componente 4 a través del diseño de los proyectos a concursar por el fondo de financiamiento. A nivel regional se trabaja en el componente 5 con el observatorio, eventos internacionales de divulgación, newsletters con Agenda DEL FOMIN, foros de debate virtual y participación de instancias regionales como el Foro Americano de Agencias; además de operativizar y ampliar el convenio de las becas en alianza con el INDES. Se avanzó en el componente 6 con la realización de la evaluación intermedia. **Dificultades.** Cambios organizacionales disminuyen capacidad de implementación, es necesario fortalecer los espacios de coordinación para el intercambio entre ESL **Perspectivas futuras.** Regional se fortalecerá la gestión de conocimiento en Desarrollo Económico Local a través del fortalecimiento del observatorio, la red de expertos y formadores, participación en instancias de diálogo, así como sistematización de experiencias y difusión de productos de conocimiento en DEL, con el objetivo de facilitar la incidencia del enfoque de desarrollo en el diseño de políticas públicas de la región.

Comments from the Supervision Team Leader

Agree with the Executing Agency comments

El proyecto, luego de algunas demoras iniciales, se está ejecutando satisfactoriamente, obteniendo productos importantes. Se continúa con un buen ritmo de actividades tanto a nivel regional como en las sedes de Argentina y Centroamérica. En el caso de Perú, cambios institucionales han originado ciertas demoras, sobre las cuales se está trabajando para superarlas. Con Chile y Brasil se han alcanzado acuerdos para comenzar la ejecución, que están a consideración del Dto. Legal. Se considera que se podrán lograr los objetivos del proyecto.

Summary of project performance in the last six months

Regional Fortalecimiento de lazos entre entidades ejecutoras (ESL), unidad regional (UC) y representaciones FOMIN en la Reunión Regional (Agosto 2012, Costa Rica), donde el equipo fortaleció la estrategia y prioridades del programa. Avances sustantivos con los potenciales ejecutores en Brasil y Chile. Se realizó la evaluación de medio término, tomando en consideración sus resultados en la planeación del 2013. Se destaca avance del Componente 5 en el fortalecimiento del observatorio y alianzas: Red de Universidades en Desarrollo Territorial en ALC, participación en la organización del Foro Americano de Agencias y Seminario Anual de la RED DETE. **Argentina** finalizó 2 cursos a ejecutores, presentando los proyectos correspondientes (Componente 4). **Perú** finalizó 1 curso a formadores y 1 a ejecutores. **Centroamérica** Realizó actividades de sensibilización, logrando alta participación y la conformación de 2 consejos consultivos con instituciones de incidencia en la política pública local, además del inicio del curso de formadores.

Dificultades Cambios organizacionales en ESL disminuyen capacidad de gestión. **Perspectivas futuras.** Continuidad a la estrategia resultante del encuentro Regional de Costa Rica, enfocar la UC hacia la difusión y gestión de conocimiento, fortalecer el intercambio entre ESLs, asegurar calidad de las actividades de formación y materiales, así como ampliar el diálogo sobre el enfoque del desarrollo territorial con las políticas públicas y las universidades.

Comments from the Supervision Team Leader

Agree with the Executing Agency comments
Se dio cumplimiento al plan operativo semestral

SECTION 3: INDICATORS AND MILESTONES

Indicators		Baseline	Intermediate 1	Intermediate 2	Intermediate 3	Planned	Achieved	Status
Purpose: Formar cuadros técnicos y tomadores de decisiones de políticas, en diferentes regiones y localidades de los países beneficiarios, para que mejoren sus capacidades de diseño, puesta en marcha y gestión de iniciativas de promoción productiva y empleo, aplicando un enfoque de desarrollo económico local y trabajo decente.	P.I1	Número de profesionales en temas DEL formados o involucrados en los distintos cursos de formación (principalmente a través de los componente 2 y 3).	0			500	185	
	P.I2	Se habrá desarrollado un currículum para formación en Desarrollo Económico Local y empleo adaptable a las características de cada territorio, con contenidos y casos de calidad que aporten nuevos temas a las discusiones en DEL y la incorporación de didácticas de enseñanza y educación a distancia.	0			1	8	
	P.I3	Número de instituciones por país que se agregan o fortalecen como oferentes de cursos de capacitación de calidad en Desarrollo Económico Territorial y Empleo.	0			2	10	
	P.I4	Número de iniciativas concretas en cada país incrementadas en los territorios beneficiados por el Programa, adicionales	0			2	0	

a los proyectos desarrollados en el Componente 4.					Jul 2014		
---	--	--	--	--	----------	--	--

Component 1: Construcción de alianzas y promoción del Programa Weight: 5% Classification: Satisfactory	C1.I1	Una plataforma Web vinculada a los sitios web de las ESL que facilite la promoción del Programa y la difusión de sus resultados, constituyendo de ese modo una comunidad de aprendizaje y prácticas sobre DEL en ALC, fortaleciendo –asimismo– los sitios Web de las ESL. (Se inicia al mes 7 y se va actualizando hasta el final del Programa).	0				1	1	Finished
							Jan 2011	Jul 2010	
Component 2: Generación de capacidades y materiales para la formación Weight: 86% Classification: Satisfactory	C2.I1	Número de expertos seniors (master trainers) que operen como formadores de formadores DEL en los cinco países del Programa establecida.	3				15	31	Finished
			Jan 2011				Jul 2011	Sep 2011	
Component 6: Monitoreo, diseminación de resultados y sostenibilidad Weight: 9% Classification: Satisfactory	C6.I1	Sistema de monitoreo y evaluación de resultados del Programa operando al mes 5.						Yes	Finished
							Dec 2010	Feb 2011	
	C6.I2	Observatorio DEL, cumpliendo las funciones de actualizar y compartir información para la retroalimentación de la Red y el desarrollo de los procesos del Programa	0				1	0.5	Finished
							Jul 2011	Jun 2012	

Milestones	Planned	Due Date	Achieved	Date achieved	Status
M3 [*] Sistema de monitoreo.	1	Dec 2010	1	Jun 2012	Achieved late
M2 Creación de un sitio web.	1	Jan 2011	1	Jun 2012	Achieved late
M4 Un documento- guía realizado.	1	Oct 2013	9	Dec 2012	Achieved
M5 1 evento regional realizado.	1	Dec 2013	1	Jun 2012	Achieved

[*] Indicate that the milestone has been reformulated

CRITICAL ISSUES THAT HAVE AFFECTED PERFORMANCE*[None reported in this period]***SECTION 4: RISKS****MOST IMPORTANT RISKS AFFECTING FUTURE PERFORMANCE**

	Level	Mitigation action	Responsible
1. Las ESL no generan información a tiempo para alimentar el sistema de monitoreo.	Medium	Trabajar para aumenten la capacidad de gestion en las ESLs.	Project Guest
2. Las plataformas tecnológicas de las entidades en los países no se adaptan a los requisitos del proyecto para facilitar el intercambio de información.	Medium	Se encuentran en procesos de adaptación con colaboración de la unidad de coordinación	Project Coordinator
3. No se genera el interés en otros países/regiones de replicar la formación y el desarrollo de proyectos piloto.	Medium	Las conversaciones y algunas acciones conjuntas con Uruguay y Bolivia demuestran voluntad.	Project Coordinator
4. Administraciones publicas no destinan presupuesto a proyectos de desarrollo local.	Medium	Continuar los procesos de diálogo con funcionarios públicos y operadores a través de eventos y productos de conocimiento para difusión del enfoque del DEL.	Project Coordinator
5. Los profesionales formados por el Programa no siguen trabajando en su ámbito profesional y geográfico.	Medium	...	Project Coordinator

PROJECT RISK LEVEL: Medium **TOTAL NUMBER OF RISKS:** 14 **IN EFFECT RISKS:** 8 **NOT IN EFFECT RISKS:** 6 **MITIGATED RISKS:** 0**SECTION 5: SUSTAINABILITY****Likelihood of project sustainability after project completion:** P - Probable**CRITICAL ISSUES THAT MAY AFFECT PROJECT SUSTAINABILITY***[None reported in this period]***Actions related to sustainability which will be or have been implemented:**

En la reunión regional de Costa Rica y la evaluación intermedia se avanzó en una base sobre las acciones clave para la sostenibilidad, considerando las siguientes : - Observatorio -Consejos consultivos -Página web y Sistema de educación virtual o a distancia Se definió a la gestión de conocimiento y la institucionalización del observatorio, como prácticas que favorecerían la sostenibilidad. Será durante el siguiente periodo (2013) que se establecerán diálogos específicas para construir la sostenibilidad del programa en las restantes fases de implementación.

SECTION 6: PRACTICAL LESSONS*[No lessons learned added yet.]*