

# PROJECT STATUS REPORT

JULY 2013 - DECEMBER 2013

## SECTION 1: PROJECT SUMMARY

**PROJECT NAME:** Regional Training Program for Socially Inclusive Local Economic Development

Project Number: RG-M1149 - Operation Number: ATN/ME-12039-RG

**Result:** Formar cuadros técnicos y tomadores de decisiones de políticas, en diferentes regiones y localidades de los países beneficiarios, para que mejoren sus capacidades de diseño, puesta en marcha y gestión de iniciativas de promoción productiva y empleo, aplicando un enfoque de desarrollo económico local y trabajo decente.

**Country Administrator**  
UNITED STATES

**Beneficiary Country**  
ARGENTINA, BRAZIL, CHILE,  
GUATEMALA, PERU

**Group**  
SME - Small and Medium Enterprise  
Development

**Subgroup**  
PLED - Local Competitiveness

**Executing Agency:**

**Design Team Leader:** Vasquez, Bibiana  
**Supervision Team Leader:** Castello, Hector Luis

### TIMELINE

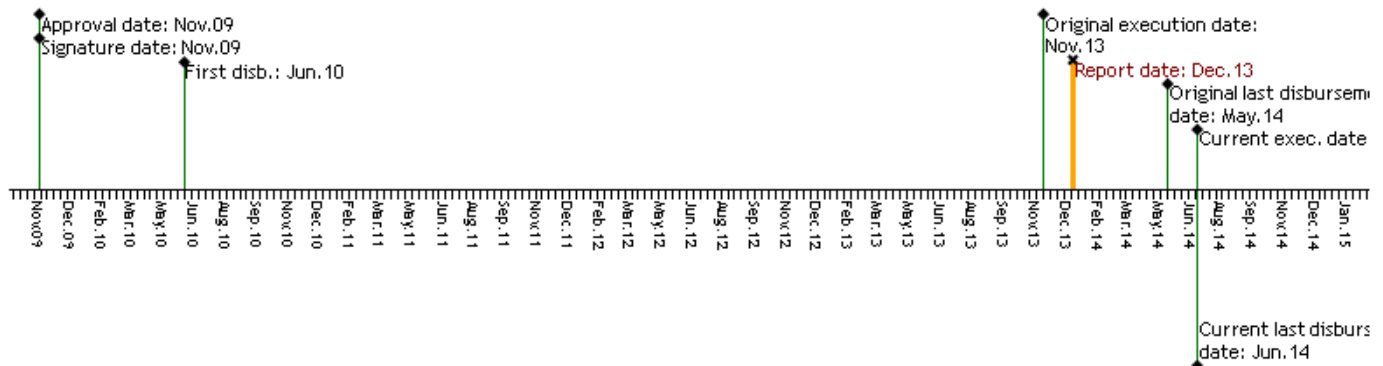

### FUNDS

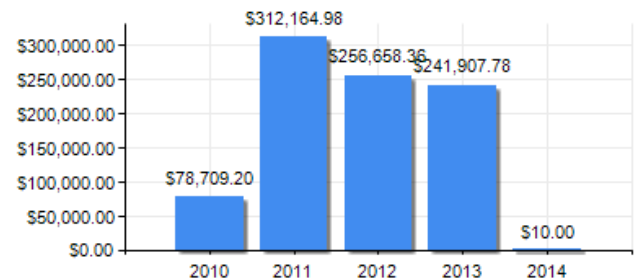
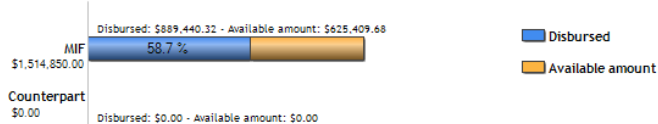

### PERFORMANCE SCORE

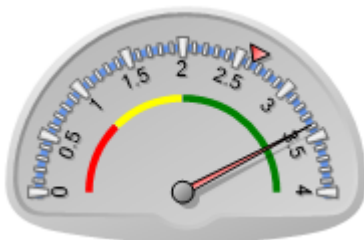

**Current score:** Satisfactory: 3.388  
**MIF Average:** 2.633

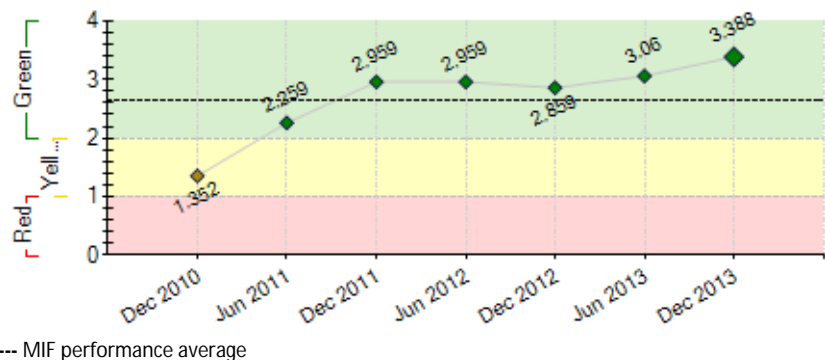

### EXTERNAL RISKS

### INSTITUTIONAL CAPACITY

**Risk**

**Financial Management:**  
**Procurement:**  
**Technical Capacity:**

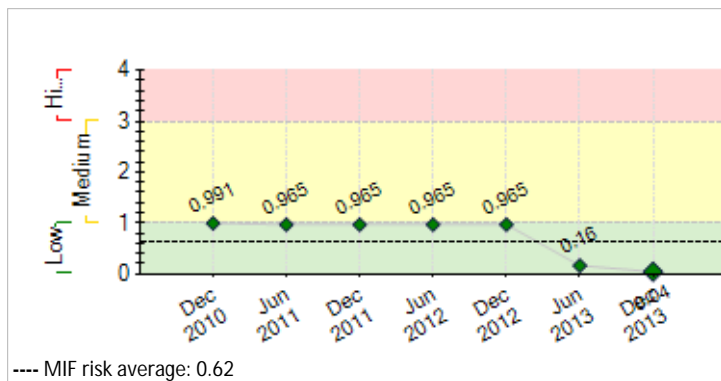

## SECTION 2: PERFORMANCE

### Summary of project performance since inception

**Logros:** Se firmaron todos los convenios; iniciando actividades en Brasil y Chile. Se registran actividades en todos los componentes y en todas las ESLs, con diversas velocidades. El componente 4 ha tenido avances en Argentina, Perú y Centroamérica a través del diseño de los proyectos a concursar por el fondo de financiamiento. A nivel regional se profundizan los trabajos en el componente 5 y 6 con el Observatorio, eventos internacionales de divulgación, talleres de formación, boletines con Agenda DEL FOMIN, revisión y renovación de alianza con INDES y muy buena participación el Foro Mundial DEL. **Dificultades.** Es necesario continuar fortaleciendo los espacios de coordinación para el intercambio entre ESL y mejorar las comunicaciones. **Perspectivas futuras.** Continuar priorizando la construcción de conocimiento y diseminación de resultados, el fortalecimiento del observatorio, de la red de expertos y formadores; así como con la sistematización de experiencias con el objetivo de facilitar la incidencia del enfoque en el diseño de políticas públicas de la región. Trabajar fuerte las alianzas tanto en los países como a nivel Regional.

#### Comments from the Supervision Team Leader

Agree with the Executing Agency comments

El proyecto, luego de algunas demoras iniciales, se está ejecutando satisfactoriamente, obteniendo productos importantes. Se continúa con un buen ritmo de actividades tanto a nivel regional como en las sedes de Argentina y Centroamérica. En el caso de Perú, cambios institucionales han originado ciertas demoras. Las sedes de Chile y Brasil, que se pusieron en marcha durante el primer semestre de 2013, también han tenido avances sustantivos. Se considera que se podrán cumplir con los objetivos del proyecto.

### Summary of project performance in the last six months

**Logros:** Regional trabajo conjunto con Agenda DEL FOMIN, vinculación entre entidades ejecutoras (ESL), unidad regional (UC) y representaciones; a través de reuniones (webinars) y reunión regional (Brasil). Inicio de actividades en Brasil y Chile. Trabajo en el componente 5: sitio web, observatorio, productos de conocimiento como documentos y debates en las tres líneas estratégicas: pedagogía, SIT y enfoque DEL. Trabajo en red con alianzas: avances para encuentro de Red de Universidades en Desarrollo Territorial en AC (2014), participación en la organización del Foro Mundial DEL y Seminario Anual RED DETE (Brasil); realización del Taller Regional en Investigación Acción. Argentina Concluyó exitosamente los cursos de formación por lo que continuará con el desarrollo del componente 4 y sistematización de experiencias para el componente 5. Perú Continúa Mención de DEL (PUCP), Diplomado en Arequipa y Diplomado con UNI, se están diseñado iniciativas del componente 4. Centroamérica Se realiza formación de ejecutores en La Unión (El Salvador), Mancomunidad de Nororiente y Mancomunidad (Guatemala). Concluyó curso para funcionarios públicos (Guatemala) y se presentaron 18 proyectos a evaluación. **Dificultades** Prioridades país de ESL disminuyen acción en Red. **Perspectivas futuras.** Continuidad de estrategia, gestión de conocimiento, sistematización de experiencias y relación con alianzas regionales. Continuarán actividades en líneas temáticas estratégicas y observatorio.

#### Comments from the Supervision Team Leader

Agree with the Executing Agency comments

Se dio cumplimiento al plan operativo semestral del proyecto.

## SECTION 3: INDICATORS AND MILESTONES

	Indicators	Baseline	Intermediate 1	Intermediate 2	Intermediate 3	Planned	Achieved	Status
<b>Result:</b> Formar cuadros técnicos y tomadores de decisiones de políticas, en diferentes regiones y localidades de los países beneficiarios, para que mejoren sus capacidades de diseño, puesta en marcha y gestión de iniciativas de promoción productiva y empleo, aplicando un enfoque de desarrollo económico local y trabajo decente.	R.1	Número de profesionales en temas DEL formados o involucrados en los distintos cursos de formación (principalmente a través de los componente 2 y 3).	0			500 Jul 2014	1214 Jul 2013	
	R.2	Se habrá desarrollado un currículum para formación en Desarrollo Económico Local y empleo adaptable a las características de cada territorio, con contenidos y casos de calidad que aporten nuevos temas a las discusiones en DEL y la incorporación de didácticas de enseñanza y educación a distancia.	0			1 Jul 2014	9 Jul 2013	
	R.3	Número de instituciones por país que se agregan o fortalecen como oferentes de cursos de capacitación de calidad en Desarrollo Económico Territorial y Empleo.	0			2 Jul 2014	14 Dec 2013	
	R.4	Número de iniciativas concretas en cada país incrementadas en los territorios beneficiados por el Programa, adicionales a los proyectos desarrollados en el Componente 4.	0			2 Jul 2014	0 Jul 2014	

<b>Component 1:</b> Construcción de alianzas y promoción del Programa  <b>Weight:</b> 5%  <b>Classification:</b> Satisfactory	C1.11	Una plataforma Web vinculada a los sitios web de las ESL que facilite la promoción del Programa y la difusión de sus resultados, constituyendo de ese modo una comunidad de aprendizaje y prácticas sobre DEL en ALC, fortaleciendo –asimismo– los sitios Web de las ESL. (Se inicia al mes 7 y se va actualizando hasta el final del Programa).	0				1	1	Finished
							Jan 2011	Jul 2010	
<b>Component 2:</b> Generación de capacidades y materiales para la formación  <b>Weight:</b> 86%  <b>Classification:</b> Satisfactory	C2.11	Número de expertos seniors (master trainers) que operen como formadores de formadores DEL en los cinco países del Programa establecida.	3				15	31	
			Jan 2011				Jul 2011	Sep 2011	
<b>Component 6:</b> Monitoreo, disseminación de resultados y sostenibilidad  <b>Weight:</b> 9%  <b>Classification:</b> Satisfactory	C6.11	Sistema de monitoreo y evaluación de resultados del Programa operando al mes 5.						Yes	
							Dec 2010	Feb 2011	
	C6.12	Observatorio DEL, cumpliendo las funciones de actualizar y compartir información para la retroalimentación de la Red y el desarrollo de los procesos del Programa	0	0.5			1	1	
				Jul 2011			Jul 2011	May 2013	

Milestones		Planned	Due Date	Achieved	Date achieved	Status
M3	[*] Sistema de monitoreo.	1	Dec 2010	1	Jan 2011	Achieved late
M2	Creación de un sitio web.	1	Jan 2011	1	Jul 2010	Achieved
M4	Un documento- guía realizado.	1	Oct 2013	5	Jun 2012	Achieved
M5	1 evento regional realizado.	1	Dec 2013	1	Jun 2012	Achieved

[\*] Indicate that the milestone has been reformulated

**CRITICAL ISSUES THAT HAVE AFFECTED PERFORMANCE***[None reported in this period]***SECTION 4: RISKS****MOST IMPORTANT RISKS AFFECTING FUTURE PERFORMANCE**

	Level	Mitigation action	Responsible
1. Administraciones publicas no destinan presupuesto a proyectos de desarrollo local.	Low	Continuar los procesos de diálogo con funcionarios públicos y operadores a través de eventos y productos de conocimiento para difusión del enfoque del DEL.	Coordinador del proyecto
2. No existe interés de las administraciones públicas por el DEL.	Low	Continuar el diálogo y las actividades conjuntas.	Coordinador del proyecto
3. El escenario macroeconómico y político sufre alteraciones importantes.	Low	Cambios en los interlocutores pueden demorar ejecuciones.	Coordinador del proyecto

PROJECT RISK LEVEL: Low TOTAL NUMBER OF RISKS: 14 IN EFFECT RISKS: 3 NOT IN EFFECT RISKS: 10 MITIGATED RISKS: 1

**SECTION 5: SUSTAINABILITY**

Likelihood of project sustainability after project completion: P - Probable

**CRITICAL ISSUES THAT MAY AFFECT PROJECT SUSTAINABILITY***[None reported in this period]***Actions related to sustainability which will be or have been implemented:**

Dando continuidad a los acuerdos y recomendaciones de las reuniones regionales, la opinión de consultores y la evaluación intermedia, se continua actualizando la página web del programa para el fortaleciendo los procesos de gestión de conocimiento. Se mantiene la prioridad sobre la sección del Observatorio que, a su vez, ha ampliado su base documental y profundizado en la relación con expertos e instituciones de la región para el intercambio de materiales. Se ha dado seguimiento a los consejos consultivos e intercambiado material y recomendaciones entre ESL.

Se ha continuará trabajando con la red en DEL, vinculada al programa, a través del trabajo en las líneas temáticas estratégicas: SIT, enfoque DEL y Pedagogía; así como, en la sistematización de las experiencias del programa, el trabajo en la virtualización de contenidos y la educación a distancia. Asimismo se fortalecerá la política de alianzas regionales

**SECTION 6: PRACTICAL LESSONS**

	Relative to Implementation	Author
1. Hay un proceso de construcción de conocimientos al que necesariamente debe agregarse una estrategia de disseminación y debate.		muñoz, monica