

PROJECT STATUS REPORT

JANUARY 2014 - JUNE 2014

SECTION 1: PROJECT SUMMARY

PROJECT NAME: Regional Training Program for Socially Inclusive Local Economic Development

Project Number: RG-M1149 - Operation Number: ATN/ME-12039-RG

Result: Formar cuadros técnicos y tomadores de decisiones de políticas, en diferentes regiones y localidades de los países beneficiarios, para que mejoren sus capacidades de diseño, puesta en marcha y gestión de iniciativas de promoción productiva y empleo, aplicando un enfoque de desarrollo económico local y trabajo decente.

Country Administrator
UNITED STATES

Beneficiary Country
ARGENTINA, BRAZIL, CHILE,
GUATEMALA, PERU

Group
SME - Small and Medium Enterprise
Development

Subgroup
PLED - Local Competitiveness

Executing Agency: INTER-AMERICAN DEVELOPMENT BANK

Design Team Leader: Vasquez, Bibiana
Supervision Team Leader: Castello, Hector Luis

TIMELINE

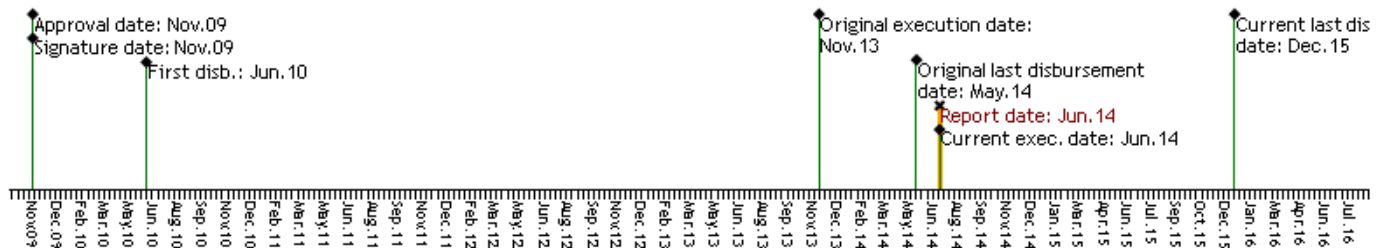

FUNDS

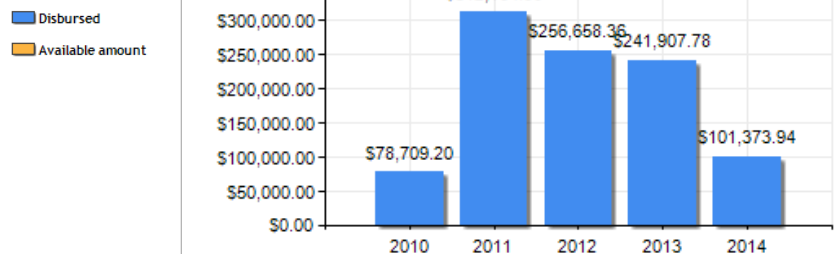
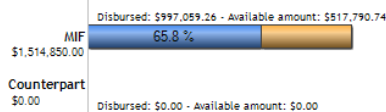

PERFORMANCE SCORE

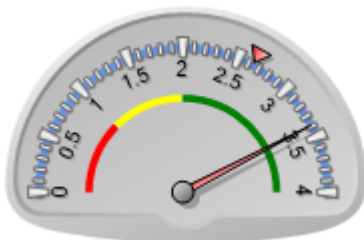

Current score: Satisfactory: 3.39
MIF Average: 2.645

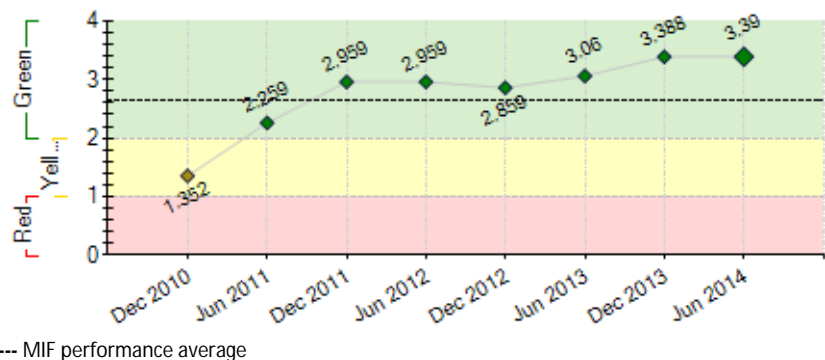

EXTERNAL RISKS

INSTITUTIONAL CAPACITY

Risk

Financial Management:

Procurement:

Technical Capacity:

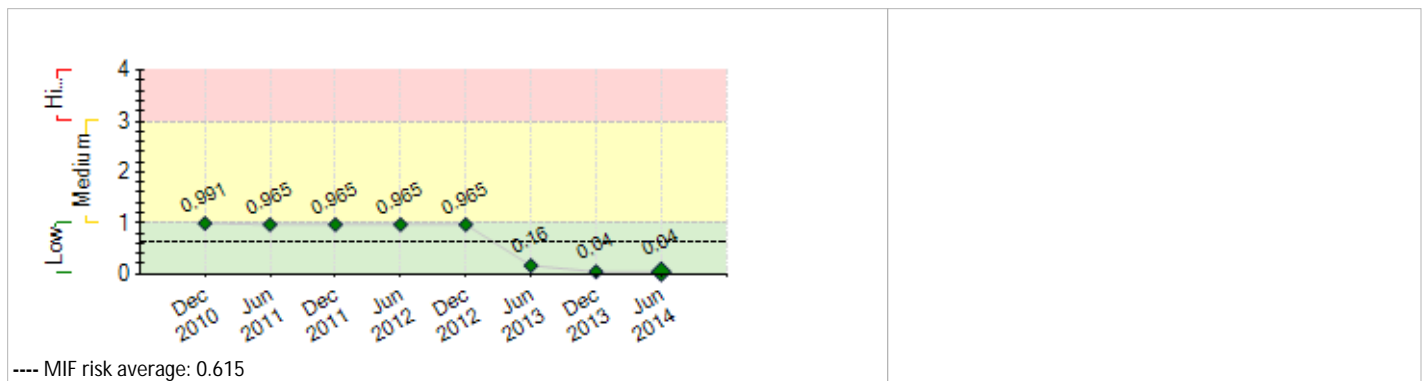

SECTION 2: PERFORMANCE

Summary of project performance since inception

Se registran actividades en todos los componentes y en todas las ESL con diversas velocidades. El componente 4 está avanzando muy bien en Argentina, Perú y Centroamérica donde se han presentado los proyectos. En Brasil y Chile se lleva a cabo la formación de formadores y cursos a agentes territoriales y esto implica empezar también con el componente 4. Se ha consolidado el trabajo en Uruguay con PNUD Art con el inicio de un Diplomado conjunto y diálogos con la política pública en desarrollo territorial. A nivel regional se ha dado continuidad a los trabajos en el componente 5 y 6 con el Observatorio, boletines con Agenda DEL FOMIN, mantenimiento de alianza con INDES, UIM y PNUD, además de la participación en el Foro de Políticas Públicas en Guatemala. **Dificultades.** Continuar fortaleciendo los espacios de coordinación para el intercambio entre ESL. **Perspectivas futuras.** Priorizar el diálogo con los decisores, las redes institucionales y de especialistas y la sistematización de experiencias del programa para recuperar aprendizajes. Continuar plan de comunicación y disseminación de resultados, fortalecimiento del observatorio. Incluir la perspectiva de sustentabilidad en las próximas acciones.

Comments from the Supervision Team Leader

Agree with the Executing Agency comments

El proyecto, se está ejecutando satisfactoriamente, obteniendo productos importantes en todas las sedes nacionales y también a nivel regional. Se considera que se podrán cumplir con los objetivos del proyecto.

Summary of project performance in the last six months

Regional Vinculación entre entidades ejecutoras (ESL), unidad regional (UC) y representaciones; a través de reuniones (webinars) y misiones de apoyo. Fortalecimiento de actividades en Brasil y Chile y lanzamiento en Uruguay. Trabajo en el componente 5 con el fortalecimiento del sitio web, observatorio y líneas temáticas en pedagogía, SIT y el enfoque DEL. Fuerte trabajo con alianzas: Red de Universidades en Desarrollo Territorial en AC, Foro Regional de Políticas Públicas (Guatemala) y consolidación de alianza con PNUD Art en el inicio de un curso conjunto. Argentina Finalizó actividades de Componente de Formación, se concentrará en la sistematización y ejecución de componente 4. Perú Continuidad de la Mención de Desarrollo Económico Local en la PUCP y en proceso de concurso de las iniciativas del componente 4. Centroamérica Finalizó 3 cursos a operadores y 1 a funcionarios, avanza en componente 4 y en consolidación de consejos consultivos para sostenibilidad. **Dificultades** Prioridades organizacionales en ESL disminuyen capacidad de gestión. **Perspectivas futuras.** Continuidad a la estrategia, gestión de conocimiento, sistematización de experiencias para registro y disseminación de aprendizajes. Continuidad a la relación con alianzas regionales, participación en la Semana del Municipalismo (UIM Argentina). Se continuará con actividades en las líneas temáticas estratégicas y el observatorio.

Comments from the Supervision Team Leader

Agree with the Executing Agency comments

Se cumplió satisfactoriamente con el plan de trabajo del semestre

SECTION 3: INDICATORS AND MILESTONES

Indicators		Baseline	Intermediate 1	Intermediate 2	Intermediate 3	Planned	Achieved	Status
Result: Formar cuadros técnicos y tomadores de decisiones de políticas, en diferentes regiones y localidades de los países beneficiarios, para que mejoren sus capacidades de diseño, puesta en marcha y gestión de iniciativas de promoción productiva y empleo, aplicando un enfoque de desarrollo económico local y trabajo decente.	R.1	Número de profesionales en temas DEL formados o involucrados en los distintos cursos de formación (principalmente a través de los componente 2 y 3).	0			500 Jul 2014	1379 Jul 2014	
	R.2	Se habrá desarrollado un currículum para formación en Desarrollo Económico Local y empleo adaptable a las características de cada territorio, con contenidos y casos de calidad que aporten nuevos temas a las discusiones en DEL y la incorporación de didácticas de enseñanza y educación a distancia.	0			1 Jul 2014	3 Jul 2014	
	R.3	Número de instituciones por país que se agregan o fortalecen como oferentes de cursos de capacitación de calidad en Desarrollo Económico Territorial y Empleo.	0			2 Jul 2014	14 Dec 2013	
	R.4	Número de iniciativas concretas en cada país incrementadas en los territorios beneficiados por el Programa, adicionales a los proyectos desarrollados en el Componente 4.	0			2 Jul 2014	0 Jul 2014	
Component 1: Construcción de alianzas y promoción del Programa Weight: 5%	C1.11	Una plataforma Web vinculada a los sitios web de las ESL que facilite la promoción del Programa y la difusión de sus resultados, constituyendo de ese modo una comunidad de aprendizaje y prácticas sobre DEL en ALC, fortaleciendo –asimismo– los sitios Web de las ESL. (Se inicia al mes 7 y se va actualizando hasta el final del Programa).	0			1 Jan 2011	1 Jul 2010	Finished

Classification: Satisfactory

Component 2: Generación de capacidades y materiales para la formación

Weight: 86%

Classification: Satisfactory

C2.11	Número de expertos seniors (master trainers) que operen como formadores de formadores DEL en los cinco países del Programa establecida.	3 Jan 2011				15 Jul 2011	31 Sep 2011	Finished
--------------	---	---------------	--	--	--	----------------	----------------	----------

Component 6: Monitoreo, diseminación de resultados y sostenibilidad

Weight: 9%

Classification: Satisfactory

C6.11	Sistema de monitoreo y evaluación de resultados del Programa operando al mes 5.					Dec 2010	Yes Feb 2011	Finished
C6.12	Observatorio DEL, cumpliendo las funciones de actualizar y compartir información para la retroalimentación de la Red y el desarrollo de los procesos del Programa	0	0.5 Jul 2011			1 Jul 2011	1 May 2013	Finished

Milestones	Planned	Due Date	Achieved	Date achieved	Status
M3 [*] Sistema de monitoreo.	1	Dec 2010	1	Jan 2011	Achieved late
M2 Creación de un sitio web.	1	Jan 2011	1	Jul 2010	Achieved
M4 Un documento- guía realizado.	1	Oct 2013	5	Jun 2012	Achieved
M5 1 evento regional realizado.	1	Dec 2013	1	Jun 2012	Achieved

[*] Indicate that the milestone has been reformulated

CRITICAL ISSUES THAT HAVE AFFECTED PERFORMANCE

[None reported in this period]

SECTION 4: RISKS

MOST IMPORTANT RISKS AFFECTING FUTURE PERFORMANCE

	Level	Mitigation action	Responsible
1. Administraciones publicas no destinan presupuesto a proyectos de desarrollo local.	Low	Continuar los procesos de diálogo con funcionarios públicos y operadores a través de eventos y productos de conocimiento para difusión del enfoque del DEL.	Coordinador del proyecto
2. No existe interés de las administraciones públicas por el DEL.	Low	Continuar el diálogo y las actividades conjuntas.	Coordinador del proyecto
3. El escenario macroeconómico y político sufre alteraciones importantes.	Low	Cambios en los interlocutores pueden demorar ejecuciones.	Coordinador del proyecto

PROJECT RISK LEVEL: Low **TOTAL NUMBER OF RISKS:** 14 **IN EFFECT RISKS:** 3 **NOT IN EFFECT RISKS:** 10 **MITIGATED RISKS:** 1

SECTION 5: SUSTAINABILITY

Likelihood of project sustainability after project completion: P - Probable

CRITICAL ISSUES THAT MAY AFFECT PROJECT SUSTAINABILITY

[None reported in this period]

Actions related to sustainability which will be or have been implemented:

Dando continuidad a los acuerdos y recomendaciones de la reunión regional y la evaluación intermedia, se mantiene el trabajo en la página web del programa, fortaleciendo los procesos de administración de la información y comunicación y, por ende, los de gestión de conocimiento.

Se ha puesto énfasis en la sección del Observatorio que, a su vez, ha ampliado su base documental y profundizado en la relación con expertos e instituciones de la región para el intercambio de materiales. Se ha dado seguimiento a los consejos consultivos e intercambiado material y recomendaciones entre ESL.

Se han iniciado las tareas de sostenibilidad, realizando dos talleres junto a la ESL y Consejo Consultivo en Argentina.

Se ha continuará trabajando con la red en DEL, vinculada al programa, a través del trabajo en las líneas temáticas estratégicas :SIT, enfoque DEL y Pedagogía; así como, el trabajo en la virtualización de contenidos y la educación a distancia, este último a través del convenio con INDES y UPO.

SECTION 6: PRACTICAL LESSONS

[No lessons learned added yet.]