

# PROJECT STATUS REPORT

## JANUARY 2015 - JUNE 2015

### SECTION 1: PROJECT SUMMARY

**PROJECT NAME:** Regional Training Program for Socially Inclusive Local Economic Development

Project Number: RG-M1149 - Project Num.: ATN/ME-12039-RG

**Purpose:** Formar cuadros técnicos y tomadores de decisiones de políticas, en diferentes regiones y localidades de los países beneficiarios, para que mejoren sus capacidades de diseño, puesta en marcha y gestión de iniciativas de promoción productiva y empleo, aplicando un enfoque de desarrollo económico local y trabajo decente.

**Country Admin**

UNITED STATES

**Country Beneficiary**

ARGENTINA, BRAZIL, CHILE,  
GUATEMALA, PERU

**Group**

SME - Small and Medium Enterprise  
Development

**Subgroup**

PLED - Local Competitiveness

**Executing Agency:**

INTER-AMERICAN DEVELOPMENT BANK

**Design Team Leader:**

JAIME GIESECKE

**Supervision Team Leader:**

HECTOR CASTELLO

### PROJECT CYCLE

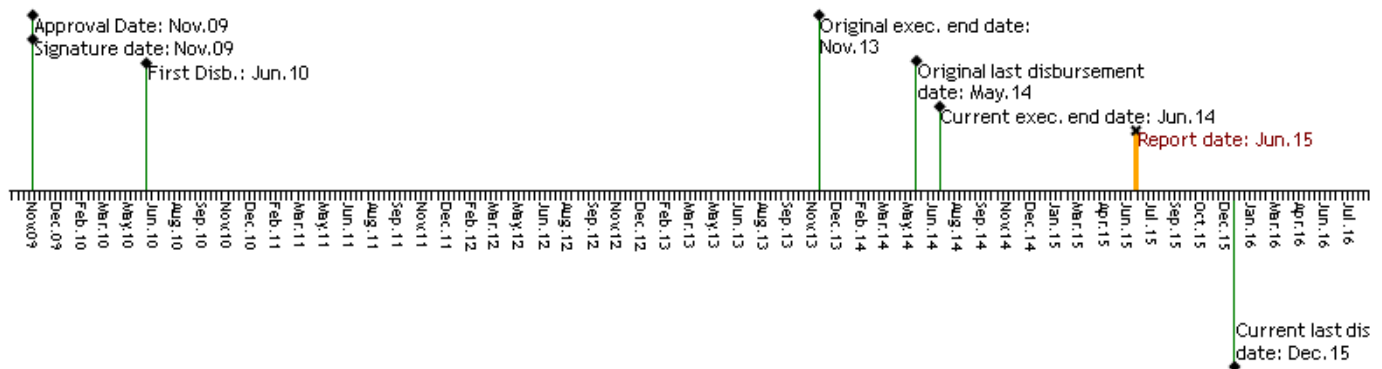

### FUNDS

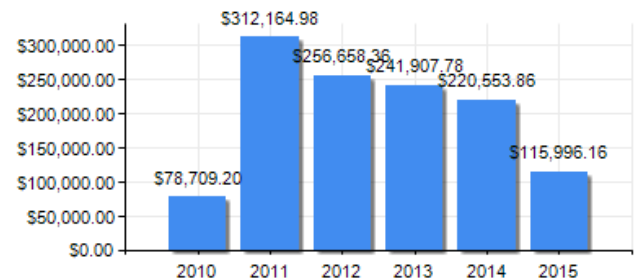
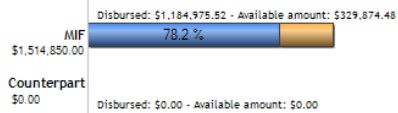

### PERFORMANCE SCORE

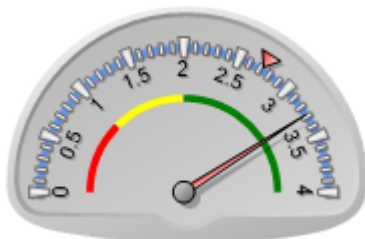

Current score: Satisfactory: 3.28  
MIF Average: 2.726

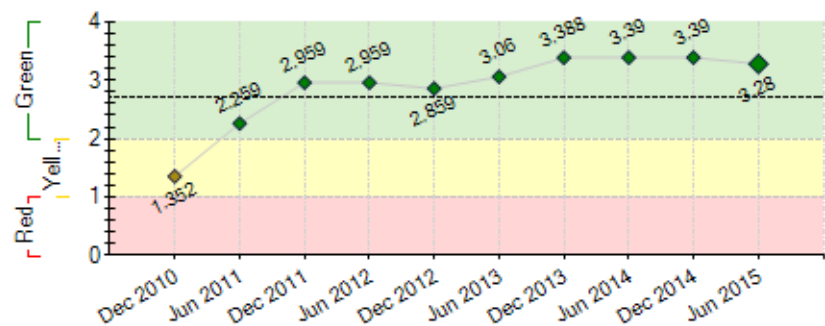

### EXTERNAL RISKS

### INSTITUTIONAL CAPACITY

**Risk**

Financial Management: 0

Procurement: 0

Technical Capacity: 0

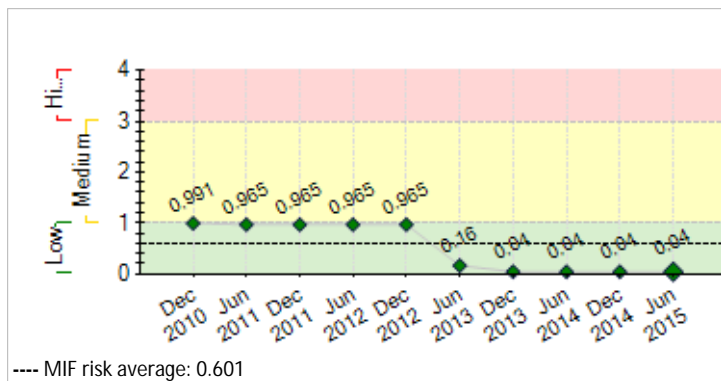

## SECTION 2: PERFORMANCE

### Summary of project performance since inception

**Logros:** En todos los países se concluyeron actividades de formación a facilitadores y operadores de desarrollo local, con lo cual se han dictado un total de 24 cursos en AL. Todas las ESL activaron el componente 4, sumando un total de 90 proyectos presentados y 25 seleccionados, mismos que ya se encuentran en implementación. A nivel regional se trabajan los componentes 5 y 6, a través de la comunicación, observatorio, boletines conjuntos con Agenda DEL, mantenimiento de alianzas institucionales, participación en 7 eventos internacionales, como expositores invitados, realización de 6 foros virtuales con participantes de América Latina y trabajos de sistematización y difusión de resultados. **Dificultades.** Diferentes necesidades de cada ESL en función de etapa de proyecto. **Perspectivas futuras.** Trabajar en la sistematización de experiencias del programa, proponiendo metodología y enfoques para recuperar aprendizajes. Terminar el componente 4, concluir evaluación y trabajar la sustentabilidad a través de los distintos diálogos abiertos con alianzas.

### Comments from the Supervision Team Leader

Agree with the Executing Agency comments

El Proyecto, próximo a finalizar, cumplirá plenamente con los objetivos previstos en el mismo, superando muchos de los indicadores proyectados en su diseño. Existe una cantidad importante de productos de conocimiento y se probaron metodologías de formación que pueden ser replicadas y escaladas por las regiones y países que tengan interés.

El proyecto "conectaDel" también se ha instalado como una marca del FOMIN, reconocida en los países de América Latina y Caribe.

### Summary of project performance in the last six months

Regional Fuerte trabajo en red entre entidades ejecutoras (ESL), unidad regional (UC) y representaciones; a través de reuniones y misiones de apoyo. Trabajo en componente 5 con actividades de comunicación, observatorio y productos de conocimiento en líneas temáticas: pedagogía, SIT y enfoque DEL a través de la publicación de un libro que recupera aprendizajes y aportes conceptuales. Actividades en componente 6 con la elaboración de una Memoria General, productos de comunicación de resultados y reunión regional. Refuerzo del trabajo con alianzas: Red de Universidades en Centroamérica y México, avances de acuerdos con PNUD. Inicio de la evaluación final. Argentina Realiza tareas de sistematización y ejecución de componente 4. Perú Continuidad de la Mención de Desarrollo Económico Local en la PUCP y ejecución de componente 4. Centroamérica Selección de proyectos de componente 4 y avanza sistematización de formaciones. Brasil Cierre de curso a agentes y dio inicio a componente 4 Chile Realizará taller de cierre y comenzó implementación de proyectos. **Dificultades** Prioridades organizacionales en ESL disminuyen capacidad de gestión. **Perspectivas futuras.** Énfasis la sistematización de experiencias, registro y diseminación de resultados y aprendizajes. Continuidad de la relación con alianzas regionales, participación en preparativos para Foro Mundial DEL. Realizar labores de sostenibilidad del programa.

### Comments from the Supervision Team Leader

Agree with the Executing Agency comments

A nivel semestral, también se logró superar el plan operativo con resultados muy satisfactorios.

## SECTION 3: INDICATORS AND MILESTONES

Indicators		Baseline	Intermediate 1	Intermediate 2	Intermediate 3	Planned	Achieved	Status
<b>Purpose:</b> Formar cuadros técnicos y tomadores de decisiones de políticas, en diferentes regiones y localidades de los países beneficiarios, para que mejoren sus capacidades de diseño, puesta en marcha y gestión de iniciativas de promoción productiva y empleo, aplicando un enfoque de desarrollo económico local y trabajo decente.	R.1	Número de profesionales en temas DEL formados o involucrados en los distintos cursos de formación (principalmente a través de los componente 2 y 3).	0			500 Jul 2014	1600 Dec 2014	
	R.2	Se habrá desarrollado un curriculum para formación en Desarrollo Económico Local y empleo adaptable a las características de cada territorio, con contenidos y casos de calidad que aporten nuevos temas a las discusiones en DEL y la incorporación de didácticas de enseñanza y educación a distancia.	0			1 Jul 2014	11 Dec 2014	
	R.3	Número de instituciones por país que se agregan o fortalecen como oferentes de cursos de capacitación de calidad en Desarrollo Económico Territorial y Empleo.	0			2 Jul 2014	14 Dec 2013	
	R.4	Número de iniciativas concretas en cada país incrementadas en los territorios beneficiados por el Programa, adicionales a los proyectos desarrollados en el Componente 4.	0			2 Jul 2014	6 Dec 2014	

<b>Component 1:</b> Construcción de alianzas	<b>C1.I1</b>	Una plataforma Web vinculada a los sitios web de las ESL	0			1	1	Finished
--	--------------	--	---	--	--	---	---	----------

y promoción del Programa <b>Weight:</b> 5% <b>Classification:</b>	que facilite la promoción del Programa y la difusión de sus resultados, constituyendo de ese modo una comunidad de aprendizaje y prácticas sobre DEL en ALC, fortaleciendo –asimismo– los sitios Web de las ESL. (Se inicia al mes 7 y se va actualizando hasta el final del Programa).					Jan 2011	Jul 2010	
<b>Component 2:</b> Generación de capacidades y materiales para la formación <b>Weight:</b> 86% <b>Classification:</b>	<b>C2.I1</b> Número de expertos seniors (master trainers) que operen como formadores de formadores DEL en los cinco países del Programa establecida.	3	Jan 2011			15	31	Finished
<b>Component 6:</b> Monitoreo, disseminación de resultados y sostenibilidad <b>Weight:</b> 9% <b>Classification:</b>	<b>C6.I1</b> Sistema de monitoreo y evaluación de resultados del Programa operando al mes 5.					Dec 2010	Feb 2011	Finished
	<b>C6.I2</b> Observatorio DEL, cumpliendo las funciones de actualizar y compartir información para la retroalimentación de la Red y el desarrollo de los procesos del Programa	0	0.5	Jul 2011		1	1	Finished
	<b>C6.I3</b> Productos de conocimiento desarrollados.	0				6		
						Nov 2015		

Milestones	Planned	Due Date	Achieved	Date of achievement	Status
<b>M3</b> [*] Sistema de monitoreo.	1	Dec 2010	1	Jan 2011	Achieved late
<b>M2</b> Creación de un sitio web.	1	Jan 2011	1	Jul 2010	Achieved
<b>M4</b> Un documento- guía realizado.	1	Oct 2013	5	Jun 2012	Achieved
<b>M5</b> 1 evento regional realizado.	1	Dec 2013	1	Jun 2012	Achieved

[\*] Indicate that the milestone has been reformulated

**CRITICAL ISSUES THAT HAVE AFFECTED PERFORMANCE***[None reported in this period]***SECTION 4: RISKS****MOST IMPORTANT RISKS AFFECTING FUTURE PERFORMANCE**

	Level	Mitigation action	Responsible
1. Administraciones publicas no destinan presupuesto a proyectos de desarrollo local.	Low	Continuar los procesos de diálogo con funcionarios públicos y operadores a través de eventos y productos de conocimiento para difusión del enfoque del DEL.	Coordinador del proyecto
2. No existe interés de las administraciones públicas por el DEL.	Low	Continuar el diálogo y las actividades conjuntas.	Coordinador del proyecto
3. El escenario macroeconómico y político sufre alteraciones importantes.	Low	Cambios en los interlocutores pueden demorar ejecuciones.	Coordinador del proyecto

**PROJECT RISK LEVEL:** Low **TOTAL NUMBER OF RISKS:** 14 **IN EFFECT RISKS:** 3 **NOT IN EFFECT RISKS:** 10 **MITIGATED RISKS:** 1**SECTION 5: SUSTAINABILITY****Likelihood of project sustainability after project completion:** P - Probable**CRITICAL ISSUES THAT MAY AFFECT PROJECT SUSTAINABILITY***[None reported in this period]***Actions related to sustainability which have been taken in the reporting period:**

Se ha dado continuidad a los acuerdos y recomendaciones de las reuniones regionales y la evaluación intermedia, se ha trabajado en el fortalecimiento de la página web del programa y otros procesos de administración y gestión de conocimiento. Se ha dado continuidad a la sección del Observatorio y generación de materiales en Desarrollo Local, principalmente en las líneas temáticas estratégicas. Se ha dado seguimiento al intercambio entre ESL y se continuará trabajando con la red institucional en DEL. De cara a la sostenibilidad, se realizan tareas de sistematización de experiencias, recuperación de aprendizajes y disseminación de resultados. Se está realizando la evaluación final y se socializarán resultados a través de diferentes productos de comunicación. Se realizó una Reunión Regional con todos los coordinadores nacionales e invitados de alianzas institucionales. Se continuarán las tareas de registro y difusión de resultados.

**SECTION 6: PRACTICAL LESSONS***[No lessons learned found]*