



Fondo Multilateral de Inversiones
Miembro del Grupo BID

REPORTE DE ESTADO DEL PROYECTO (FINAL) JULIO 2015 - DICIEMBRE 2015

SECCIÓN 1: SÍNTESIS DEL PROYECTO

NOMBRE DEL PROYECTO: Formación para el desarrollo económico local con inclusión social

Nro. Proyecto: RG-M1149 - Proyecto No.: ATN/ME-12477-RG

País Administrador
ARGENTINA

País Beneficiario
ARGENTINA, BRASIL, CHILE,
GUATEMALA, PERÚ

Grupo
SME - Desarrollo de la pequeña y
mediana empresa

Subgrupo
PLED - Competitividad local

Agencia Ejecutora: Universidad Nacional de San Martín

Líder equipo de diseño: JAIME GIESECKE
Líder equipo de supervisión: HECTOR CASTELLO

CICLO DEL PROYECTO

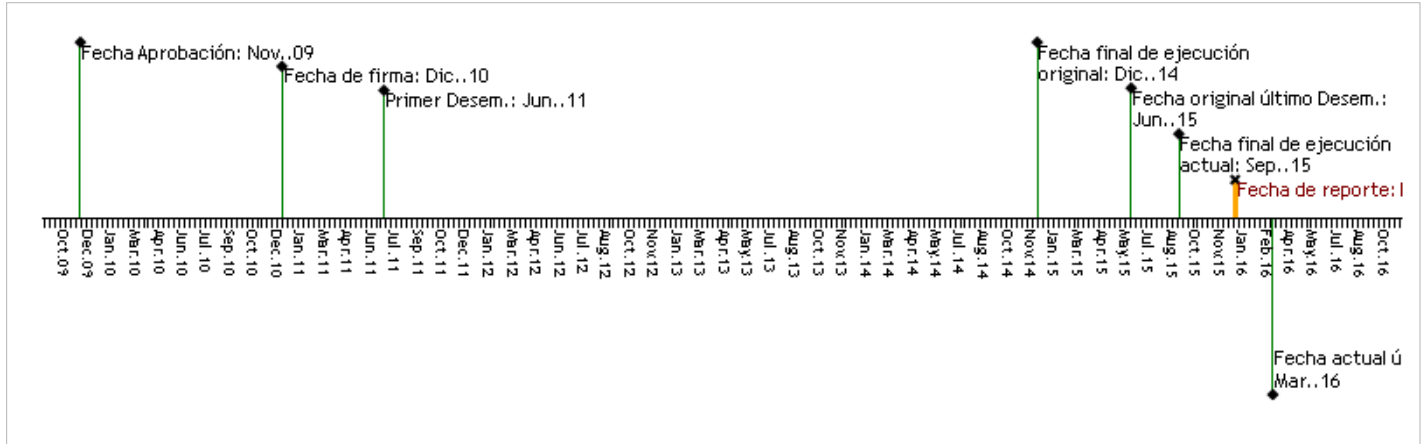

RECURSOS

	Aprobado	Cancelado	Desembolsado
FOMIN	\$365,654.00	\$306.80	\$525,347.20
Contrapartida	\$0.00	\$0.00	\$649,453.24

PUNTAJE DE DESEMPEÑO

----- Promedio desempeño FOMIN

SECCIÓN 2: RESULTADOS Y LOGROS

Desempeño del proyecto una vez terminado

Principales Actividades:

Desarrollo de Actividades para el fortalecimiento vincular con los socios locales (concejo consultivo)

Sensibilizaciones y Diseño de formaciones en DT

Productos de Conocimiento en base a experiencia territorial

Seguimiento y monitoreo de los proyectos implementados en territorio

Fortalecimiento del Equipo de trabajo a travez de reuniones y actividades

Obstáculos:

En una primera instancia los obstáculos se asociaban a no lograr el establecimiento de alianzas fuertes en los territorios prioritarios del programa.

Otros de los obstáculos fueron no cumplir con los tiempos previstos por el programa para el desarrollo de los componentes.

Y por ultimo que las contrapartes de los proyectos no cumplieran con los componentes diseñados y a implementarse en la ejecución.

Sostenibilidad:

Se generaron espacios de trabajo donde se trataran y discutieran los principales componentes y actividades a continuar en el proceso de sostenibilidad.

Trabajar en equipo para implementar las acciones y actividades planificadas en la sostenibilidad.

Comentarios del líder de Equipo de Supervisión

El proyecto ha finalizado su ejecución habiendo cumplido y superado todos sus objetivos. El detalle de los resultados puede consultarse en la sección "evaluaciones y talleres", en donde se adjunta un documento de informe final, comparando los objetivos del marco lógico con los logros obtenidos.

Evaluación final**Comentarios del líder de Equipo de Supervisión**

[Evaluación final](#)

SECCIÓN 3: INDICADORES

Indicadores		Línea de base		Planificado		Logrado		Porcentaje	
Propósito:									
Clasificación:									

FACTORES CRÍTICOS QUE HAN AFECTADO EL DESEMPEÑO

[No se reportaron factores para este período]

SECCIÓN 4: RIESGOS**RIESGOS CRÍTICOS GESTIONADOS DURANTE LA IMPLEMENTACIÓN**

1. Los participantes de los procesos de formación en DEL, no hayan capitalizados los conocimientos y herramientas adquiridos en dichos procesos, ni implementado los mismos en sus lugares de trabajo.

Nivel: Baja

Responsable: Project Coordinator

Estado: Vigente

Comentarios: Existe una probabilidad baja que esto suceda, dado que en general los procesos de formación y sensibilización generan cambios en los participantes y nuevas inquietudes. Inclusive la continuidad de formación, retroalimentando el conocimiento existente con el nuevo conocimiento.

2. Que la unidad ejecutora y sus socios no se comprometan con el plan de sostenibilidad.

Nivel: Baja**Responsable:** Project Coordinator**Estado:** Vigente**Comentarios:** Si cambian los interlocutores, el equipo que llevo adelante el proceso y no se realiza una adecuada comunicación de la experiencia, es posible que esto suceda.**NIVEL DE RIESGO DEL PROYECTO:** Baja **NÚMERO TOTAL DE RIESGOS:** 11 **RIESGOS VIGENTES:** 2 **RIESGOS NO VIGENTES:** 3 **RIESGOS MITIGADOS:** 6**SECCIÓN 5: SOSTENIBILIDAD****Probabilidad de que exista sostenibilidad después de terminado el proyecto:** P - Probable

La sostenibilidad del proyecto estará dada por la continuidad que el organismo ejecutor dará a las actividades de capacitación como de el mantenimiento del Observatorio DEL. El plan de sostenibilidad presentado, se está cumpliendo satisfactoriamente

FACTORES CRÍTICOS QUE PUEDEN AFECTAR LA SOSTENIBILIDAD DEL PROYECTO*[No se reportaron factores para este período]***Acciones implementadas relativas a la sostenibilidad:**

Participación en foro mundial DEL en Turin,
 Actividad de intercambio de experiencias en Orkestra .
 Desarrollo de las Pre-Jornadas de DT con La Universidad Nacional de Villa María y la RED DETE.
 Implementación del Curso Virtual en Comunicación y Territorio.
 Análisis de Oferta Académica vigente DT, DET (modalidad presencial y a distancia).
 Participación en reuniones de la mesa de Programas y Euro Social.
 Difusión de resultados y aprendizajes de ConectaDEL en la UNSAM .
 Difusión y comunicación de productos de conocimientos y actividades del programa en Argentina.
 Inicio de dialogo para el desarrollo de nueva oferta formativa en San Juan.
 Desarrollo evento de cierre en Argentina.
 Desarrollo y difusión de productos audio visuales y video con la sistematización del Programa en Argentina con resultados.

[Plan de Sostenibilidad](#)**SECCIÓN 6: CONOCIMIENTO****Lecciones Aprendidas**

1. La sostenibilidad de las acciones de un proyecto implica el compromiso de una o mas instituciones para el desarrollo y financiamiento de las actividades a lo largo el tiempo.
2. Los cursos de formación que se brindan bajo modalidad a distancia, requieren un esfuerzo docente y de coordinación con énfasis en el seguimiento de los participantes para fortalecer el intercambio y la dinámica de trabajo.
3. Los cursos de formación que se brindan bajo modalidad a distancia, requieren un esfuerzo docente y de coordinación con énfasis en el seguimiento de los participantes para fortalecer el intercambio y la dinámica de trabajo.

Relativo a
Sustainability**Autor**
Vallarino, María Pia

Implementation

Vallarino, María Pia

Implementation

Vallarino, María Pia

Indique cuáles son los principales productos, dónde se encuentran y cómo podrían aplicarse o "compartirse" con otras entidades o proyectos similares.La lista completa de productos de conocimiento se encuentran en la página web: <http://www.conectadel.org>

Dicha página será mantenida y actualizada por la UNSAM, organismo ejecutor del programa

Productos principales del proyecto*[Nov. 2014]* Centro de Apoyo Desarrollo Empresarial Experiencia en centro tecnologico CIDETER (Other)**Autor:** Maria Isabel Borghi, Esteban Cassin, Hector Castello, Mijal Saz*[Ene. 2015]* Creación y Sostenibilidad de Centros de Apoyo al Desarrollo Empresarial (Other)**Autor:** Esteban Cassin, Maria Isabel Borghi, Mijal Saz, Hector Castello*[Jul. 2015]* Análisis de oferta formativa en DT (Other)**Autor:** Andrea Dusso*[Jul. 2015]* Análisis de oferta formativa en DT (Other)**Autor:** Andrea Dusso*[Jul. 2015]* Análisis de oferta formativa en DT (Other)**Autor:** Andrea Dusso*[Jul. 2015]* Análisis de oferta formativa en DT (Other)

Autor: Andrea Dusso

[Jul. 2015] Análisis de oferta formativa en DT (Other)

Autor: Andrea Dusso

SECCIÓN 7: DOCUMENTOS

21/MAY./2009	Memorando de Donantes	[http://www.fomin.org/file.aspx?DOCNUM=2003528]
22/OCT./2009	Memorando de Donantes	[http://www.fomin.org/file.aspx?DOCNUM=2224607]
27/OCT./2009	Memorando de Donantes	[http://www.fomin.org/file.aspx?DOCNUM=2231646]
17/NOV./2009	Memorando de Donantes	[http://www.fomin.org/file.aspx?DOCNUM=2258494]
18/NOV./2009	Memorando de Donantes	[http://www.fomin.org/file.aspx?DOCNUM=2260959]
29/OCT./2010	Memorando de Donantes	[http://www.fomin.org/file.aspx?DOCNUM=35420880]
21/DIC./2015	Informe de Evaluación Final	[http://www.fomin.org/file.aspx?DOCNUM=40037311]
11/FEB./2016	Informe de Evaluación Final	[http://www.fomin.org/file.aspx?DOCNUM=40114433]
Ficha del proyecto		http://apps.fomin.org/public/psr/projectprofile.aspx?proj=RG-M1149&lg=SP