

## Informe Resumido

| Datos Básicos del Proyecto    |                                      | Fondos Disponibles (US\$)        | Costo total y Fuente |
|-------------------------------|--------------------------------------|----------------------------------|----------------------|
| Agencia Ejecutora (AE):       | MINISTERIO DE EDUCACION DE GUATEMALA |                                  |                      |
| Sector:                       | EDUCATION                            |                                  |                      |
| Número(s) de Préstamo:        | 2018/OC-GU                           | Monto Aprobado Actual:           | 150.000.000,00       |
| Etapas:                       | Approved                             | Monto Desembolsado a la fecha:   | 30.000.000,00        |
| Tipo de Operación:            | PDL - Préstamos por Resultados       | % Desembolsado:                  | 20,00                |
| Operación(es) Relacionada(s): | GU-P1043                             | Saldo:                           | 120.000.000,00       |
| Subtipo de Operación:         | PDL - Préstamos por Resultados       |                                  |                      |
|                               |                                      | BID Original:                    | 150.000.000,00       |
|                               |                                      | Actual BID:                      | 150.000.000,00       |
|                               |                                      | Pari-passu:                      | 100,00               |
|                               |                                      | Co-financiamiento/País:          |                      |
|                               |                                      | Estimado Original:               | 150.000.000,00       |
|                               |                                      | Período de Amortización (meses): | 234                  |

| Categoría de Impacto Ambiental y Social del Proyecto      | Reformulación                                      | Validación   |
|---|--|--|
| Categoría de Impacto Ambiental y Social del Proyecto: B13 | ( ) ¿El objetivo (s) del proyecto fue reformulado? | Validado por el Jefe de División: Sep 29, 2011<br>Validado por Representante de País: Sep 30, 2011 |

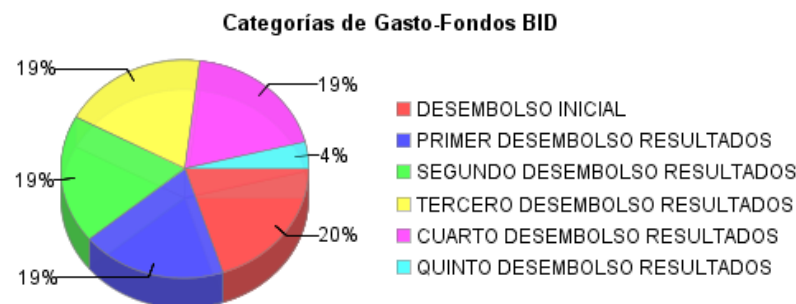
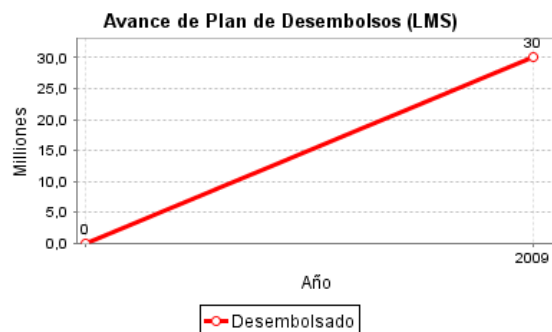
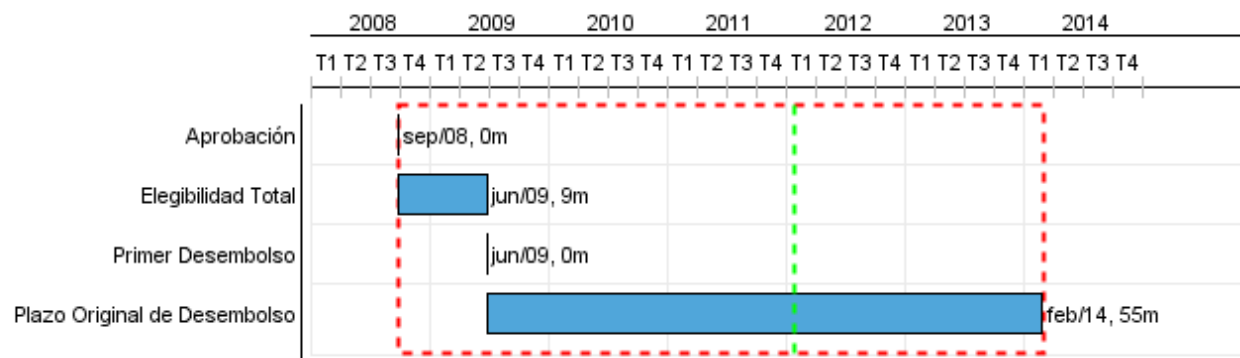

**Progreso Acumulado al 2011**

## Progreso Acumulado



## Resultados

|                   |   |
|-------------------|---|
| <b>Resultado:</b> | Calidad de la educación preprimaria y primaria en Guatemala mejorada.       |
| <b>Supuestos:</b> | Se interviene en áreas focalizadas, con pertinencia cultural y lingüística. |

| Indicador  | Unidad de Medida | Línea de base | Año Línea de base |   | 2013   | Fin de Proyecto |
|--|------------------|---------------|-------------------|---|--------|-----------------|
| Cobertura neta de preprimaria (5 y 6 años) en los 45 municipios focalizados  | Tasa             | 0,39          | 2006              | P | 0,65   | 0,65            |
|  |                  |               |                   | A | 0,65   |                 |
| Incorporación en edad apropiada (7 años o menor) a la primaria en los 45 municipios focalizados  | Tasa             | 0,85          | 2006              | P | 0,89   | 0,89            |
|  |                  |               |                   | A | 0,89   |                 |
| Promoción anual de 1º grado en las escuelas de los 45 municipios focalizados   | Tasa             | 0,63          | 2006              | P | 0,80   | 0,80            |
|  |                  |               |                   | A | 0,80   |                 |
| Promoción anual de 2º grado en las escuelas de los 45 municipios focalizados   | Tasa             | 0,74          | 2006              | P | 0,80   | 0,80            |
|  |                  |               |                   | A | 0,80   |                 |
| Promoción anual de 3º grado en las escuelas de los 45 municipios focalizados   | Tasa             | 0,79          | 2006              | P | 0,80   | 0,80            |
|  |                  |               |                   | A | 0,80   |                 |
| Deserción de 1º grado en las escuelas de los 45 municipios focalizados   | Tasa             | 0,08          | 2006              | P | 0,05   | 0,05            |
|  |                  |               |                   | A | 0,05   |                 |
| Deserción de 2º y 3er grados en las escuelas de los 45 municipios focalizados  | Tasa             | 0,05          | 2006              | P | 0,03   | 0,03            |
|  |                  |               |                   | A | 0,03   |                 |
| Logro en las pruebas en competencias básicas de lectoescritura y matemática en 1º y 3º grado en los 45 municipios focalizados (cifras a recalcular en 12/08)       | Porcentaje       | 55,00         | 2006              | P | 60,00  | 60,00           |
|  |                  |               |                   | A |        |                 |
| Docentes con dominio del idioma de la comunidad trabajando en los tres primeros grados de la primaria en los municipios focalizados (cifras a recalcular en 12/08) | Porcentaje       | 30,00         | 2006              | P | 45,00  | 45,00           |
|  |                  |               |                   | A |        |                 |
| Tiempo de clase efectivos en las escuelas de los 45 municipios focalizados (cifras a recalcular en 12/2008)  | Días             | 120,00        | 2006              | P | 132,00 | 132,00          |
|  |                  |               |                   | A |        |                 |
| Niños y niñas beneficiados por la construcción y rehabilitación de aulas   | Estudiantes      |               | 2011              | P |        | 48.000,00       |
|  |                  |               |                   | A |        |                 |

**Productos: Progreso Físico y Financiero Anual 2011**

| Descripción  | Unidad de medida | Físico   |        |                     |              |
|--|------------------|----------|--------|---------------------|--------------|
|  |                  | Planeado | Actual | Unidades Acumuladas | Unidades FDP |
| <b>Mejoramiento de la infraestructura escolar</b>  |                  |          |        |                     |              |
| Aulas construidas y dotadas con mobiliario escolar para preprimaria en los 45 municipios focalizados.  | Aulas            | 42,00    |        |                     | 1.250,00     |
| Aulas construidas y dotadas con mobiliario escolar para primaria en los 125 municipios focalizados.  | Aulas            | 41,00    |        |                     | 350,00       |
| Escuelas de preprimaria y primaria reparadas y dotadas con mobiliario escolar en los 125 municipios focalizados  | Aulas            | 100,00   |        |                     | 750,00       |
| Construccion y equipamiento de Institutos Modelo Integral  | Institutos       |          |        |                     | 8,00         |
| <b>Calidad educativa con pertinencia cultural y lingüística y fortalecimiento de la gestión escolar</b>  |                  |          |        |                     |              |
| Docentes de primer ciclo de primaria recibiendo capacitacion y acompañamiento en lectoescritura y matematicas en los 45 municipios focalizados.  | Docentes         | 1.000,00 |        |                     | 11.000,00    |
| Docentes con orientacion bilingüe de primer ciclo de primaria estimados según la linea de base recibiendo capacitacion y acompañamiento en lectoescritura y matematicas con enfoque bilingue en los 45 municipios focalizados. | Porcentaje       | 20,00    |        |                     | 100,00       |
| Escuelas monolingües y bilingües con bibliotecas escolaes en los 45 municipios focalizados.  | Escuelas         | 270,00   |        |                     | 3.100,00     |
| Desarrollo e implementacion de evaluaciones didácticas en lengua y matemáticas en los tres primeros grados de las escuelas de los 45 municipios focalizados realizadas periódicamente.   | Evaluacion       | 1,00     |        |                     | 4,00         |
| Sistema de monitoreo del Programa funcionando.   | Sistema          | 1,00     |        |                     | 1,00         |
| Estrategia de Comunicación   | Infome           | 1,00     |        |                     | 4,00         |
| Pruebas de aprendizaje de lectoescritura y matemáticas realizadas en modalidad monolingüe y bilingüe para 1o y 3o grados, en las escuelas de los 45 municipios focalizados.  | Prueba           | 1,00     |        |                     | 4,00         |
| Publicación de los resultados de las pruebas de lectoescritura y matemáticas en primaria.  | Publicacion      | 1,00     |        |                     | 4,00         |
| Redes escolares integradas para escuelas rurales y no gradadas funcionando y con director ejerciendo en los 45 municipios focalizados.   | Red              | 130,00   |        |                     | 540,00       |
| Sistema de información educativa del MINEDUC vinculado con nómina de personal y estadísticas educativas.   | Sistema          | 1,00     |        |                     | 1,00         |
| Redes escolares con docentes que reciben el bono de ruralidad en los 45 municipios focalizados.  | Red              | 130,00   |        |                     | 540,00       |
| Diseño e implementacion del sistema de seguimiento para la asistencia docente y el cumplimiento del calendario escolar.  | Diseño           | 1,00     |        |                     | 1,00         |
| Redes escolares con componente base del PEI desarrollados e implementados en los 45 municipios focalizados.  | red              | 130,00   |        |                     | 540,00       |
| Evaluacion de Impacto del Programa   | Evaluacion       |          |        |                     | 1,00         |