

## Informe Resumido

### Datos Básicos del Proyecto

Agencia Ejecutora (AE):	MINISTERIO DE EDUCACION DE GUATEMALA
Sector:	EDUCATION
Número(s) de Préstamo:	2018/OC-GU
Etapas:	Approved
Tipo de Operación:	INV - Inversión
Operación(es) Relacionada(s):	GU-P1043, GU-T1205
Subtipo de Operación:	ESP - Inversión Específica

### Fondos Disponibles (US\$)

Monto Aprobado Actual:	150.000.000,00
Monto Desembolsado a la fecha:	54.430.297,08
% Desembolsado:	36,29
Saldo:	95.569.702,92

### Costo total y Fuente

BID Original:	150.000.000,00
Actual BID:	150.000.000,00
Pari-passu:	100,00
Co-financiamiento/País:	
Estimado Original:	150.000.000,00
Período de Amortización (meses):	234

### Categoría de Impacto Ambiental y Social del Proyecto

Categoría de Impacto Ambiental y Social del Proyecto:

### Reformulación

B ( ) ¿El objetivo (s) del proyecto fue reformulado?

### Validación

Validado por el Jefe de División: 03-oct-2013  
Validado por Representante de País: 09-oct-2013

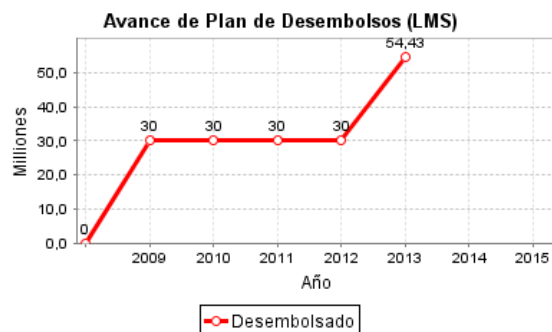
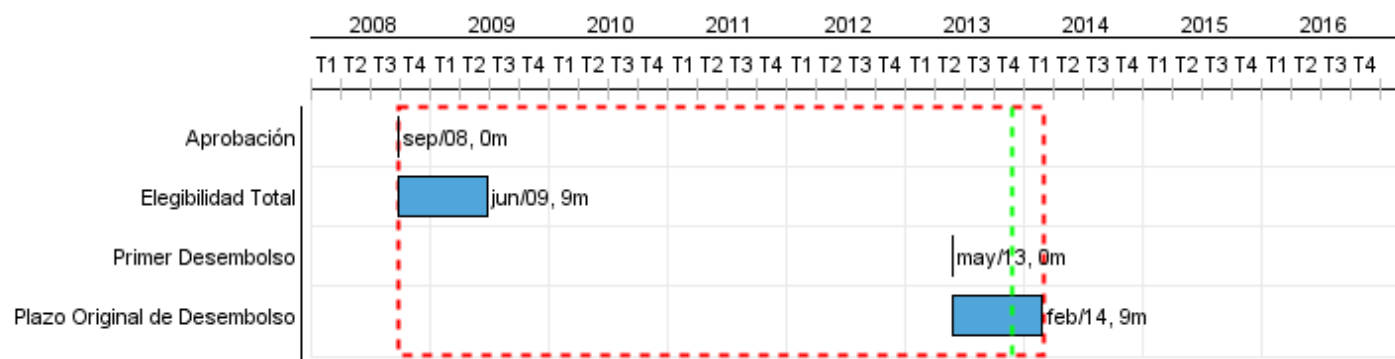

### Categorías de Gasto-Fondos BID

- DESEMBOLSO INICIAL
- Preprimaria
- PRIMER DESEMBOLSO RESULTADOS
- Primaria
- Basico
- SEGUNDO DESEMBOLSO RESULTADOS
- Diversificado
- TERCERO DESEMBOLSO RESULTADOS
- Actividades Centrales
- CUARTO DESEMBOLSO RESULTADOS
- QUINTO DESEMBOLSO RESULTADOS
- Act. comunes todos los ciclos

## Progreso Acumulado al 2013

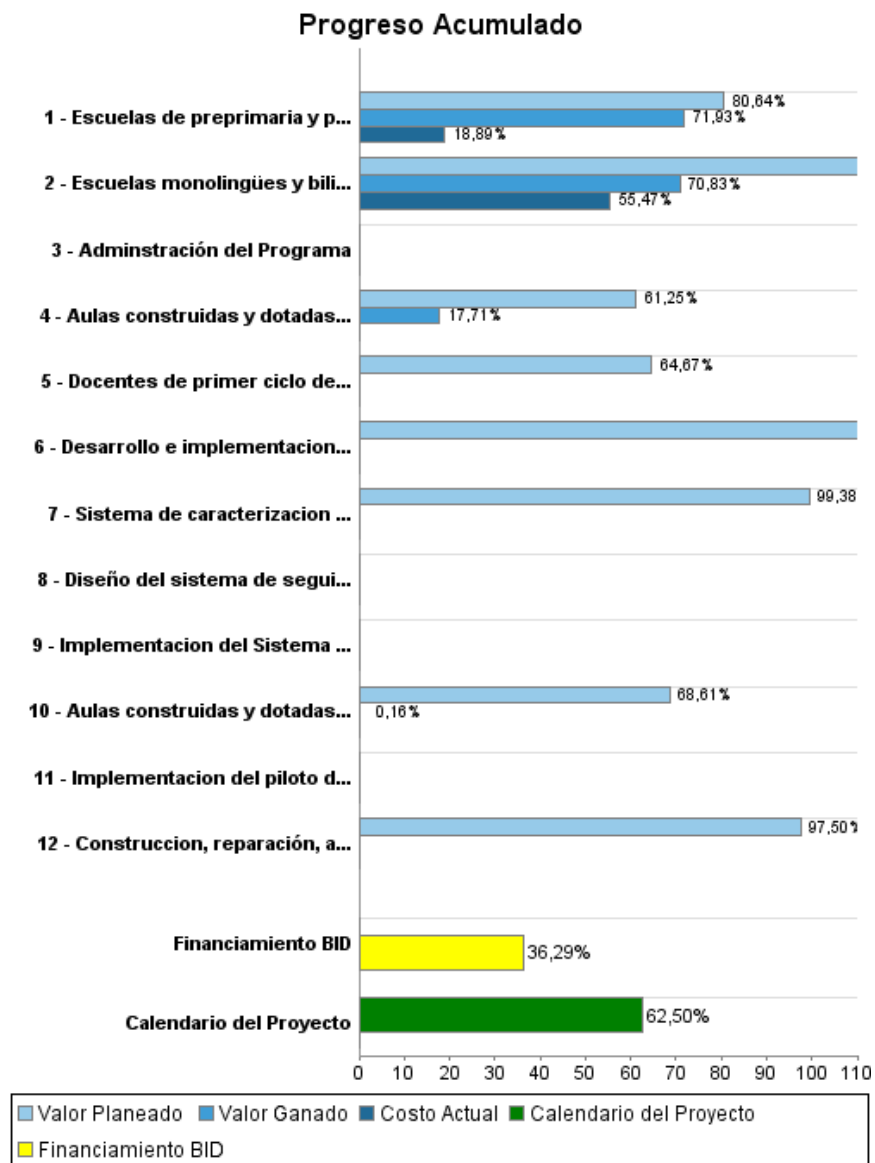

## Resultados

<b>Resultado:</b>	Calidad de la educación preprimaria y primaria en Guatemala mejorada.
<b>Supuestos:</b>	Se interviene en áreas focalizadas, con pertinencia cultural y lingüística.

Indicador	Unidad de Medida	Línea de base	Año Línea de base		Fin de Proyecto
Cobertura neta de preprimaria (5 y 6 años) en los 166 municipios focalizados	Tasa	0,39	2011	P	0,52
				A	
Incorporación en edad apropiada (7 años o menor) a la primaria en los 166 municipios focalizados	Tasa	0,84	2011	P	0,88
				A	
Promoción anual de 1º grado en las escuelas de los 166 municipios focalizados	Tasa	0,68	2011	P	0,75
				A	
Promoción anual de 2º grado en las escuelas de los 166 municipios focalizados	Tasa	0,77	2011	P	0,80
				A	
Promoción anual de 3º grado en las escuelas de los 166 municipios focalizados	Tasa	0,82	2011	P	0,84
				A	
Deserción de 1º grado en las escuelas de los 166 municipios focalizados	Tasa	0,07	2011	P	0,05
				A	
Deserción de 2º grado en las escuelas de los 166 municipios focalizados	Tasa	0,04	2011	P	0,03
				A	
Logro en las pruebas en competencias básicas de lectoescritura y matemática en 1º y 3º grado en los 166 municipios focalizados (cifras a recalcular en 10/12)	Porcentaje		2012	P	5,00
				A	
Docentes con dominio del idioma de la comunidad trabajando en los tres primeros grados de la primaria en los 166 municipios focalizados (cifras a recalcular en 10/13)	Porcentaje		2013	P	50,00
				A	
Tiempo de clase efectivos en las escuelas de los 166 municipios focalizados (cifras a recalcular en 10/2013)	Días		2013	P	180,00
				A	
Niños y niñas beneficiados por la rehabilitación de escuelas	Estudiantes		2011	P	48.000,00
				A	
Deserción de 3er grado en las escuelas de los 166 municipios focalizados	Tasa	0,04	2011	P	0,03
				A	

**Productos: Progreso Físico y Financiero Anual 2013**

Descripción	Unidad de medida	Físico				Financiero			
		Planeado	Actual	Unidades Acumuladas	Unidades FDP	Planeado	Actual	Costos Acumulados	Costos FDP
<b>Mejoramiento de la infraestructura escolar</b>									
Aulas construidas y dotadas con mobiliario escolar para preprimaria en los 166 municipios focalizados y que al menos 60% de estas aulas sirvan a alumnos indígenas.	Aulas	170,00			680,00	10.000.000,00			40.000.000,00
Aulas construidas y dotadas con mobiliario escolar para primaria en los 166 municipios focalizados y que al menos 60% de estas aulas sirvan a alumnos indígenas.	Aulas	60,00			240,00	1.000.000,00			10.000.000,00
Escuelas de preprimaria y primaria reparadas y dotadas con mobiliario escolar en los 166 municipios focalizados y que al menos 60% de estas aulas sirvan a alumnos indígenas.	Escuelas	250,00	682,00		1.000,00	11.250.000,00	8.500.000,00		45.000.000,00
Construcción, reparación, ampliación y equipamiento de otros niveles educativos.	Establecimientos	3,00			8,00	6.000.000,00			10.000.000,00
<b>Calidad educativa con pertinencia cultural y lingüística y fortalecimiento de la gestión escolar</b>									
Docentes de primer ciclo de primaria recibiendo capacitación y acompañamiento en lectoescritura y matemáticas en los 166 municipios focalizados.	Docentes	3.000,00			18.000,00	2.651.290,00			13.721.397,00
Escuelas monolingües y bilingües con bibliotecas escolares en los 166 municipios focalizados.	Escuelas	27.800,00	27.800,00		27.800,00	12.961.862,00	10.150.300,00		18.298.862,00
Desarrollo e implementación de evaluaciones didácticas en lengua y matemáticas en los tres primeros grados de las escuelas de los 166 municipios focalizados realizadas periódicamente.	Evaluación	1,00			4,00	800.000,00			1.620.233,00
Sistema de caracterización sociolingüística de 6000 escuelas rurales.	Escuelas				6.000,00				100.000,00
Diseño del sistema de seguimiento para la asistencia docente y el cumplimiento del calendario escolar.	Sistema				1,00				40.000,00
Implementación del piloto del sistema de seguimiento para la asistencia docente y el cumplimiento del calendario escolar, en 500 escuelas beneficiarias por el programa.	Escuelas				500,00				220.000,00
Implementación del Sistema Nacional de Acompañamiento Escolar	Escuelas				27.800,00				2.000.000,00

## INFORME DE SEGUIMIENTO DE PROGRESO

GU-L1023 - Mi Escuela Progresá

2013 1º período con cierre al (31-oct-2013)

Banco Interamericano de Desarrollo - BID

Oficina de Planificación Estratégica y Efectividad en el Desarrollo

Última Actualización del PMR: 24/09/2013

Descripción	Unidad de medida	Físico				Financiero			
		Planeado	Actual	Unidades Acumuladas	Unidades FDP	Planeado	Actual	Costos Acumulados	Costos FDP
<b>Administración</b>									
Administración del Programa	Unidad				1,00				9.000.000,00
<b>TOTAL</b>						<b>44.663.152,00</b>	<b>18.650.300,00</b>		<b>150.000.492,00</b>