

## Informe Resumido

Datos Básicos del Proyecto		Fondos Disponibles (US\$)		Costo total y Fuente	
Agencia Ejecutora (AE):	SECRETARIA DEL TRABAJO Y PREVISION SOCIAL				
Sector:	SOCIAL INVESTMENT-HUMAN RESOURCES & WORKFORCE DEVELOPMENT				
Número(s) de Préstamo:	2736/OC-ME	Monto Aprobado Actual:	300.000.000,00	BID Original:	300.000.000,00
Etapas:	Approved	Monto Desembolsado a la fecha:	67.011.987,57	Actual BID:	300.000.000,00
Tipo de Operación:	INV - Inversión	% Desembolsado:	22,34	Pari-passu:	75,00
Operación(es) Relacionada(s):	ME0233, ME-L1004, ME-L1084, ME-T1174, ME-T1190, RG-P1478	Saldo:	232.988.012,43	Co-financiamiento/País:	100.000.000,00
Subtipo de Operación:	PFM - Proyecto de Fases Múltiples			Estimado Original:	400.000.000,00
				Período de Amortización (meses):	0

Categoría de Impacto Ambiental y Social del Proyecto	Reformulación	Validación	
Categoría de Impacto Ambiental y Social del Proyecto: Ninguno	( ) ¿El objetivo (s) del proyecto fue reformulado?	Validado por el Jefe de División:	02-oct-2013
		Validado por Representante de País:	07-oct-2013

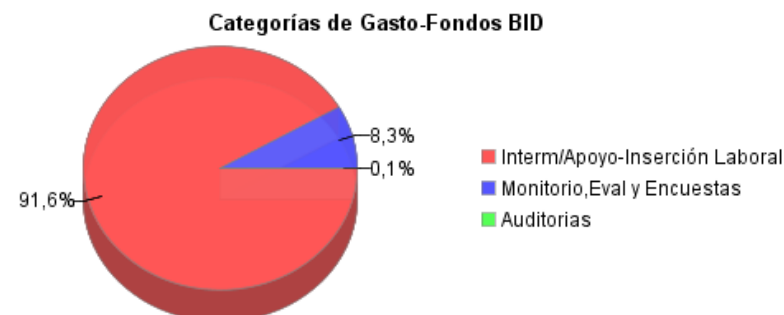
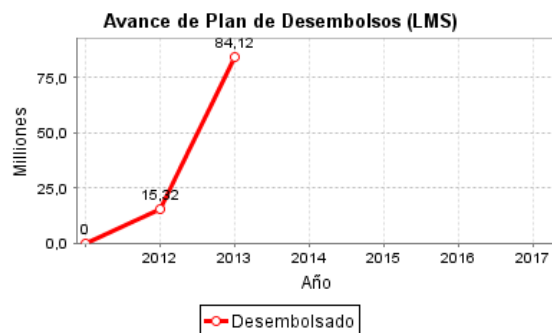
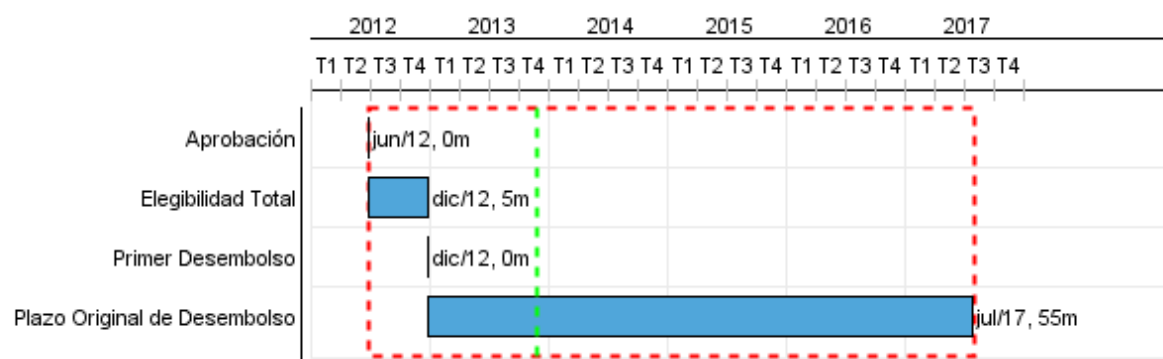

## Progreso Acumulado al 2013

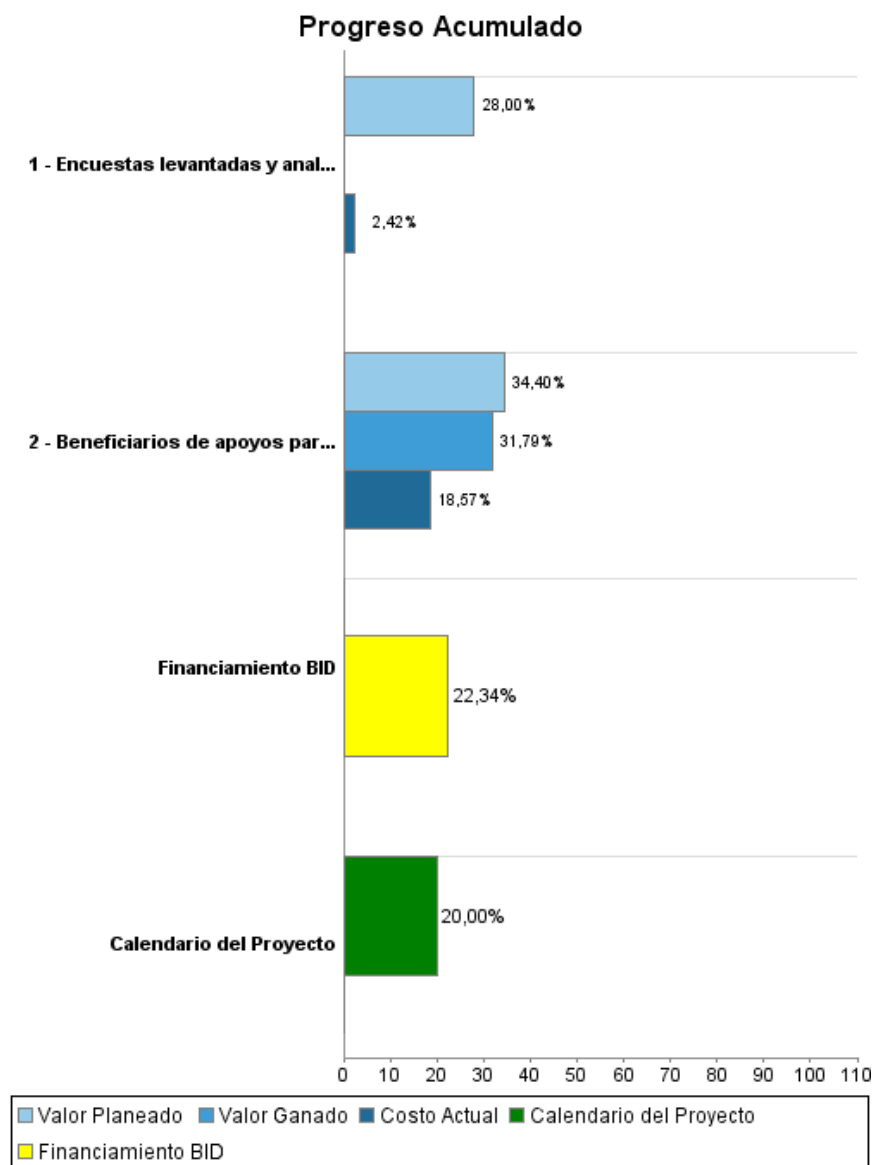

## Resultados

<b>Resultado:</b>	Eficiencia de los servicio de vinculación del Servicio Nacional de Empleo de México mejorada
-------------------	--

Indicador	Unidad de Medida	Línea de base	Año Línea de base		Fin de Proyecto
Tasa de colocación de los beneficiarios del Programa de Apoyo al Empleo	Puntos porcentuales	65,50	2012	P A	65,50
Tasa de colocación de la modalidad orientación y consejería laboral (Bolsa de Trabajo)	Porcentaje	32,00	2012	P A	32,00
Porcentaje de vacantes cubiertas con respecto a las vacantes registradas en Bolsa de Trabajo	Puntos porcentuales	28,00	2012	P A	28,00
Promedio del cambio porcentual de salarios antes y después del tratamiento de los beneficiarios de BECATE.	Porcentaje		2012	P A	5,00

## INFORME DE SEGUIMIENTO DE PROGRESO

ME-L1114 - Programa Multifase de Apoyo a la Capacitación y el Empleo PACE Fase III  
2013 1º período con cierre al (31-oct-2013)

Banco Interamericano de Desarrollo - BID

Oficina de Planificación Estratégica y Efectividad en el Desarrollo  
Última Actualización del PMR: 06/09/2013

### Productos: Progreso Físico y Financiero Anual 2013

Descripción	Unidad de medida	Físico				Financiero			
		Planeado	Actual	Unidades Acumuladas	Unidades FDP	Planeado	Actual	Costos Acumulados	Costos FDP
<b>Componente 1. Intermediación y apoyos a beneficiarios para la inserción laboral.</b>									
Beneficiarios de apoyos para la inserción laboral	Personas	200.000,00	182.139,00		800.000,00	109.340.000,00	50.021.000,00		374.840.000,00
<b>Componente 2. Monitoreo, Evaluación y Encuestas de Empleo.</b>									
Encuestas levantadas y analizadas	Encuesta	5,00			24,00	7.000.000,00	604.000,00		25.000.000,00
Auditorias	N/A					40.000,00			160.000,00
<b>TOTAL</b>						<b>116.380.000,00</b>	<b>50.625.000,00</b>		<b>400.000.000,00</b>