Fondo Multilateral de Inversiones
Miembro del Grupo BID

REPORTE DE ESTADO DEL PROYECTO

ENERO 2013 - JUNIO 2013

SECCIÓN 1: SÍNTESIS DEL PROYECTO

NOMBRE DEL PROYECTO: Actividades productivas y comunitarias en Brus Laguna y Juan Francisco Bulnes

Nro. Proyecto: HO-S1020 - Nro. Operación: ATN/SF-12603-HO, SP/SF-10-23-HO

Resultado: Promover un modelo integral de desarrollo socioeconómico rural, culturalmente apropiado que incluya: el fortalecimiento de capacidades locales, la seguridad alimentaria, la sostenibilidad ambiental, asociatividad empresarial, el acceso al financiamiento y la incidencia ciudadana.

País Administrador	País Beneficiario
HONDURAS	HONDURAS

Agencia Ejecutora:

Líder equipo de diseño: Vivanco, Fermín
Líder equipo de supervisión: Gómez, Gladys Morena

CRONOLOGÍA DE EVENTOS

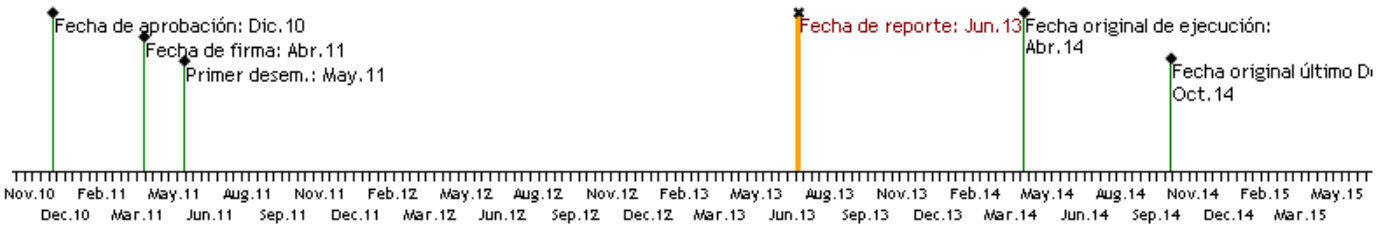

RECURSOS (EN MILES DE USD)

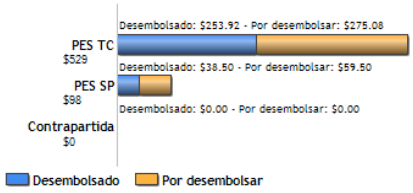

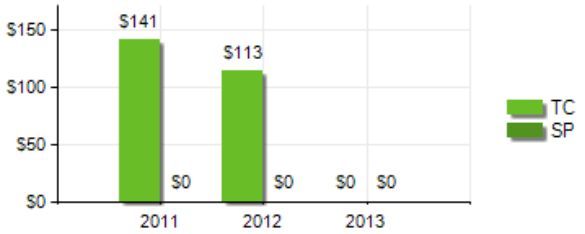

PUNTAJE DE DESEMPEÑO

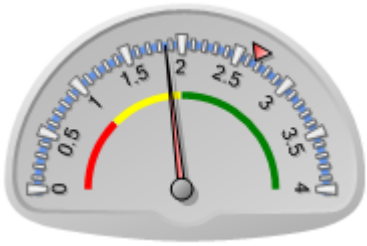

Puntaje actual: Insatisfactorio: 1.853
Promedio PES: 2.662

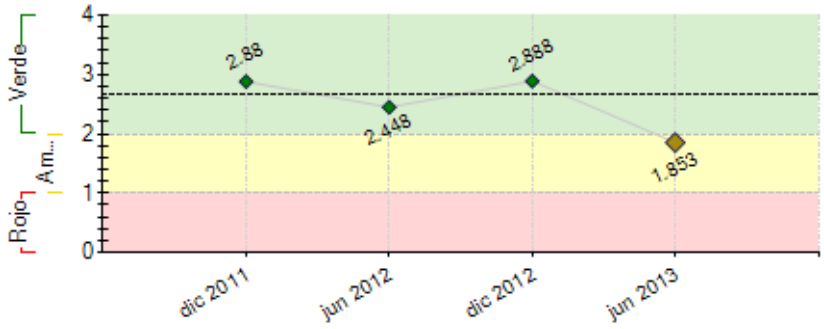

----- Promedio desempeño PES

RIESGOS EXTERNOS

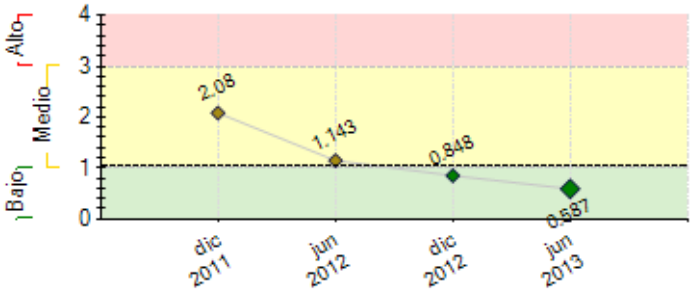

CAPACIDAD INSTITUCIONAL

	Riesgo
Administración Financiera:	Medio
Adquisiciones:	Bajo
Capacidad Técnica:	Bajo

---- Promedio de riesgo PES: 1.042	

SECCIÓN 2: DESEMPEÑO

Resumen del desempeño del proyecto desde el inicio

Resumen del desempeño del proyecto desde el inicio

El proyecto ha beneficiado a 757 personas, entre hombres y mujeres que pertenecen a igual número de familias; han sido capacitados 245 familias en formación humana, que les ha permitido elevar su auto estima para promover el desarrollo comunitario; 147 productores promueven huertos y diversifican sus unidades productivas; 156 personas de 7 iniciativas empresariales organizadas y vinculadas a 7 CRAC que promueven el ahorro e inversiones y 440 personas de colectivos capacitadas en educación financiera.

Se ha logrado organizar un tejido social que promueve el seguimiento y ejecución de los PEDMs y los mecanismos para poner en marcha una reserva de granos básicos y aplicar ordenanzas municipales. Se ha logrado posicionar una agenda desarrollo en los municipios e implementar actividades productivas, que han elevado el auto estima y motivación de la población.

Los riesgos para la implementación del proyecto han estado asociadas sobre todo a condiciones ambientales; excesos de lluvia y largas temporadas secas; también aspectos culturales que retardan el incentivo a la producción. Para los siguiente periodos, se apoyarán unidades productivas ejemplares, a nivel de promotores, emprendimientos con mercados identificados, líderes que den acompañamientos a los proceso de formación humana, se promoverán acuerdos y la participación activa de los gobiernos locales, para una eficiente administración y el seguimiento a iniciativas DEL

Comentarios del líder de Equipo de Supervisión

De acuerdo con los comentarios de la Agencia Ejecutora

El ejecutor continúa en el proceso de desarrollo de capacidades en el capital humano en la región de la Mosquitia particularmente con mayor concentración en Juan Francisco Bulnes debido a las dificultades existentes de inseguridad ciudadana en Brus Laguna. Proceso que con seguridad brindará sus frutos, al encaminarse a una mejora de su condición de vida a través de infraestructura (Cambio de Fogones tradicionales por Estufas mejoradas Ecológicas, desarrollo de pequeños huertos familiares, implementación de fincas integrales, disposición de financiamiento para emprender sus actividades productivas y por sobre todas las cosa un elevado nivel en su autoestima). Entre los principales resultados: i) Un número de 757 familias han recibido asistencia técnica, capacitación y acompañamiento financiero para emprender sus unidades de negocios y mejorados sus ámbitos de actuación; ii) 2 planes estratégicos de los municipios de Brus Laguna y Juan Francisco Bulnes son objeto de socialización; y iii) Creadas las condiciones para la reserva de alimentos para la población en época de escasez. Dentro de los desafíos es cómo articular otras acciones tendientes a mejorar la salud, existe mucha exposición a infecciones por la promiscuidad y limitada educación en esta temática, por lo que es importante buscar alternativas para abordar estos temas. Un segundo desafío es el sometimiento ya no por cultura, sino por un flagelo que golpea a muchas naciones, como los es el tráfico de drogas, siendo La Mosquita un lugar de fácil conectividad para facilitar esta actividad. Por tanto, ya se registran los primeros desplazamientos de los Misquitos y Garífunas.

Resumen del desempeño del proyecto en los últimos seis meses

Resumen del proyecto en los últimos seis meses

En el período, se logró desarrollar, **a)** un proceso de capacitación en formación humana a 25 íderes y lideresas de 10 comunidades, en temas de: auto estima, actitudes, aptitudes, valores y rol del facilitador. Los líderes y lideresas han desarrollado 22 réplicas a 245 personas que integran colectivos comunitarios, **b)** como parte del seguimiento de la estrategia de comunicación; se organizaron dos grupos de teatro que difundieron mensajes sobre autoestima y motivación a audiencias comunitarias y se difundió una ficha de proyecto a la audiencia del BID, **c)** se ha brindado seguimiento a 69 productores que promueven 69 huertos familiares y 28 fincas integrales, diez de estas familias están replicando su experiencia a 50 nuevas familias. En total se han identificado y capacitado 147 productores. **d)** Se han fortalecido siete cajas rurales y siete iniciativas productivas; dos iniciativas de elaboración de vino, una de procesamiento de tajadas de plátano, dos de industria metálica (silos) y dos reservas de granos A estas iniciativas se les ha brindado capital semilla para su mejora en el proceso productivo, **f)** Se han realizado 25 réplicas en educación financiera y **g)** se han definido mecanismos de ejecución para los PEDM de ambos municipios.

Para el próximo periodo, se consolidarán unidades demostrativas en cada componente y se promoverán acuerdos con los gobiernos locales para fortalecer las CRAC, PEDM y la administración.

Comentarios del líder de Equipo de Supervisión

De acuerdo con los comentarios de la Agencia Ejecutora

Durante visita de inspección realizada durante el mes de Junio-2013, se constató la difícil tarea que CASM desarrolla en La Mosquitía, en medio de tanta inseguridad y altos costos para el traslado de una comunidad a otra; sin embargo, CASM está avanzando, con un equipo de profesionales que si, a nivel del experto de Cajas Rurales y el experto en Agricultura, debe trazar una estrategia diferente con un plan de trabajo más solventes, para garantizar mejores resultados. Por lo tanto, el principal desafío es condicionar a FUNDER al cumplimiento de resultados y valorar la posibilidad de cambio de las personas en las áreas antes referidas. Se formularón una serie de recomendaciones para enmendar algunos errores en campo y por otra parte, también se dejó un plan de acción para avanzar con la agenda de desarrollo al menos del municipio de Juan Francisco Bulnes.

SECCIÓN 3: INDICADORES E HITOS

		Indicadores	Línea de base	Intermedio 1	Intermedio 2	Intermedio 3	Planeado	Logrado	Estado
Resultado: Promover un modelo integral de desarrollo socioeconómico rural, culturalmente apropiado que incluya: el fortalecimiento de capacidades locales, la seguridad alimentaria, la sostenibilidad ambiental, asociatividad empresarial, el acceso al financiamiento y la incidencia ciudadana.	**P.I1**	275 familias forman parte de la dinámica productiva del territorio generando ingresos adicionales iguales o superiores del 10% en al menos 40% de los beneficiarios directamente.	0 Ago 2011	275 Ago 2014			275 Ago 2011	347 Jun 2013	
	P.I2	60% de las familias atendidas de la población, garantizan su seguridad alimentaria (acceso y disponibilidad de alimentos).	0	165 Ago 2014			165 Abr 2011	137 Jun 2013	
Componente 1: Componente de Financiamiento: **Peso:** 20% **Clasificación:** Satisfactorio	**C1.I1**	275 familias forman parte de la dinámica productiva del territorio generando ingresos adicionales iguales o superiores del 10% en al menos 40% de los beneficiarios directamente.	0 Abr 2011	275 Ago 2014			275 Ago 2014	347 Jun 2013	Finalizado
Componente 2: Desarrollo de capital Humano Rural **Peso:** 30% **Clasificación:** Satisfactorio	**C2.I1**	A los 24 meses de iniciado el proyecto 10 organizaciones de bases y 225 personas individuales reciben capacitación integral.	0 Abr 2011	100 Jun 2013	125 Ago 2014		225 Ago 2014	245 Jun 2013	
	C2.I2	Al término del proyecto al menos 2 iniciativas productivas con jóvenes implementadas.	0 Abr 2011	1 Ago 2013	1 Ago 2014		2 Ago 2014	2 Jun 2013	Finalizado
Componente 3: Componente II.Gestión sostenible de la producción para la seguridad alimentaria **Peso:** 20% **Clasificación:** Satisfactorio	**C3.I1**	A los 36 meses de iniciado el proyecto 50 huertos familiares y 25 fincas integrales son asistidos técnicamente utilizando técnicas de protección al medio ambiente al construir y utilizar 50 fogones ecológicos y el pase de cadena con recursos pecuarios (vaquilla)	0 Abr 2011	75 Ago 2014			75 Abr 2011	97 Jun 2013	
Componente 4: Componente III.Diseño e implementación de modelo de desarrollo empresarial y mercados locales. **Peso:** 15% **Clasificación:** Satisfactorio	**C4.I1**	• Al finalizar el proyecto 8 iniciativas productivas comunitaria registran incrementos en sus niveles de producción de al menos un 10% promedio abasteciendo mercado local	0 Abr 2011	0 Abr 2011	3 Ago 2013	5 Ago 2014	8 Ago 2014	7 Jun 2013	
Componente 5: Componente V.Fortalecimiento de Capacidades Municipales Para el Desarrollo Económico y SocialComponente V.Fortalecimiento de Capacidades Municipales Para el Desarrollo Económico y Social **Peso:** 10% **Clasificación:** Satisfactorio	**C5.I1**	A los 36 meses implementado un sistema para la mejora administrativa y operativa de las municipalidades	0	1 Ago 2013	1 Ago 2014		2 Ago 2014	2 Jun 2013	Finalizado
Componente 6: Componente IVEducación financiera y servicios financieros rurales **Peso:** 5% **Clasificación:** Satisfactorio	**C6.I1**	A los 24 meses de iniciado el proyecto, 275 individuos serán formados en educación financiera.	0 Abr 2011	200 Ago 2013	75 Ago 2014		275 Ago 2014	440 Jun 2013	Finalizado

	Hitos	Planeado	Fecha de cumplimiento	Logrado	Fecha alcanzada	Estado
H1	Condiciones previas	8	Oct 2011	8	May 2011	Logrado
H2	Elaborado un Diagnóstico de Desarrollo Humano en los dos municipios que mida comportamientos generacionales , problemas socioeconomicos, recursos y oportunidades productivas..	1	Abr 2012	1	Abr 2012	Logrado tarde
H3	Capacitados a nivel de facilitadores 10 promotores agrícolas en técnicas agroecologicas y promueven la implementacion de 50 huertos y 25 fincas integrales.	10	May 2012	10	May 2012	Logrado
H4	Huertos familiares como esquema de garantia para la seguridad	50	Abr 2013	14	Dic 2012	No Logrado

	alimentaria de las familias de Brus Laguna y San Francisco Bulnes.					
H5	Fincas integrales funcionando adecuadamente en Brus Laguna y San Francisco Bulnes.	25	Abr 2013	18	Dic 2012	No Logrado
H6	Capacitación de facilitadores líderes y replicando conocimiento en 300 productores en educación financiera.	30	Abr 2013	22	Oct 2012	No Logrado
H7	Capacitación de facilitadores líderes de las zonas de Brus Laguna y San Francisco Bulnes, replicando conocimiento en 300 productores en educación financiera.	30	Abr 2013	33	Mar 2013	Logrado
H8	Planes estratégicos municpales para Brus Laguna y San Francisco Bulnes, elaborados, socializados y validados.	2	Oct 2013	2	Feb 2013	Logrado
H9	Iniciativas empresariales asociativas desarrolladas en Brus Laguna y San Francisco Bulnes.	10	Abr 2014	3	Dic 2012	
H10	Al menos dos reservas de granos básicos han sido constituidas y operan en alianza público privada en Brus Laguna y San Francisco Bulnes.	2	Abr 2014	2	Nov 2012	Logrado

FACTORES CRÍTICOS QUE HAN AFECTADO EL DESEMPEÑO

[X] Desempeño inadecuado de proveedores de servicios/contratistas

SECCIÓN 4: RIESGOS

RIESGOS MÁS RELEVANTES QUE PUEDEN AFECTAR EL DESEMPEÑO FUTURO

	Nivel	Acción de mitigación	Responsable
1. El gobierno de la república de Honduras garantiza seguridad social en la zona; la narco actividad es una amenaza para la movilizacion de los actores invlucrados en el proyecto.	Medio	La unidad ejecutora aplica protocolos de seguridad personal; temporalidad en la aplicacion de los servicios, no exponer a los usuarios ante las posible amenazas, visibilidad del proyecto, circulación en horas de menor riesgo. Se fortalecerá el tejido social y la coordinacion interinstitucional, especialmente la cooperacion de los gobiernos locales ante el conflicto	Coordinador del proyecto
2. Se mantienen las condiciones políticas económicas y jurídicas nacionales que favorecen la implementación del proyecto.	Medio	Se estructuran alianzas estratégicas para garantizar que las intervenciones en terreno no son afectadas por algún cambio en las políticas macroeconómicas.	Coordinador del proyecto
3. Fenómenos naturales y antrópicos que afecten las cosechas.	Bajo	El modelo de desarrollo agrícola debe contemplar algunas medidas que permitan visualizar las áreas de menor riesgo ambiental previo a la realización de las inversiones. Las familias participantes reciben educucion en gestión del riesgo en las sesiones de entrenamiento	Coordinador del proyecto
4. Un año de elecciones generales dificulta la movilización de los actores directos del proyecto, por la fuerte influencia política de los participantes a cargos de elección popular.	Bajo	Educación política a los usuarios de los servicios del proyecto y aumentar el desempeño de actividades antes del periodo electoral.	Coordinador del proyecto
5. Capacidad limitada de gestión por parte de los gobiernos locales para el manejo de una reserva alimentaria en beneficio a las comunidades.	Bajo	Se prevee la contratación de un asesor técnico especializado en temas de políticas públicas municipales que acompañará la reorganización de los territorios de Brus Laguna y San Francisco Bulnes.	Invitado Proyecto

NIVEL DE RIESGO DEL PROYECTO: Bajo **NÚMERO TOTAL DE RIESGOS:** 8 **RIESGOS VIGENTES:** 6 **RIESGOS NO VIGENTES:** 0 **RIESGOS MITIGADOS:** 2

SECCIÓN 5: SOSTENIBILIDAD

Probabilidad de que exista sostenibilidad después de terminado el proyecto: P - Probable

FACTORES CRÍTICOS QUE PUEDEN AFECTAR LA SOSTENIBILIDAD DEL PROYECTO

[No se reportaron factores para este período]

Acciones realizadas o a ser implementadas relativas a la sostenibilidad:

El fortalecimiento de los colectivos comunitarios atreves de lideres, como ser; los promotores en desarrollo humana, promotores agrícolas, promotores para la educación financiera garantizan el seguimiento y las réplicas de las acciones. Igualmente se ha incentivado a los gobiernos locales a invertir en las CRAC y en los emprendimientos a fin de generar responsabilidad con las organizaciones comunitarias

La promoción de huertos y fincas se basa en la conservación y protección de los recursos naturales existentes; se incentiva el cultivo tradicional, cultivos de alto rendimiento como el cacao y se aprende de las buenas practicas de la cultura Garifuna y Miskita Para producir de forma sostenible. Hay énfasis en producir cultivos permanentes como el cacao, para incentivar a mediano plazo la generación de ingresos

CASM, incentiva la complementariedad de la inversión en el territorio, apoyando y gestionando nuevas iniciativas de desarrollo económico local ; agricultura sostenible, energía y manejo de desechos sólidos, incidencia politica, mismas que se articulan para complementar las acciones de este proyecto y garantizar un servicio integral a la población meta.

SECCIÓN 6: LECCIONES PRÁCTICAS

	Relativa a	Autor
1. El proyecto no contempla recursos financieros para fortalecer integralmente las capacidades de los gobiernos locales de Brus Laguna y Juan Francisco Bulnes, por lo tanto, articular estas	Implementation	Gómez, Gladys Morena *[FOMIN]*

necesidades de fortalecimiento institucional con el programa que implementa la Unión Europea ha sido importante `para derivar en una agenda de desarrollo económico local importante. 2. 1. El personal de campo y de manera particular el agrícola, debe considerar el conocimiento natural sobre prácticas agrícolas para facilitar la adopción de nuevas técnicas de parte de los beneficiarios. 2. Capacitar lideres para las replicas de conocimientos, pasa por la calidad de los servicios técnicos y metodológicos que el proyecto oferte. Los lideres de los pueblos indígenas se sienten incentivados cuando se les delegan responsabilidad de educar a sus pobladores, esta practica, ayuda a romper paradigmas del desarrollo en la comunidades indigenas.	Implementation	Landaverde, Noel