

Informe Resumido

| Datos Básicos del Proyecto | | Fondos Disponibles (US\$) | Costo total y Fuente |
|-------------------------------|---------------------------------|----------------------------------|----------------------|
| Agencia Ejecutora (AE): | MINISTERIO DE EDUCACION Y CULTO | | |
| Sector: | EDUCATION-PRIMARY EDUCATION | | |
| Número(s) de Préstamo: | 1880/BL-PR | Monto Aprobado Actual: | 45.000.000,00 |
| Etapas: | Approved | Monto Desembolsado a la fecha: | 10.249.360,24 |
| Tipo de Operación: | PDL - Préstamos por Resultados | % Desembolsado: | 22,78 |
| Operación(es) Relacionada(s): | PR-T1051, RS-T1341, PR-L1028 | Saldo: | 34.750.639,76 |
| Subtipo de Operación: | PDL - Préstamos por Resultados | | |
| | | BID Original: | 45.000.000,00 |
| | | Actual BID: | 45.000.000,00 |
| | | Pari-passu: | 91,00 |
| | | Co-financiamiento/País: | 4.500.000,00 |
| | | Estimado Original: | 49.500.000,00 |
| | | Período de Amortización (meses): | 270 |

| Categoría de Impacto Ambiental y Social del Proyecto | Reformulación | Validación |
|---|--|--|
| Categoría de Impacto Ambiental y Social del Proyecto: Ninguno | () ¿El objetivo (s) del proyecto fue reformulado? | Validado por el Jefe de División: 25-sep-2012 Validado por Representante de País: 26-sep-2012 |

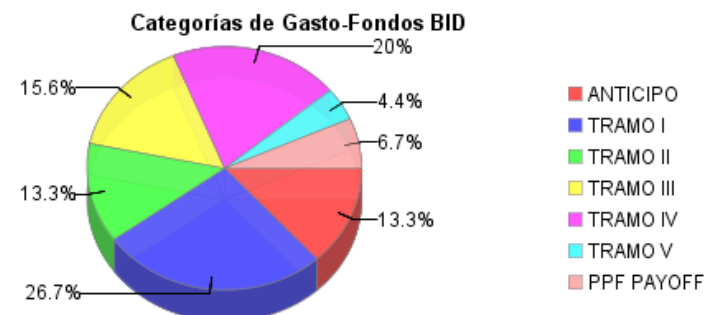
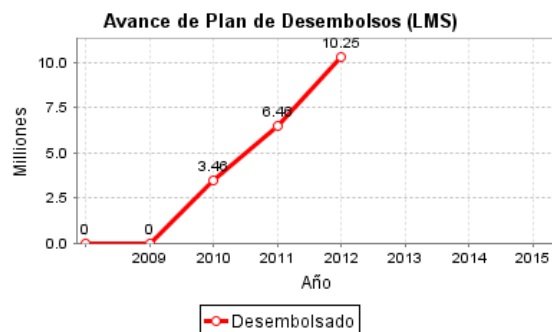
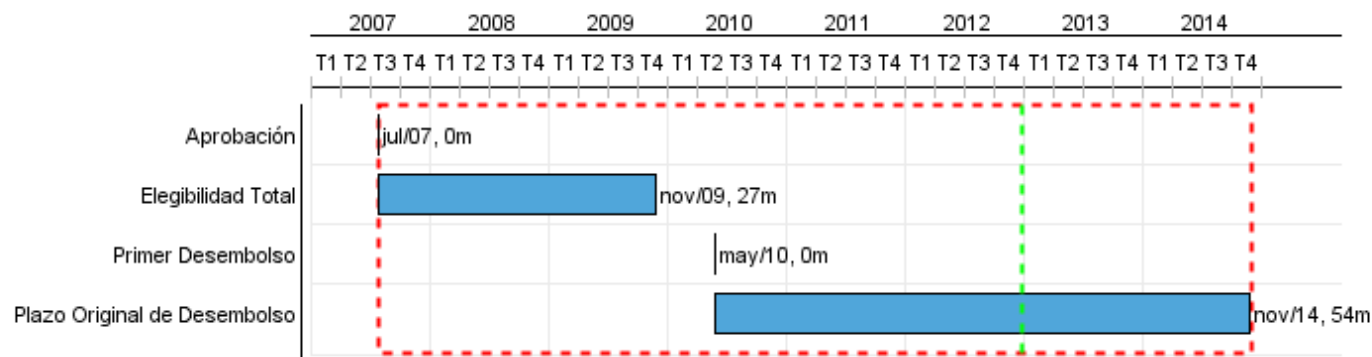

Progreso Acumulado al 2012

Progreso Acumulado

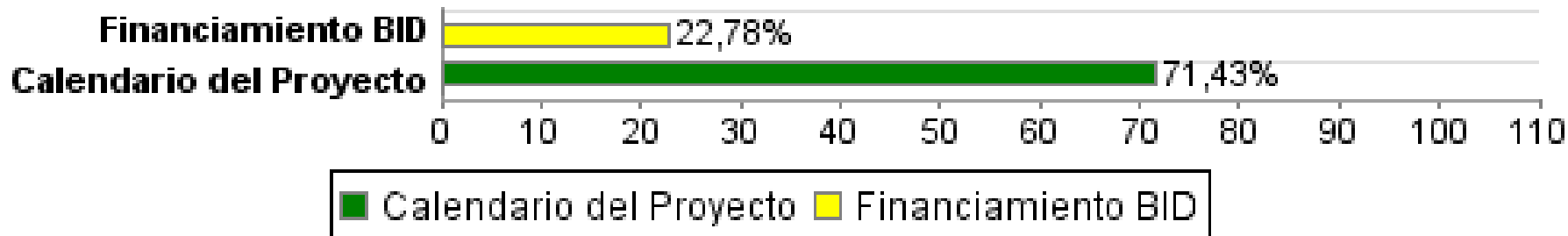

Resultados

| | |
|-----------------------|--|
| Resultado: | Permanencia y culminación de la Educación Escolar Básica (EEB) mejorada en los sectores más vulnerables de país. |
| Observaciones: | La Dirección General de Planificación Educativa del MEC es la encargada de la verificación de los indicadores, a través del Sistema de Estadísticas continuas (datos anuales). |

| Indicador | Unidad de Medida | Línea de base | Año Línea de base | | 2007 | 2008 | 2009 | 2010 | 2011 | Acumulado 2012 - 2014 | Fin de Proyecto |
|---|------------------|---------------|-------------------|--------|------|------|------|------|------|-----------------------|-----------------|
| Tasa de graduación en 6º grado en las 260 escuelas urbanas focalizadas. | % | 71.00 | 2005 | P A | | | | | | 80.00 | 80.00 |
| Tasa de graduación en 9º grado en las 260 escuelas urbanas focalizadas. | % | 36.00 | 2005 | P A | | | | | | 43.00 | 43.00 |
| Tasa de sobre-edad del 1º y 2º ciclo de EEB en las 260 escuelas urbanas focalizadas | % | 11.00 | 2005 | P A | | | | | | 8.00 | 8.00 |
| Tasa de graduación en 6º grado en las 2.700 escuelas rurales beneficiadas | % | 57.00 | 2005 | P A | | | | | | 67.00 | 67.00 |
| Tasa de graduación en 9º grado en 1.000 escuelas centro de área rurales beneficiadas | % | 15.00 | 2005 | P A | | | | | | 25.00 | 25.00 |
| Tasa de sobre-edad del 1º y 2º ciclo de EEB en las 1000 escuelas rurales de consolidación | % | 27.00 | 2005 | P A | | | | | | 19.00 | 19.00 |
| Tasa de graduación en 6º grado en las 300 escuelas indígenas beneficiadas | % | 25.00 | 2005 | P A | | | | | | 40.00 | 40.00 |

| | |
|-----------------------|--|
| Resultado: | Calidad de la Educación Escolar Básica (EEB) mejorada en los sectores más vulnerables de país. |
| Observaciones: | La Dirección General de Planificación Educativa del MEC es la encargada de la verificación de los indicadores, a través de las pruebas de rendimiento. |

| Indicador | Unidad de Medida | Línea de base | Año Línea de base | | 2007 | 2008 | 2009 | 2010 | 2011 | Acumulado 2012 - 2014 | Fin de Proyecto |
|---|------------------|---------------|-------------------|--------|------|------|------|------|------|-----------------------|-----------------|
| Puntaje de los alumnos/as en las pruebas de SNEPE en comunicación en 6º grado en las 260 escuelas urbanas focalizadas | puntos | 48.80 | 2006 | P A | | | | | | 50.80 | 50.80 |
| Puntaje de los alumnos/as en las pruebas de SNEPE en matemática en 6º grado en las 260 escuelas urbanas focalizadas | puntos | 47.20 | 2006 | P A | | | | | | 49.20 | 49.20 |
| Puntaje de los alumnos/as en las pruebas de SNEPE en comunicación en 6º grado en las 2.700 escuelas rurales | puntos | 48.10 | 2006 | P A | | | | | | 50.10 | 50.10 |
| Puntaje de alumnos/as en las pruebas de SNEPE en matemática en 6º grado en las 2.700 escuelas rurales | puntos | 50.50 | 2006 | P A | | | | | | 52.50 | 52.50 |

INFORME DE SEGUIMIENTO DE PROGRESO

PR-L1017 - Programa Escuela Viva II
2012 1º período con cierre al (30-sep-2012)

Banco Interamericano de Desarrollo - BID

Oficina de Planificación Estratégica y Efectividad en el Desarrollo
Última Actualización del PMR: 07/09/2012

| | |
|-----------------------|--|
| Resultado: | Cobertura de la EEB incrementada en los sectores más vulnerables de país. |
| Observaciones: | La Dirección General de Planificación Educativa del MEC es la encargada de la verificación de los indicadores, a través del Sistema de Estadísticas continuas (datos anuales). |

| Indicador | Unidad de Medida | Línea de base | Año Línea de base | | 2007 | 2008 | 2009 | 2010 | 2011 | Acumulado 2012 - 2014 | Fin de Proyecto |
|---|---------------------|---------------|-------------------|--------|------|------|------|------|------|-----------------------|-----------------|
| Alumnos/as matriculados/as en 3º Ciclo de EEB en las 260 escuelas urbanas focalizadas | miles de alumnos/as | 32.10 | 2005 | P A | | | | | | 38.00 | 38.00 |
| Tasa Neta de Escolarización del 3º Ciclo de EEB en la población de las zona rural | % | 39.00 | 2005 | P A | | | | | | 44.00 | 44.00 |
| Niños/as de 1º y 2º Ciclo matriculados/as en escuelas indígenas | miles de alumnos/as | 15.70 | 2005 | P A | | | | | | 18.00 | 18.00 |

| | |
|-------------------|--|
| Resultado: | Alumnos y alumnas beneficiadas por el Programa |
|-------------------|--|

| Indicador | Unidad de Medida | Línea de base | Año Línea de base | | 2007 | 2008 | 2009 | 2010 | 2011 | Acumulado 2012 - 2014 | Fin de Proyecto |
|---|------------------|---------------|-------------------|--------|------|------|------|------|-------------------------|-----------------------|-----------------|
| Niños y niñas de 1º a 9º grado, de escuelas rurales y urbano-marginales, beneficiados con intervenciones del programa | Estudiantes | | 2007 | P A | | | | | 117,180.00 44,088.00 | 605,233.00 | 722,415.00 |

Productos: Progreso Físico y Financiero Anual 2012

| Descripción | Unidad de medida | Físico | | | |
|--|---------------------|----------|--------|---------------------|--------------|
| | | Planeado | Actual | Unidades Acumuladas | Unidades FDP |
| Eficiencia interna de la Educación Escolar Básica | | | | | |
| Escuelas urbanas con proyectos de mejoramiento educativo implementados | escuelas | 50,00 | | | 260,00 |
| Escuelas con cursos de nivelación de aprendizajes (sobre edad) en 1º y 2º Ciclo EEB implementados. | escuelas | | | | 1.150,00 |
| Escuelas rurales con equipos de gestión (EGE) instalados (en las escuelas de expansión) | escuelas | 500,00 | | | 1.700,00 |
| Escuelas rurales con equipos de gestión (EGE) implementando un PEI (en las escuelas de consolidación) | escuelas | 750,00 | 84,00 | | 1.000,00 |
| Escuelas Centro de áreas rurales con planes de mejoramiento curricular integrados al PEI | escuelas | | | | 140,00 |
| Grupo étnico con currículo y programas EEB adecuados a su contexto cultural | grupos étnicos | | | | 15,00 |
| Escuelas indígenas con material educativo básico distribuido | escuelas | 260,00 | | | 260,00 |
| Docentes del 1º y 2º Ciclo de EEB de las escuelas indígenas regularizados | Docentes | | 167,00 | | 700,00 |
| Calidad en la Educación Escolar Básica | | | | | |
| Docentes de las escuelas urbanas focalizadas especializados en didácticas con enfoque bilingüe | Docentes | | 23,00 | | 1.400,00 |
| Áreas educativas de las escuelas rurales de consolidación cuyos docentes del 3º ciclo están implementando proyectos áulicos con enfoque bilingüe | Áreas educativas | | | | 140,00 |
| Áreas educativas de las escuelas rurales de expansión con coordinadores pedagógicos para el 1º y 2º ciclo seleccionados y capacitados | Áreas educativas | | | | 230,00 |
| Escuelas rurales implementando Proyectos de Mejoramiento de las Condiciones de Aprendizaje | escuelas | 400,00 | | | 400,00 |
| Cobertura de la Educación Escolar Básica | | | | | |
| Áreas educativas de escuelas rurales con proyectos de acceso (3er ciclo) evaluados | Proyectos de acceso | | 12,00 | | 100,00 |
| Proyectos comunitarios interculturales en escuelas indígenas ejecutados | escuelas | | | | 50,00 |
| Espacios educativos de escuelas indígenas mejorados | Espacios educativos | | 4,00 | | 40,00 |
| Fortalecimiento Institucional del Ministerio de Educación y Cultura (MEC) | | | | | |
| Nueva Sede del Ministerio de Educación y Cultura construida | edificio | | | | 1,00 |
| Sistema informático de procesamiento de estadísticas continua (SIPEC) implementado y funcionando | SIPEC | | | | 1,00 |