

Informe Resumido

| Datos Básicos del Proyecto | | Fondos Disponibles (US\$) | | Costo total y Fuente | |
|-------------------------------|---|--------------------------------|----------------|----------------------------------|----------------|
| Agencia Ejecutora (AE): | SECRETARIA EXECUTIVA DO MINISTÉRIO DA FAZENDA | | | | |
| Sector: | REFORM / MODERNIZATION OF THE STATE-FISCAL REFORM | | | | |
| Número(s) de Préstamo: | 2248/OC-BR | Monto Aprobado Actual: | 150.000.000,00 | BID Original: | 150.000.000,00 |
| Etapas: | Approved | Monto Desembolsado a la fecha: | 16.400.000,00 | Actual BID: | 150.000.000,00 |
| Tipo de Operación: | INV - Inversión | % Desembolsado: | 10,93 | Pari-passu: | 90,00 |
| Operación(es) Relacionada(s): | BR0286 | Saldo: | 133.600.000,00 | Co-financiamiento/País: | 16.600.000,00 |
| Subtipo de Operación: | PFM - Proyecto de Fases Múltiples | | | Estimado Original: | 166.600.000,00 |
| | | | | Período de Amortización (meses): | 162 |

| Categoría de Impacto Ambiental y Social del Proyecto | Reformulación | Validación |
|---|--|--|
| Categoría de Impacto Ambiental y Social del Proyecto: Ninguno | () ¿El objetivo (s) del proyecto fue reformulado? | Validado por el Jefe de División: 17-abr-2012 Validado por Representante de País: 23-abr-2012 |

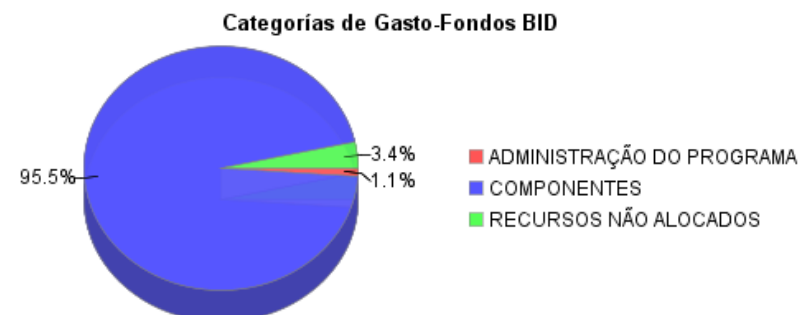
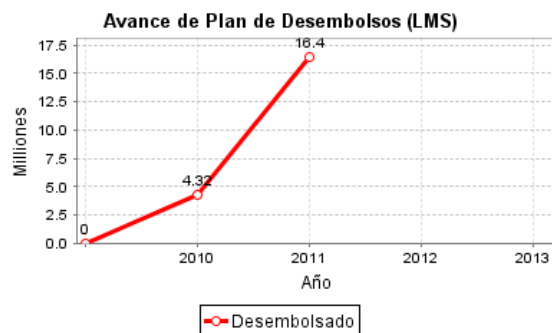
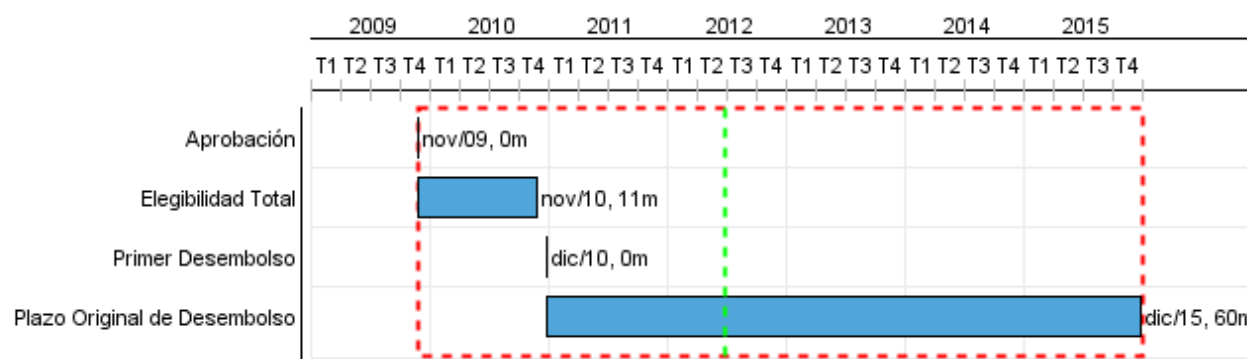

Progreso Acumulado al 2011

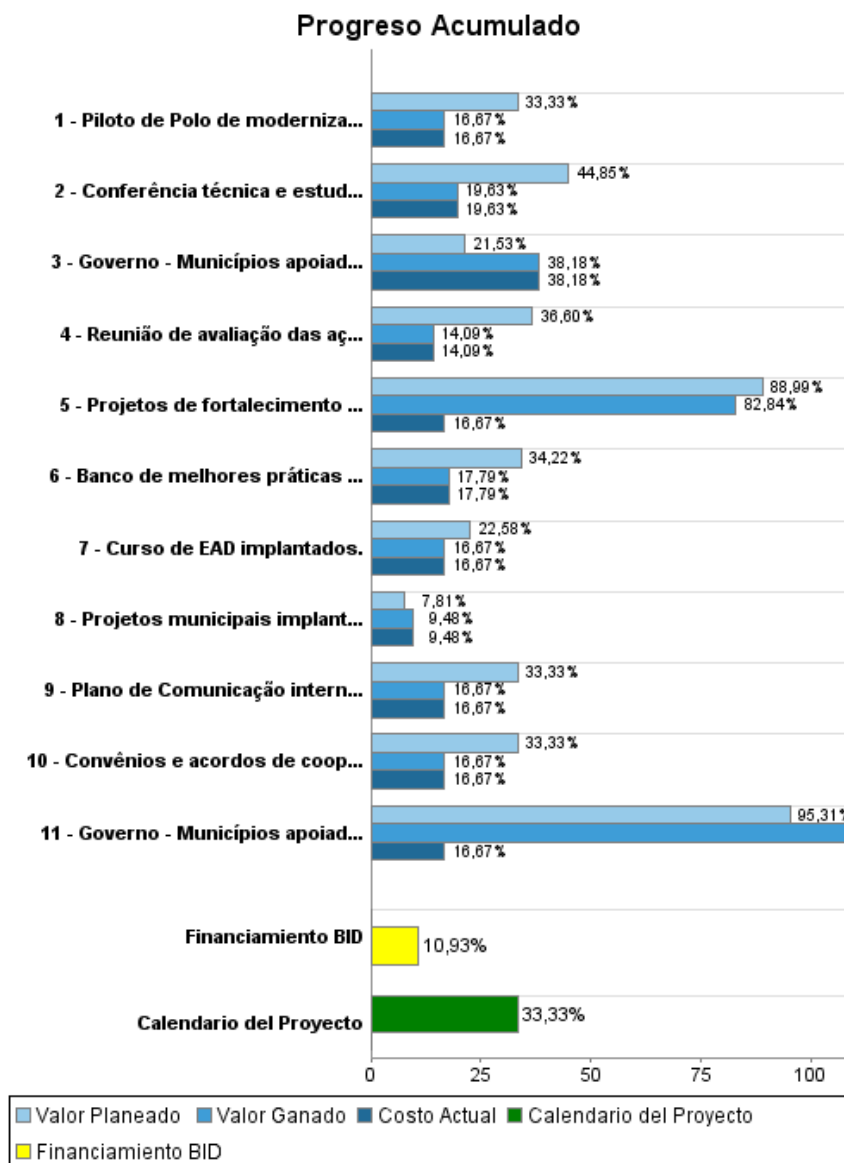

Resultados

Resultado: R1 - Projetos de subempréstimos municipais contratados.

| Indicador | Unidad de Medida | Línea de base | Año Línea de base | | 2010 | 2011 | 2012 | 2013 | 2014 | 2015 | Fin de Proyecto |
|----------------------------|------------------|---------------|-------------------|---|------|------|------|------|------|------|-----------------|
| subempréstimo contratados. | contratos | | 2009 | P | | | | | | | 6,00 |
| | | | | A | | 8.00 | | | | | |

Resultado: R2 -Recursos financeiros comprometidos mediante contratos de subempréstimos

| Indicador | Unidad de Medida | Línea de base | Año Línea de base | | 2010 | 2011 | 2012 | 2013 | 2014 | 2015 | Fin de Proyecto |
|----------------------------------|------------------|---------------|-------------------|---|------|---------------|------|------|------|------|-----------------|
| Volume de recursos comprometidos | US\$ milhões | | 2009 | P | | | | | | | 106,80 |
| | | | | A | | 93,677,633.00 | | | | | |

Resultado: R3 - Eventos de difusão de melhores práticas incorporados en Banco de Mejores practicas.

| Indicador | Unidad de Medida | Línea de base | Año Línea de base | | 2010 | 2011 | 2012 | 2013 | 2014 | 2015 | Fin de Proyecto |
|---|------------------|---------------|-------------------|---|------|------|------|------|------|------|-----------------|
| Quantidade de eventos de avaliação e difusão incluídos no Banco de Melhores Práticas. | eventos | | 2009 | P | | | | | | | 2,00 |
| | | | | A | | 2.00 | | | | | |

Resultado: R4 - Uso do Ensino a Distância (EAD) ampliado.

| Indicador | Unidad de Medida | Línea de base | Año Línea de base | | 2010 | 2011 | 2012 | 2013 | 2014 | 2015 | Fin de Proyecto |
|--|------------------|---------------|-------------------|---|------|------|------|------|------|------|-----------------|
| Replicações dos cursos pilotos de EAD desenvolvidas. | replicações | | 2009 | P | | | | | | | 2,00 |
| | | | | A | | | | | | | |

Resultado: R5 - Potencial de receita própria dos municípios participantes da 2ª fase do Programa identificados.

| Indicador | Unidad de Medida | Línea de base | Año Línea de base | | 2010 | 2011 | 2012 | 2013 | 2014 | 2015 | Fin de Proyecto |
|---|------------------|---------------|-------------------|---|------|------|------|------|------|------|-----------------|
| município com potencial de receita própria identificados. | % | | 2009 | P | | | | | | | 50,00 |
| | | | | A | | 5.00 | | | | | |

Resultado: R6 - Linha de base para os 4 eixos estruturadores do Programa definida: atenção ao cidadão, administração tributária, gestão do cadastro de contribuintes e administração orçamentária e financeira es medida de manera independiente por los municipios

| Indicador | Unidad de Medida | Línea de base | Año Línea de base | | 2010 | 2011 | 2012 | 2013 | 2014 | 2015 | Fin de Proyecto |
|-------------------------------------|------------------|---------------|-------------------|---|------|------|------|------|------|------|-----------------|
| municipios participante do Programa | % | | 2009 | P | | | | | | | 50,00 |

INFORME DE SEGUIMIENTO DE PROGRESO

BR-L1252 - Prog. Nacional de Apoyo a la Gestión Adm. y Fiscal Municipios Brasileños-
PNAFM
2011 2º período con cierre al (31-mar-2012)

Banco Interamericano de Desarrollo - BID

Oficina de Planificación Estratégica y Efectividad en el Desarrollo

Última Actualización del PMR: 02/04/2012

| | | | | | | | | | | | |
|---|--|--|--|---|--|------|--|--|--|--|--|
| com diagnóstico de linha de base dos eixos estruturadores realizado. | | | | A | | 8.00 | | | | | |
|---|--|--|--|---|--|------|--|--|--|--|--|

Productos: Progreso Físico y Financiero Anual 2011

| Descripción | Unidad de medida | Físico | | | | Financiero | | | |
|--|------------------|----------|--------|---------------------|--------------|---------------------|----------------------|-------------------|-----------------------|
| | | Planeado | Actual | Unidades Acumuladas | Unidades FDP | Planeado | Actual | Costos Acumulados | Costos FDP |
| COMPONENTE I - COORDINACIÓN Y ASISTENCIA TÉCNICA NACIONAL | | | | | | | | | |
| Projetos de fortalecimiento institucional municipal apoiados em sua elaboração e revisão | projetos | 10,00 | 5,00 | | 60,00 | 200.000,00 | | | 276.560,00 |
| Governo - Municípios apoiados para contratação de operações de crédito | Governments | 1,00 | 10,00 | | 13,00 | 153.000,00 | | | 194.547,80 |
| Governo - Municípios apoiados na gestão dos respectivos projetos, envolvendo monitoramento e avaliação / Indicador: visitas técnicas de supervisão realizadas durante a 2ª fase do PNAFM | Governments | | | | 30,00 | 200.000,00 | 542.839,00 | | 2.058.866,00 |
| Banco de melhores práticas na área fiscal criado. / Indicador: eventos realizados para a difusão do Banco de Melhores práticas | eventos | | | | 13,00 | 200.000,00 | 12.788,00 | | 1.138.930,00 |
| Convênios e acordos de cooperação celebrados, tanto no âmbito nacional quanto no internacional | convênios | | | | 1,00 | 39.896,64 | | | 239.380,00 |
| Conferência técnica e estudos, no âmbito nacional e internacional, realizados. | conferência | | | | 1,00 | 122.000,00 | 12.788,00 | | 433.068,00 |
| Plano de Comunicação interna e externa elaborado, incluindo mecanismos de transparência e comunicação com a sociedade. | plano | | | | 1,00 | 135.021,53 | | | 810.129,20 |
| Piloto de Polo de modernização regional implantado. | Piloto | | | | 1,00 | 195.005,17 | | | 1.170.031,01 |
| Curso de EAD implantados. | curios | | | | 2,00 | 555.000,00 | | | 9.389.427,00 |
| Reunião de avaliação das ações do Programa realizadas. | reuniões | | | | 1,00 | 200.000,00 | | | 888.486,00 |
| COMPONENTE II - FORTALECIMENTO INSTITUCIONAL MUNICIPAL | | | | | | | | | |
| Projetos municipais implantados. | projetos | | | | 4,00 | 4.000.000,00 | 11.843.665,00 | | 142.500.000,00 |
| Outros | | | | | | | | | |
| TOTAL | | | | | | 5.999.923,34 | 12.412.080,00 | | 159.099.425,01 |