

Relatório Resumido

Dados Gerais		Fundos Disponíveis (US\$)		Custo Total e Fonte	
Executor:	Direction Nationale de l'Eau Potable et de l'Assainissement				
Setor:	WATER AND SANITATION				
Número da Operação:	GRT/WS-12147-HA	Atual:	10.000.000,00	Original BID:	10.000.000,00
Estágio:	Approved	Desembolsado:	1.481.710,16	Corrente BID:	10.000.000,00
Tipo Operação:	SFW - SFW	% Desembolsado:	14,82	Pari-passu:	100,00
Operação Relacionada:	HA-L1062	Saldo:	8.518.289,84	Cofinanciamento/País:	
Subtipo de Operação:	IGR - Empréstimos de inversão			Original Estimado:	10.000.000,00
				Período de Amortização (meses):	

Categoria do impacto social	Reformulação	Validação
Categoria do impacto social:	B () Os objetivos do projeto foram reformulados?	Validado pelo Chefe de Divisão: 25-sep-2012 Validado pelo Representante do País: 26-sep-2012

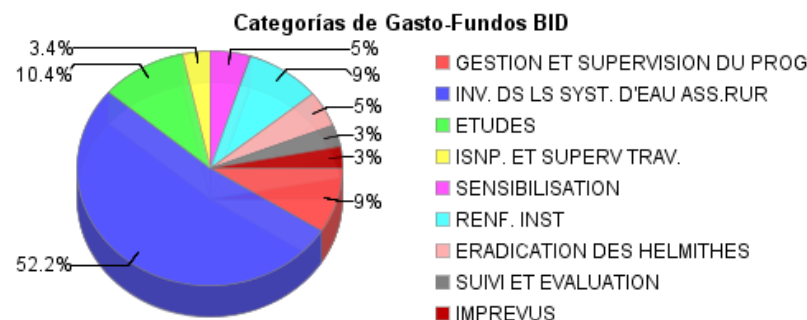
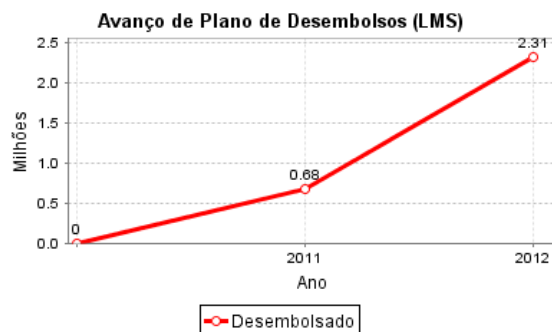
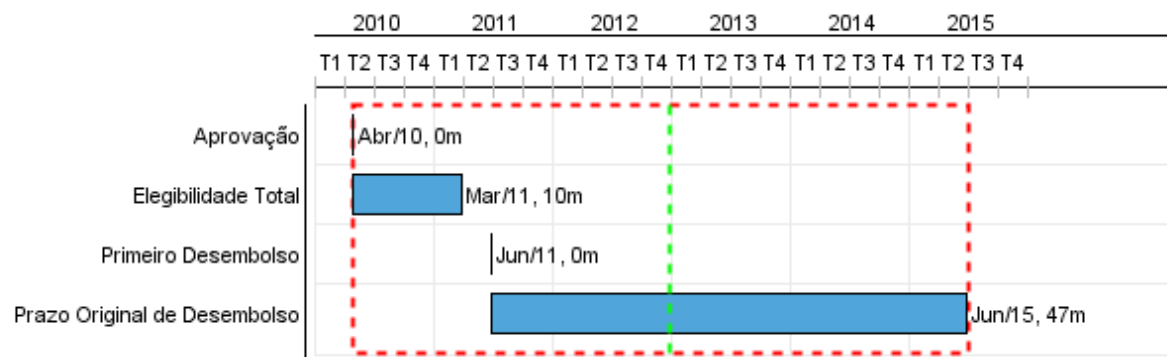

Progresso Acumulado até 2012

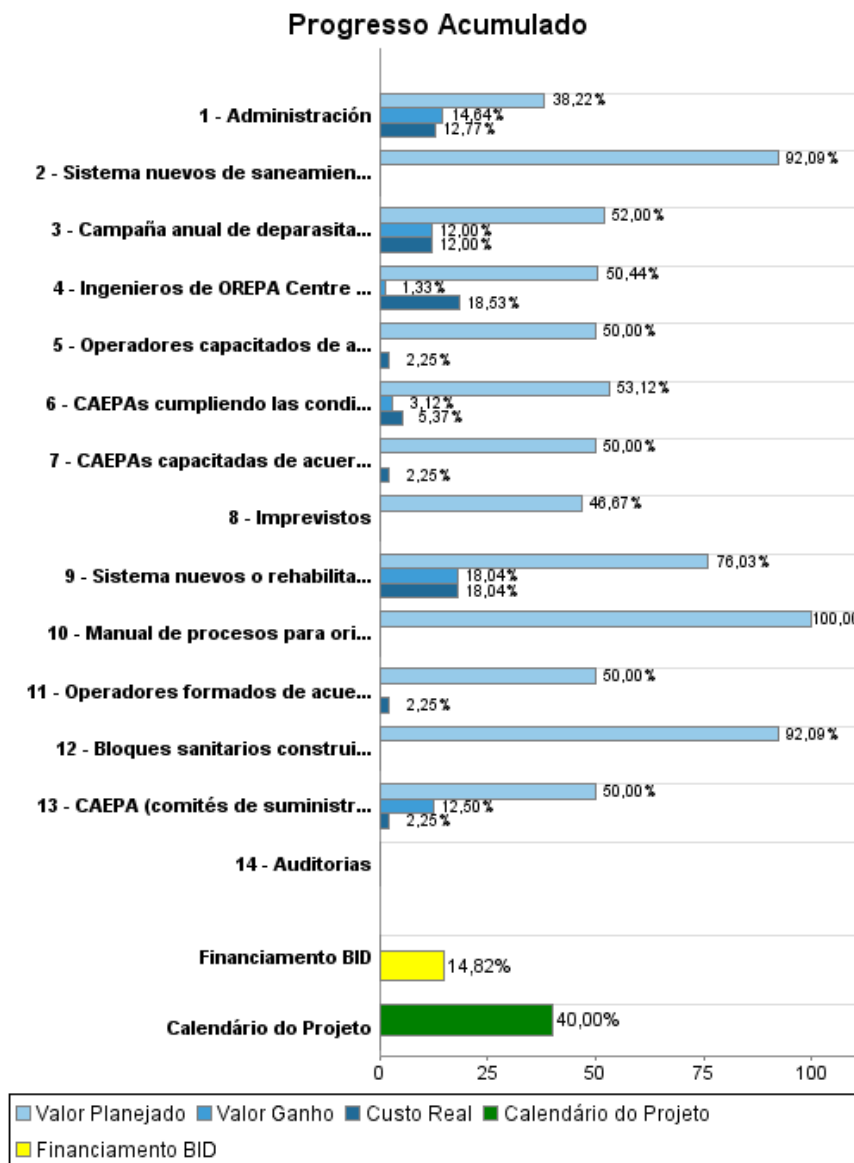

Resultados

Resultado:	Nuevos consumidores que reciben servicios de agua potable a través de sistemas nuevos o rehabilitados
Suposições:	Se constata la necesidad de la DINEPA de avanzar hacia la formulacion de una normativa local de desarrollo de proyectos rurales.

Indicador	Unidade Medida	Linha Base	Ano Linha Base		2012	2013	2014	2015	Final do Projeto
3.2.1 Hogares con sistemas de suministro de agua nuevos o mejorados	Hogares		2010	P A			5,000.00	10,000.00	10,000.00

Resultado:	Nuevos consumidores que reciben servicios de saneamiento a través de sistemas nuevos o rehabilitados
Suposições:	Se constata la necesidad de la DINEPA de avanzar hacia la formulacion de una normativa local de desarrollo de proyectos rurales.

Indicador	Unidade Medida	Linha Base	Ano Linha Base		2012	2013	2014	2015	Final do Projeto
3.2.2 Hogares con conexiones sanitarias nuevas o mejoradas	Hogares		2010	P A			834.00	1,667.00	1,667.00
Personas Beneficiadas en los centros educativos y centros de salud	Personas		2010	P A		2,500.00	2,500.00	2,500.00	7,000.00

Resultado:	Metodologia para la realizacion de Proyectos rurales (diseño, construcción, operación y mantenimiento).
Suposições:	Se constata la necesidad de la DINEPA de avanzar hacia la formulacion de una normativa local de desarrollo de proyectos rurales.

Indicador	Unidade Medida	Linha Base	Ano Linha Base		2012	2013	2014	2015	Final do Projeto
Metodologia publicada	Metodologia		2010	P A	1.00				1.00

Resultado:	CAEPA funcionando de forma sostenible de acuerdo a la metodologia
-------------------	---

Indicador	Unidade Medida	Linha Base	Ano Linha Base		2012	2013	2014	2015	Final do Projeto
CAEPA funcionando de forma sostenible	CAEPA		2010	P A				12.00	12.00

Resultado:	La OREPA (Oficina Regional de Agua y Saneamiento) Centro cumpliendo sus actividades y el personal formado.
-------------------	--

Indicador	Unidade Medida	Linha Base	Ano Linha Base		2012	2013	2014	2015	Final do Projeto
OREPA Centro en funcionamiento	OREPA		2010	P A			1.00		1.00

Resultado:	Poblacion afectada por geohelminthos.
Suposições:	El Ministerio de la Salud publicara los datos.

Indicador	Unidade Medida	Linha Base	Ano Linha Base		2012	2013	2014	2015	Final do Projeto
Población de las comunidades beneficiarias del programa infectada por geohelminths en Artibonite	Porcentaje	33.00	2003	P A	25.00	20.00	15.00	10.00	10.00

Resultado:	Rentabilidad Interna del Proyecto
-------------------	-----------------------------------

Indicador	Unidade Medida	Linha Base	Ano Linha Base		2012	2013	2014	2015	Final do Projeto
Tasa Interna de rentabilidad Economica	Porcentaje	12.00	2010	P A				12.00	12.00

Produtos: Progresso Físico e Financeiro Anual 2012

Descrição	Unidade de medida	Físico				Financeiro			
		Planejado	Atual	Unidades Acumuladas	Unidades FDP	Planejado	Atual	Custos Acumulados	Custos FDP
Inversiones en Sistemas de agua y saneamiento en el medio rural									
Sistema nuevos o rehabilitados de agua potable se han construido y operan según especificaciones de diseño	Sistema				12,00	3.996.000,00	945.759,44		5.260.000,00
Sistema nuevos de saneamiento se han construido y operan según especificaciones de diseño	Sistema				12,00	987.200,00			1.072.000,00
Bloques sanitarios construidos y operativos en escuelas públicas y hospitales	Bloques sanitarios				15,00	246.800,00			268.000,00
Promoción, extensión comunitaria e iniciación y seguimiento de proyectos									
CAEPA (comités de suministro de agua potable y saneamiento) formadas de acuerdo metodología	CAEPA	8,00	2,00		15,00	60.000,00	2.696,09		120.000,00
Operadores formados de acuerdo metodología	Operador	8,00			15,00	20.000,00	898,70		40.000,00
CAEPAs cumpliendo las condiciones del programa	CAEPA	8,00			15,00	80.000,00	3.594,79		160.000,00
CAEPAs capacitadas de acuerdo a la metodología	CAEPA	8,00			15,00	60.000,00	2.696,09		120.000,00
Operadores capacitados de acuerdo a la metodología	Operador	8,00			15,00	20.000,00	898,70		40.000,00
Manual de procesos para orientar las intervenciones de agua y saneamiento en el sector rural	Manual	1,00			1,00	20.000,00			20.000,00
Fortalecimiento institucional									
Ingenieros de OREPA Centre capacitados	ingeniero Capacitado	1,00			3,00	442.000,00	154.769,58		900.000,00
Erradicacion de helmintos transmitidos por el contacto con el suelo									
Campaña anual de deparasitación (de geohelmintos) realizada.	Campaña	2,00			5,00	200.000,00			500.000,00
Administración, auditorias e imprevistos.									
Administración	Anualidad	2,00	0,50		5,00	283.000,00	53.904,49		900.000,00
Auditorias	Unidad				2,00				300.000,00
Imprevistos	Anualidad	1,00			4,00	140.000,00			300.000,00
TOTAL						6.555.000,00	1.165.217,88		10.000.000,00