

## Informe Resumido

Datos Básicos del Proyecto		Fondos Disponibles (US\$)		Costo total y Fuente	
Agencia Ejecutora (AE):	Direction Nationale de l'Eau Potable et de l'Assainissement				
Sector:	WATER AND SANITATION				
Número(s) de Préstamo:	GRT/WS-12147-HA	Monto Aprobado Actual:	10.000.000,00	BID Original:	10.000.000,00
Etapas:	Approved	Monto Desembolsado a la fecha:	1.481.710,16	Actual BID:	10.000.000,00
Tipo de Operación:	SFW - SFW	% Desembolsado:	14,82	Pari-passu:	100,00
Operación(es) Relacionada(s):	HA-L1062	Saldo:	8.518.289,84	Co-financiamiento/País:	
Subtipo de Operación:	IGR - Préstamos de Inversión			Estimado Original:	10.000.000,00
				Período de Amortización (meses):	

Categoría de Impacto Ambiental y Social del Proyecto	Reformulación	Validación
Categoría de Impacto Ambiental y Social del Proyecto: B	( ) ¿El objetivo (s) del proyecto fue reformulado?	Validado por el Jefe de División: 25-sep-2012 Validado por Representante de País: 26-sep-2012

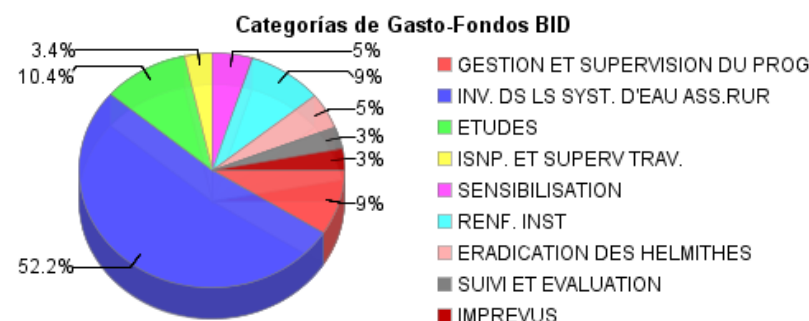
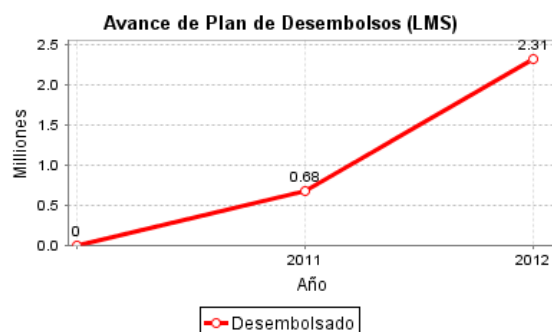
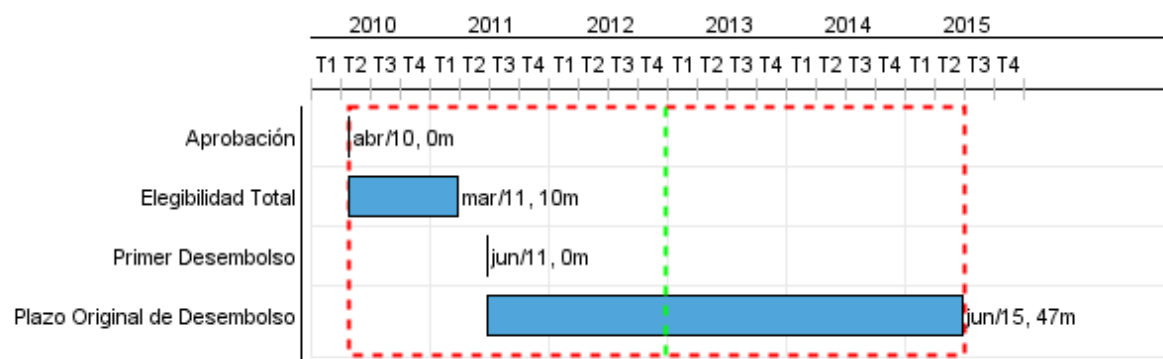

## Progreso Acumulado al 2012

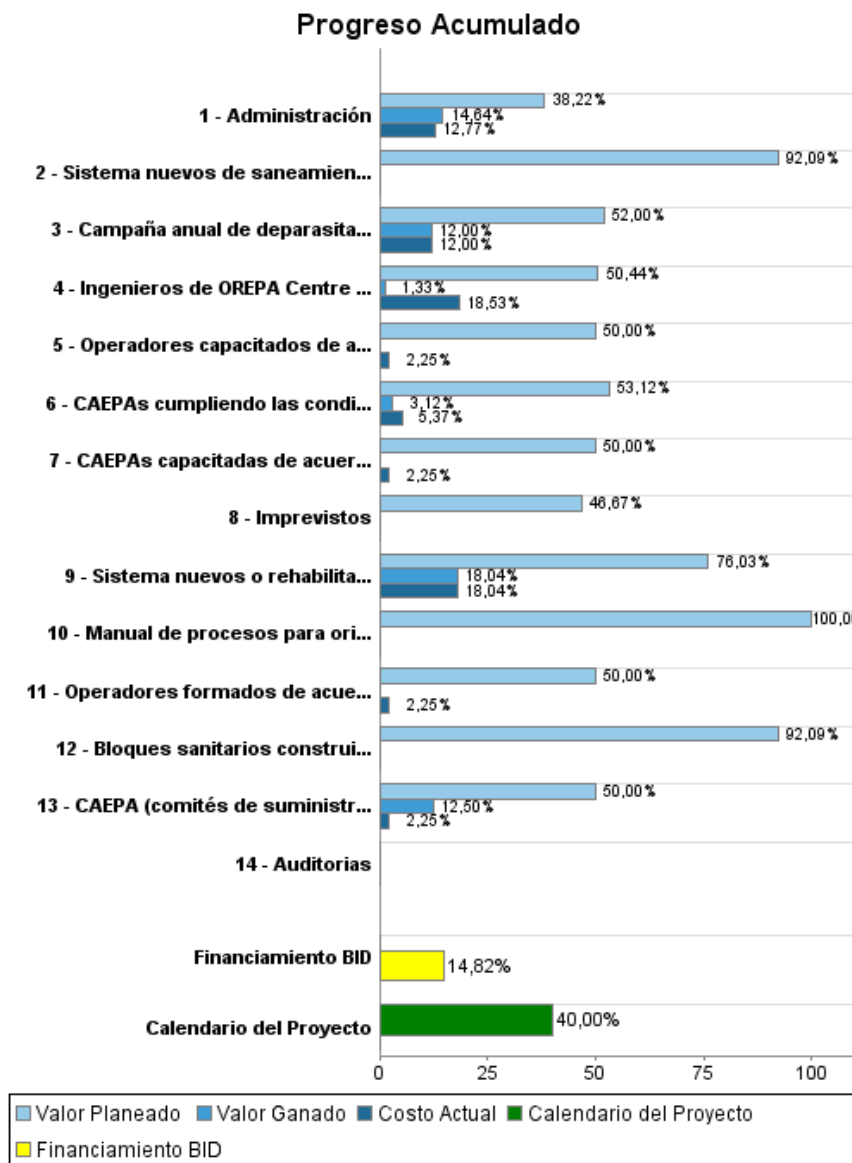

## Resultados

<b>Resultado:</b>	Nuevos consumidores que reciben servicios de agua potable a través de sistemas nuevos o rehabilitados
<b>Supuestos:</b>	Se constata la necesidad de la DINEPA de avanzar hacia la formulación de una normativa local de desarrollo de proyectos rurales.

Indicador	Unidad de Medida	Línea de base	Año Línea de base		2012	2013	2014	2015	Fin de Proyecto
3.2.1 Hogares con sistemas de suministro de agua nuevos o mejorados	Hogares		2010	P A			5,000.00	10,000.00	10,000.00

<b>Resultado:</b>	Nuevos consumidores que reciben servicios de saneamiento a través de sistemas nuevos o rehabilitados
<b>Supuestos:</b>	Se constata la necesidad de la DINEPA de avanzar hacia la formulación de una normativa local de desarrollo de proyectos rurales.

Indicador	Unidad de Medida	Línea de base	Año Línea de base		2012	2013	2014	2015	Fin de Proyecto
3.2.2 Hogares con conexiones sanitarias nuevas o mejoradas	Hogares		2010	P A			834.00	1,667.00	1,667.00
Personas Beneficiadas en los centros educativos y centros de salud	Personas		2010	P A		2,500.00	2,500.00	2,500.00	7,000.00

<b>Resultado:</b>	Metodología para la realización de Proyectos rurales (diseño, construcción, operación y mantenimiento).
<b>Supuestos:</b>	Se constata la necesidad de la DINEPA de avanzar hacia la formulación de una normativa local de desarrollo de proyectos rurales.

Indicador	Unidad de Medida	Línea de base	Año Línea de base		2012	2013	2014	2015	Fin de Proyecto
Metodología publicada	Metodología		2010	P A	1.00				1.00

<b>Resultado:</b>	CAEPA funcionando de forma sostenible de acuerdo a la metodología
-------------------	---

Indicador	Unidad de Medida	Línea de base	Año Línea de base		2012	2013	2014	2015	Fin de Proyecto
CAEPA funcionando de forma sostenible	CAEPA		2010	P A				12.00	12.00

<b>Resultado:</b>	La OREPA (Oficina Regional de Agua y Saneamiento) Centro cumpliendo sus actividades y el personal formado.
-------------------	--

Indicador	Unidad de Medida	Línea de base	Año Línea de base		2012	2013	2014	2015	Fin de Proyecto
OREPA Centro en funcionamiento	OREPA		2010	P A			1.00		1.00

<b>Resultado:</b>	Población afectada por geohelminthos.
<b>Supuestos:</b>	El Ministerio de la Salud publicará los datos.

## INFORME DE SEGUIMIENTO DE PROGRESO

HA-X1014 - Programa de agua y saneamiento rural (II)  
2012 1º período con cierre al (30-sep-2012)

Banco Interamericano de Desarrollo - BID

Oficina de Planificación Estratégica y Efectividad en el Desarrollo  
Última Actualización del PMR: 15/09/2012

Indicador	Unidad de Medida	Línea de base	Año Línea de base		2012	2013	2014	2015	Fin de Proyecto
Población de las comunidades beneficiarias del programa infectada por geohelminths en Artibonite	Porcentaje	33.00	2003	P A	25.00	20.00	15.00	10.00	10.00

<b>Resultado:</b>	Rentabilidad Interna del Proyecto
-------------------	-----------------------------------

Indicador	Unidad de Medida	Línea de base	Año Línea de base		2012	2013	2014	2015	Fin de Proyecto
Tasa Interna de rentabilidad Economica	Porcentaje	12.00	2010	P A				12.00	12.00

## Productos: Progreso Físico y Financiero Anual 2012

Descripción	Unidad de medida	Físico				Financiero			
		Planeado	Actual	Unidades Acumuladas	Unidades FDP	Planeado	Actual	Costos Acumulados	Costos FDP
<b>Inversiones en Sistemas de agua y saneamiento en el medio rural</b>									
Sistema nuevos o rehabilitados de agua potable se han construido y operan según especificaciones de diseño	Sistema				12,00	3.996.000,00	945.759,44		5.260.000,00
Sistema nuevos de saneamiento se han construido y operan según especificaciones de diseño	Sistema				12,00	987.200,00			1.072.000,00
Bloques sanitarios construidos y operativos en escuelas públicas y hospitales	Bloques sanitarios				15,00	246.800,00			268.000,00
<b>Promoción, extensión comunitaria e iniciación y seguimiento de proyectos</b>									
CAEPA (comités de suministro de agua potable y saneamiento) formadas de acuerdo metodología	CAEPA	8,00	2,00		15,00	60.000,00	2.696,09		120.000,00
Operadores formados de acuerdo metodología	Operador	8,00			15,00	20.000,00	898,70		40.000,00
CAEPAs cumpliendo las condiciones del programa	CAEPA	8,00			15,00	80.000,00	3.594,79		160.000,00
CAEPAs capacitadas de acuerdo a la metodología	CAEPA	8,00			15,00	60.000,00	2.696,09		120.000,00
Operadores capacitados de acuerdo a la metodología	Operador	8,00			15,00	20.000,00	898,70		40.000,00
Manual de procesos para orientar las intervenciones de agua y saneamiento en el sector rural	Manual	1,00			1,00	20.000,00			20.000,00
<b>Fortalecimiento institucional</b>									
Ingenieros de OREPA Centre capacitados	ingeniero Capacitado	1,00			3,00	442.000,00	154.769,58		900.000,00
<b>Erradicacion de helmintos transmitidos por el contacto con el suelo</b>									
Campaña anual de deparasitación (de geohelmintos) realizada.	Campaña	2,00			5,00	200.000,00			500.000,00
<b>Administración, auditorías e imprevistos.</b>									
Administración	Anualidad	2,00	0,50		5,00	283.000,00	53.904,49		900.000,00
Auditorías	Unidad				2,00				300.000,00
Imprevistos	Anualidad	1,00			4,00	140.000,00			300.000,00
<b>TOTAL</b>						<b>6.555.000,00</b>	<b>1.165.217,88</b>		<b>10.000.000,00</b>