

## Informe Resumido

### Datos Básicos del Proyecto

Agencia Ejecutora (AE):	Ministère de l'Agriculture, des Ressources Naturelles et du Développement Rural
Sector:	ENVIRONMENT AND NATURAL DISASTERS-ENVIRONMENTAL MANAGEMENT AND GOVERNANCE
Número(s) de Préstamo:	GRT/FM-11803-HA
Etapas:	Approved
Tipo de Operación:	GEF - GEF
Operación(es) Relacionada(s):	HA-L1041, HA-G1023
Subtipo de Operación:	IGR - Préstamos de Inversión

### Fondos Disponibles (US\$)

Monto Aprobado Actual:	3.436.364,00
Monto Desembolsado a la fecha:	239.780,00
% Desembolsado:	6,98
Saldo:	3.196.584,00

### Costo total y Fuente

BID Original:	3.436.364,00
Actual BID:	3.436.364,00
Pari-passu:	90,00
Co-financiamiento/País:	400.000,00
Estimado Original:	3.836.364,00
Período de Amortización (meses):	

### Categoría de Impacto Ambiental y Social del Proyecto

Categoría de Impacto Ambiental y Social del Proyecto: Ninguno

### Reformulación

( ) ¿El objetivo (s) del proyecto fue reformulado?

### Validación

Validado por el Jefe de División:  
Validado por Representante de País:

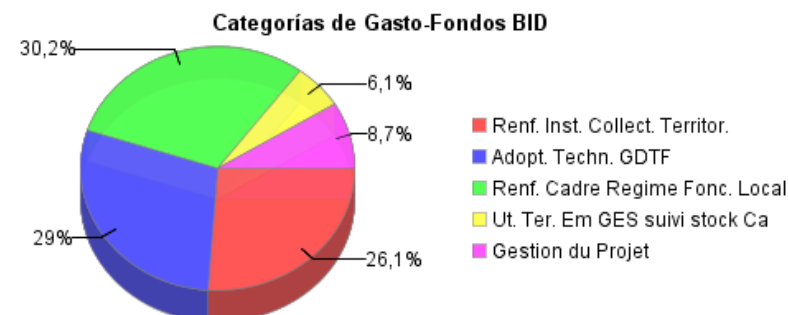
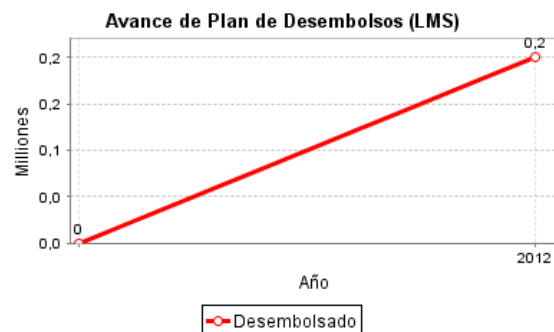
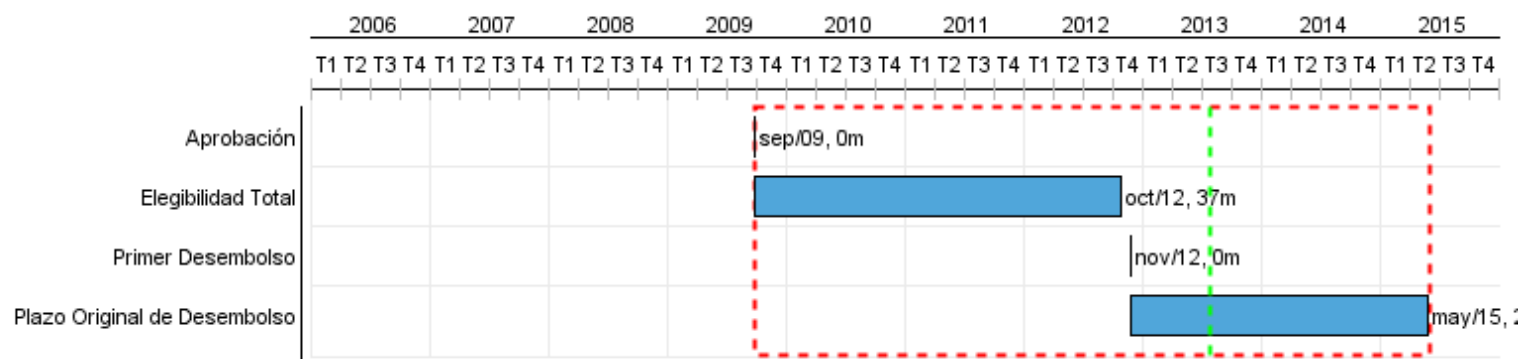

## Progreso Acumulado al 2012

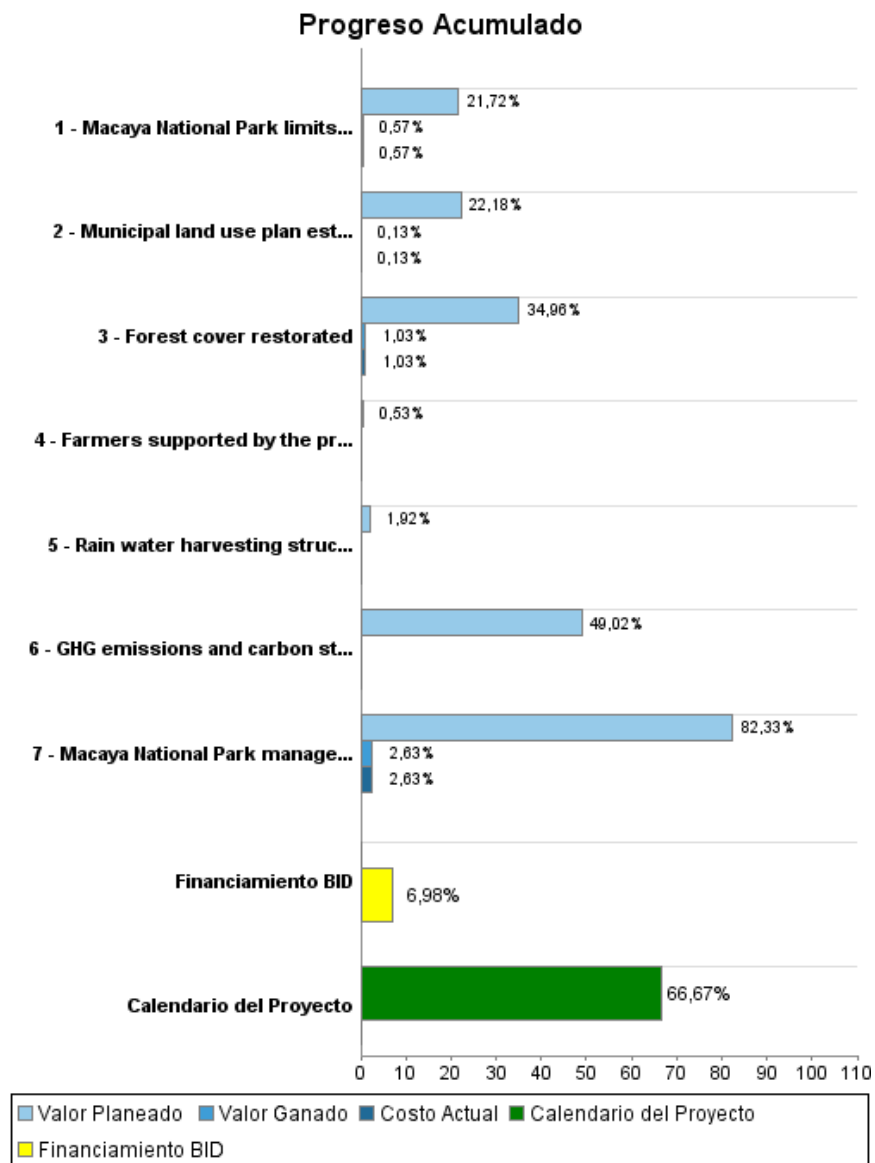

## Resultados

**Resultado:** Protected area under sustainable management increased

Indicador	Unidad de Medida	Línea de base	Año Línea de base		2014	2015	Fin de Proyecto
Hectare of land under sustainable land use management according to agreement on communal land planning schemes	hectare		2013	P A	2.500,00	5.000,00	7.500,00

**Resultado:** Producers outside the park in zone of influence adopted new alternative practices

Indicador	Unidad de Medida	Línea de base	Año Línea de base		2014	2015	Fin de Proyecto
Number of producers who adopted new practices	producer		2013	P A	300,00	2.200,00	2.500,00

**Resultado:** Increase hectare of land outside the park in zone of influence under sustainable land and forest management

Indicador	Unidad de Medida	Línea de base	Año Línea de base		2014	2015	Fin de Proyecto
Hectare of land under one or another new technological management	hectare		2013	P A	200,00	1.300,00	1.500,00

**Resultado:** Country acquires technological capacity and equipment to conduct carbon stock and GHG emissions monitoring

Indicador	Unidad de Medida	Línea de base	Año Línea de base		2014	2015	Fin de Proyecto
Carbon stock and GHS emissions monitoring system established and operational	Final assessment report		2013	P A		1,00	1,00

**Resultado:** Land tenure security reinforced inside and outside the park

Indicador	Unidad de Medida	Línea de base	Año Línea de base		2014	2015	Fin de Proyecto
Protected area physically and legally established	hectare		2012	P A		2.500,00	2.500,00
80 % land tenure conflicts solved inside and outside the park	% conflict solved		2012	P A	30,00	50,00	80,00

## Productos: Progreso Físico y Financiero Anual 2012

Descripción	Unidad de medida	Físico				Financiero			
		Planeado	Actual	Unidades Acumuladas	Unidades FDP	Planeado	Actual	Costos Acumulados	Costos FDP
<b>Strengthening local governance</b>									
Municipal land use plan established	Plans				10,00	66.645,00	460,00		350.000,00
Macaya National Park management unit established	Management unit				1,00	229.405,00	14.377,00		545.850,00
<b>Land and forest management</b>									
Forest cover restored	trees				380.000,00	8.789,00	4.312,00		420.000,00
Farmers supported by the project	Farmers				450,00	2.110,00			400.000,00
Rain water harvesting structures build	structure				15,00	3.373,00			176.000,00
<b>Local regulatory framework for land tenure</b>									
Macaya National Park limits established and accepted	Unit				1,00	172.574,00	5.904,00		1.036.364,00
<b>Monitoring emissions GES</b>									
GHG emissions and carbon stock monitored inside Macaya Park	system				1,00	52.038,00			208.150,00
<b>Project management</b>									
Project management	N/A					182.126,00	21.687,00		300.000,00
<b>TOTAL</b>						<b>717.060,00</b>	<b>46.740,00</b>		<b>3.436.364,00</b>