

Informe Resumido

Datos Básicos del Proyecto		Fondos Disponibles (US\$)		Costo total y Fuente	
Agencia Ejecutora (AE):	MINISTERIO DE PLANIFICACION DEL DESARROLLO				
Sector:	SOCIAL INVESTMENT-POVERTY ALLEVIATION				
Número(s) de Préstamo:	2637/BL-BO	Monto Aprobado Actual:	5.000.000,00	BID Original:	5.000.000,00
Etapas:	Approved	Monto Desembolsado a la fecha:	709.810,00	Actual BID:	5.000.000,00
Tipo de Operación:	INV - Inversión	% Desembolsado:	14,20	Pari-passu:	100,00
Operación(es) Relacionada(s):	BO-T1151, BO-T1176	Saldo:	4.290.190,00	Co-financiamiento/País:	
Subtipo de Operación:	ESP - Inversión Específica			Estimado Original:	5.000.000,00
				Período de Amortización (meses):	282

Categoría de Impacto Ambiental y Social del Proyecto	Reformulación	Validación	
Categoría de Impacto Ambiental y Social del Proyecto: Ninguno	() ¿El objetivo (s) del proyecto fue reformulado?	Validado por el Jefe de División:	15-mar-2013
		Validado por Representante de País:	18-mar-2013

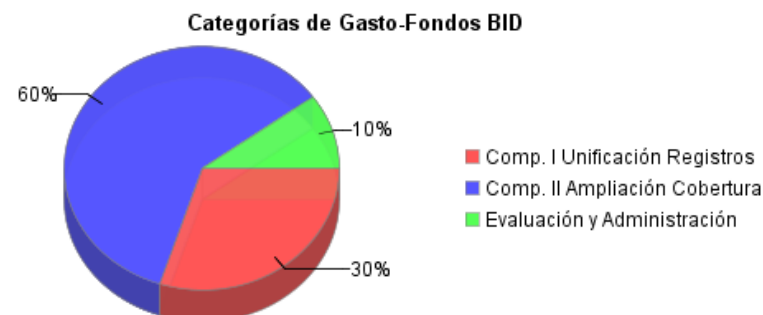
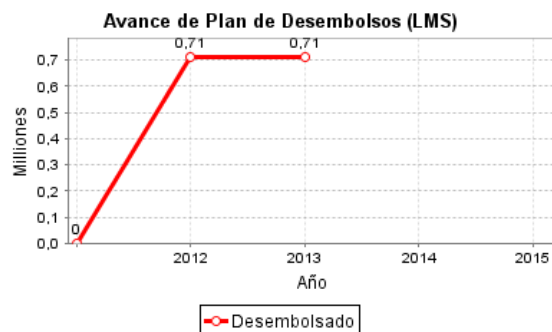
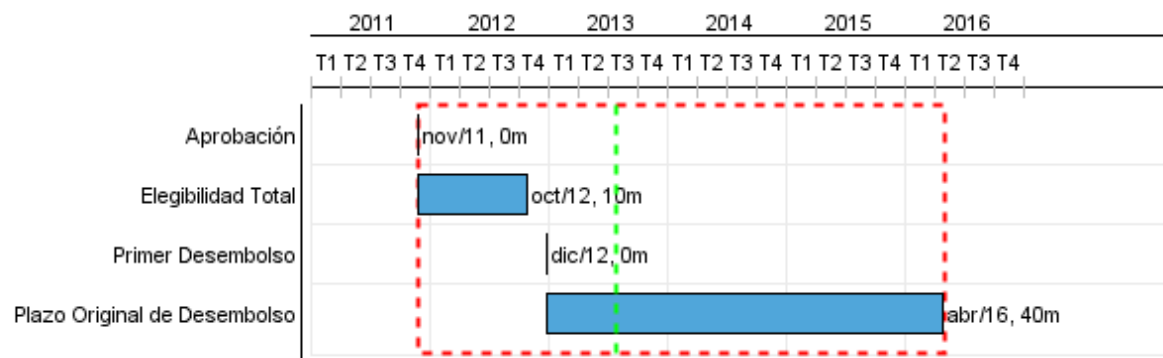

Progreso Acumulado al 2012

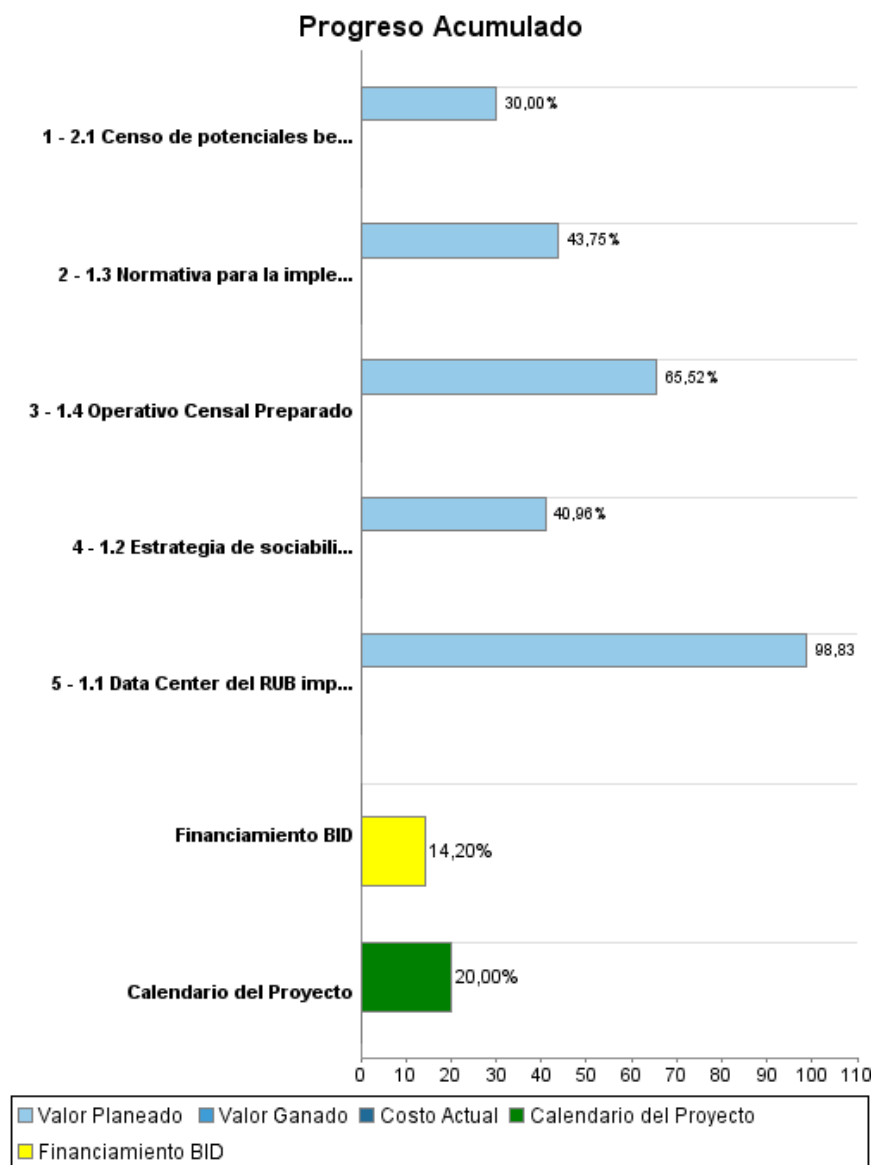

Resultados

Resultado:	Sistema de RUB implementado
-------------------	-----------------------------

Indicador	Unidad de Medida	Línea de base	Año Línea de base		2014	2015	Fin de Proyecto
Núcleos familiares identificados como pobres, integrados en el RUB	% Nucleos Familiares		2011	P A		30,00	50,00
Programas sociales del PEEP integrados en el RUB	% de programas		2011	P A	25,00		50,00

Productos: Progreso Físico y Financiero Anual 2012

Descripción	Unidad de medida	Físico				Financiero			
		Planeado	Actual	Unidades Acumuladas	Unidades FDP	Planeado	Actual	Costos Acumulados	Costos FDP
Componente 1. Unificación de los registros existentes.									
1.1 Data Center del RUB implementado	Data center				1,00				512.000,00
1.2 Estrategia de sociabilización implementada	Estrategia				1,00				249.000,00
1.3 Normativa para la implementación y administración del RUB elaborada	Documento				5,00				80.000,00
1.4 Operativo Censal Preparado	Operativo				1,00				174.000,00
Componente 2. Ampliación de la Cobertura del RUB.									
2.1 Censo de potenciales beneficiarios realizado en áreas urbanas priorizadas.	Censo				1,00				3.000.000,00
Administración y Auditoría									
3.1 Fortalecimiento Institucional	N/A						12.823,00		498.672,13
3.2 Evaluación del Programa	N/A								50.000,00
3.3 Auditoría financiera	N/A								32.000,00
Imprevistos									
Imprevistos	N/A								404.328,00
TOTAL							12.823,00		5.000.000,13