

## Informe Resumido

Datos Básicos del Proyecto		Fondos Disponibles (US\$)	Costo total y Fuente
Agencia Ejecutora (AE):	SECRETARIA DE ESTADO DE OBRAS PUBLICAS Y COMUNICACIONES		
Sector:	TRANSPORT		
Número(s) de Préstamo:	1939/OC-DR	Monto Aprobado Actual:	50.000.000,00
Etapas:	Approved	Monto Desembolsado a la fecha:	30.590.797,12
Tipo de Operación:	INV - Inversión	% Desembolsado:	61,18
Operación(es) Relacionada(s):		Saldo:	19.409.202,88
Subtipo de Operación:	PFM - Proyecto de Fases Múltiples		
		BID Original:	50.000.000,00
		Actual BID:	50.000.000,00
		Pari-passu:	55,00
		Co-financiamiento/País:	11.700.000,00
		Estimado Original:	61.700.000,00
		Período de Amortización (meses):	216

Categoría de Impacto Ambiental y Social del Proyecto	Reformulación	Validación
Categoría de Impacto Ambiental y Social del Proyecto: B	( ) ¿El objetivo (s) del proyecto fue reformulado?	Validado por el Jefe de División: 27-sep-2013 Validado por Representante de País: 27-sep-2013

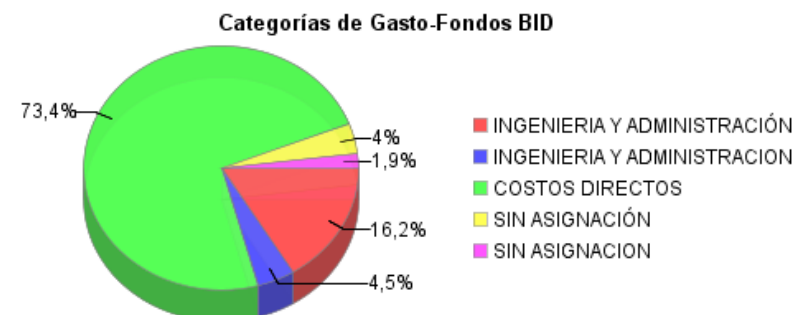
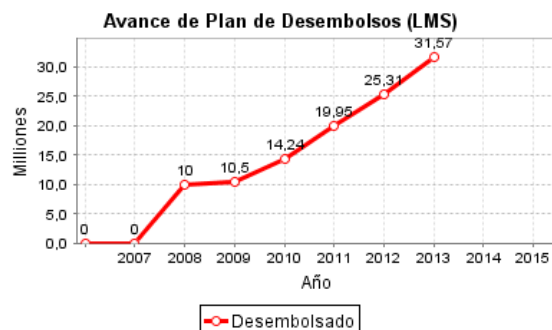
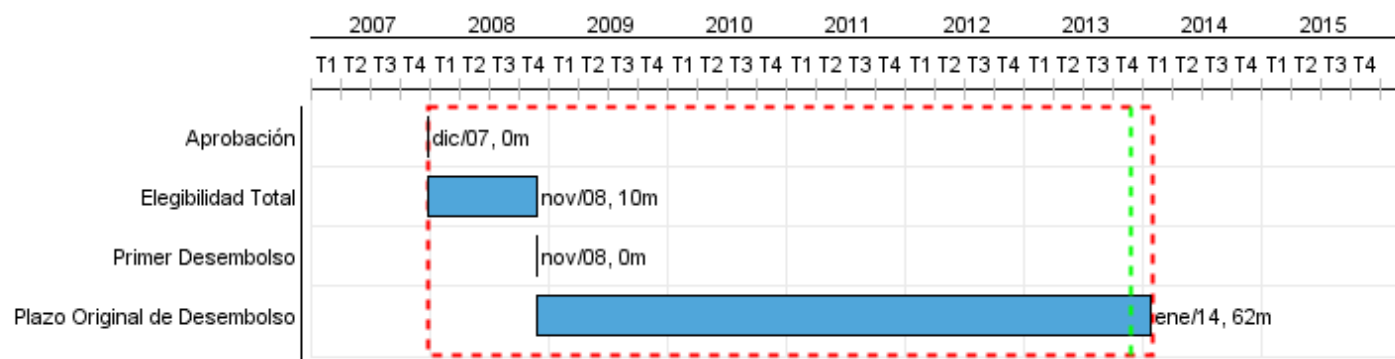

## Progreso Acumulado al 2013

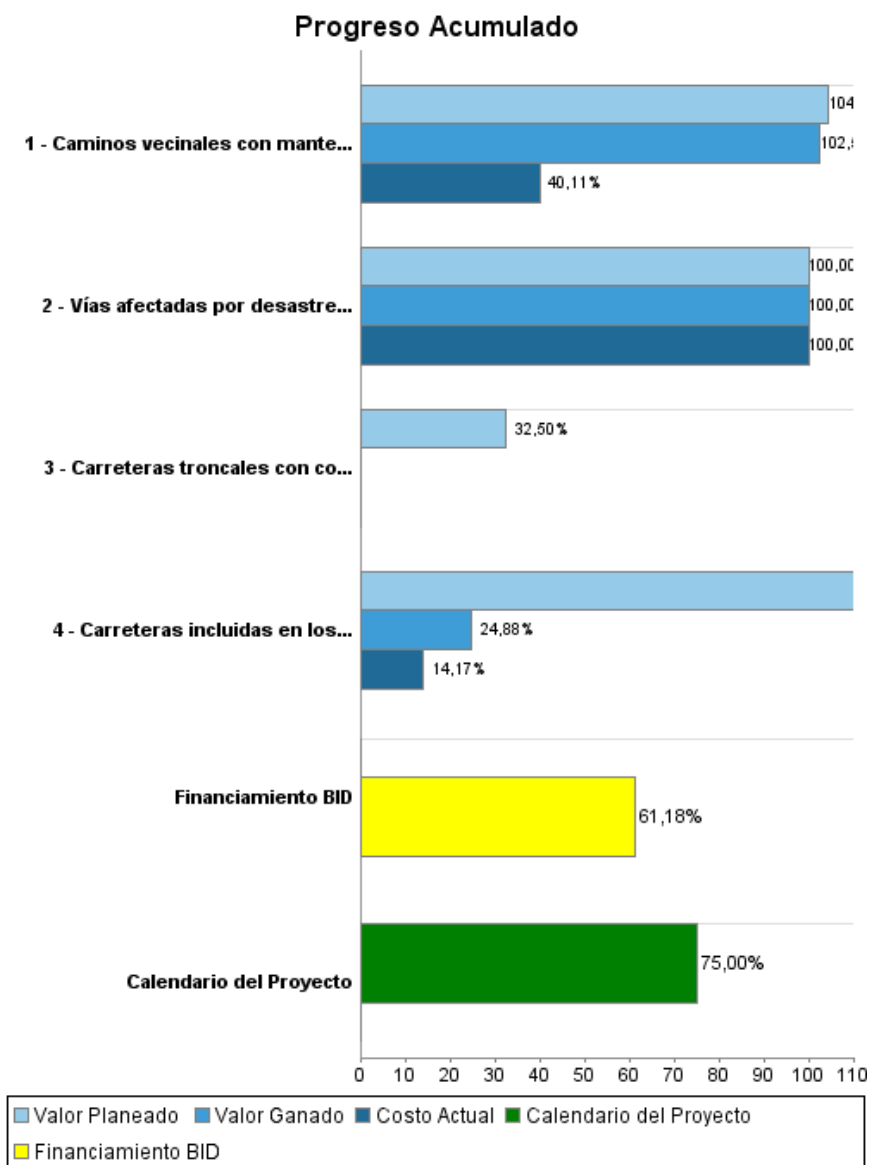

## Resultados

<b>Resultado:</b>	Indicadores de Resultado Programa Multifase
<b>Supuestos:</b>	Serán aprobadas en el futuro las Fases II y III del Programa.
<b>Observaciones:</b>	Se espera poder aprobar la Fase II del programa en 2013 para comenzar su ejecución en 2014. Debido al atraso en la ejecución de la Fase I, la programación de resultados indicada en este ítem deberá moverse dos años, de manera que el FDP será en 2016 y el fin de la Fase III en 2019. La Fase I podrá reportar indicadores en 2015. Estos aspectos serán debidamente contemplados en una reprogramación del Programa a realizarse en 2012.

Indicador	Unidad de Medida	Línea de base	Año Línea de base		2013	2017	Fin de Proyecto
Al finalizar la Fase III, una proporción importante de las redes troncal y secundaria se encontrarán en buen estado.	Porcentaje	39,00	2008	P A	42,00	80,00	42,00
Un porcentaje significativo de la red troncal y secundaria contará con un mecanismo de gestión y financiación de mantenimiento sostenible.	Porcentaje	4,00	2008	P A	8,00	70,00	8,00
Las redes troncal y secundarias cuentan con un sistema de control de pesos y dimensiones operando y el cual a su vez ejerce un adecuado control al sobrepeso de los vehículos.	Porcentaje		2008	P A		100,00	20,00

<b>Resultado:</b>	Indicadores de Resultado Fase I
<b>Supuestos:</b>	Se contará con los fondos de contrapartida del GODR (USD 11.7 millones). Los fondos de contrapartida provenientes de OFID están asegurados (USD 30 millones).
<b>Observaciones:</b>	Considerando el atraso general de ejecución de la Fase I, se espera poder reportar avances en los indicadores a finales de 2015. La reprogramación de cumplimiento de las metas deberá ocurrir en 2012.

Indicador	Unidad de Medida	Línea de base	Año Línea de base		2013	2017	Fin de Proyecto
Reducción promedio de costos de operación Vehicular.	Porcentaje		2008	P A	10,00		10,00
Reducción promedio del tiempo de viaje.	Porcentaje		2008	P A	10,00		10,00
Aumento de la longitud cubierta por los contratos de mantenimiento integral en la red troncal.	Km		2008	P A	231,00		274,00

## Productos: Progreso Físico y Financiero Anual 2013

Descripción	Unidad de medida	Físico				Financiero			
		Planeado	Actual	Unidades Acumuladas	Unidades FDP	Planeado	Actual	Costos Acumulados	Costos FDP
<b>Componente 1: Reconstrucción y Mantenimiento</b>									
Vías afectadas por desastres naturales reconstruidas o rehabilitadas.	Kilómetros				111,00				10.000.000,00
Carreteras incluidas en los Lotes 1 al 4 rehabilitadas	Kilómetros	82,00	25,00		203,00	25.100.000,00	2.558.604,00		54.300.000,00
Carreteras troncales con contratos multianuales de mantenimiento.	Kilómetros				274,00				1.400.000,00
<b>Componente 2: Mantenimiento por Microempresarios</b>									
Caminos vecinales con mantenimiento por niveles de servicio.	Kilómetros	500,00	728,00		2.000,00	3.000.000,00	698.786,00		12.000.000,00
<b>Componente 3: Fortalecimiento Institucional</b>									
Apoyo a la Gestión del Sistema de Control de Pesos y Dimensiones	N/A					350.000,00			1.000.000,00
Apoyo a la Gestión del Mantenimiento	N/A					700.000,00	70.527,00		2.700.000,00
<b>Ingeniería y Administración</b>									
Ingeniería y Estudios	N/A					93.849,67			500.000,00
Supervisión de Obras y Auditoría	N/A					1.580.000,00	147.861,00		5.300.000,00
Apoyo a la Administración del Programa	N/A					675.000,00	96.447,00		2.000.000,00
<b>Sin Asignación</b>									
Imprevistos y Escalamiento	N/A								2.200.000,00
<b>Gastos Financieros</b>									
Comisión de Crédito	N/A					90.000,00	32.391,52		300.000,00
<b>TOTAL</b>						<b>31.588.849,67</b>	<b>3.604.616,52</b>		<b>91.700.000,00</b>