

Informe Resumido

Datos Básicos del Proyecto

Agencia Ejecutora (AE):	SECRETARIA DE ASISTENCIA SOCIAL, CEARA
Sector:	SOCIAL INVESTMENT-SOCIAL INCLUSION
Número(s) de Préstamo:	2230/OC-BR
Etapas:	Approved
Tipo de Operación:	INV - Inversión
Operación(es) Relacionada(s):	BR0177, RG-P1374
Subtipo de Operación:	PFM - Proyecto de Fases Múltiples

Fondos Disponibles (US\$)

Monto Aprobado Actual:	45.000.000,00
Monto Desembolsado a la fecha:	17.399.865,79
% Desembolsado:	38,67
Saldo:	27.600.134,21

Costo total y Fuente

BID Original:	45.000.000,00
Actual BID:	45.000.000,00
Pari-passu:	70,00
Co-financiamiento/País:	19.260.000,00
Estimado Original:	64.260.000,00
Período de Amortización (meses):	234

Categoría de Impacto Ambiental y Social del Proyecto

Reformulación

Validación

Categoría de Impacto Ambiental y Social del Proyecto: C () ¿El objetivo (s) del proyecto fue reformulado?

Validado por el Jefe de División: Sep 14, 2011
Validado por Representante de País: Sep 25, 2011

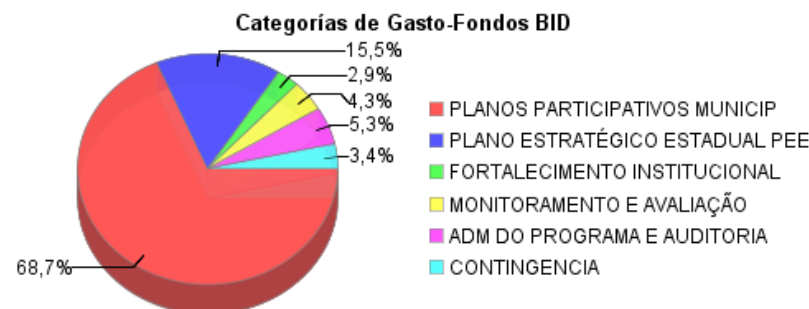
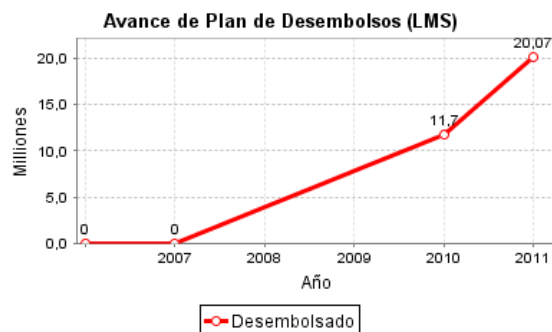
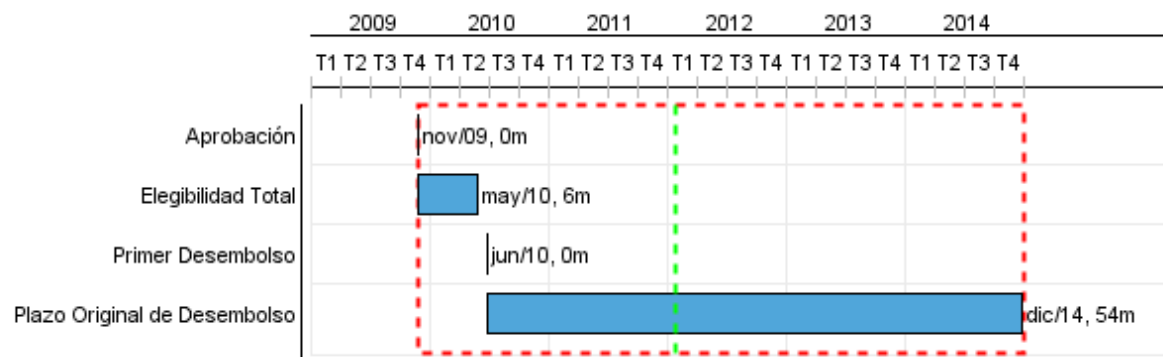

Progreso Acumulado al 2011

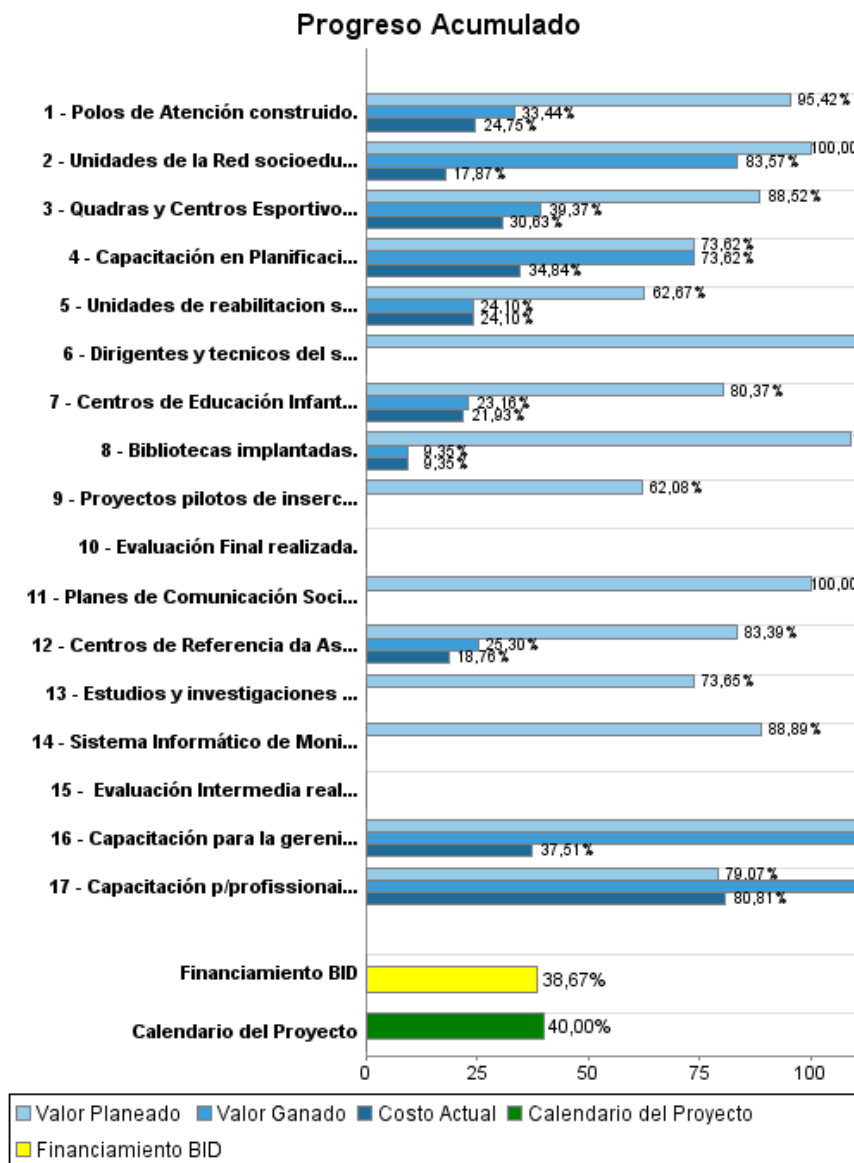

Resultados

Resultado: Cobertura de la red de servicios sociales orientada a niños, adolescentes y jóvenes en riesgo ampliada

Indicador	Unidad de Medida	Línea de base	Año Línea de base		Fin de Proyecto
Niños menores de 5 años inscritos en CEIS.	numero		2010	P A	6.000,00
Jóvenes atendidos en Cuadras o Centros Deportivos	numero		2010	P A	37.500,00
Jóvenes atendidos en Polos de atención	numero		2010	P A	10.500,00

Resultado: Calidad de los servicios de atención a los jóvenes beneficiarios mejorada

Indicador	Unidad de Medida	Línea de base	Año Línea de base		Fin de Proyecto
Jóvenes beneficiarios inscritos en programas de rehabilitación que reciben servicios de asesoría jurídica	numero		2011	P A	0,00
Jóvenes beneficiarios inscritos en programas de rehabilitación que reciben servicios de capacitación profesional	numero		2011	P A	0,00
Valores, conocimientos y actitudes en adolescentes en conflicto con la ley	%			P A	0,00
Satisfacción de los jóvenes beneficiarios en el uso de instalaciones del programa	%		2011	P A	0,00

Resultado: Capacidad institucional de municipios y la STDS en gestión y prestación de servicios sociales mejorada

Indicador	Unidad de Medida	Línea de base	Año Línea de base		Fin de Proyecto
Beneficiarios con conocimiento del Programa	%			P A	80,00
Política Estadual para acciones socioeducativas implementadas.	1			P A	1,00
Servicios sociales del Programa funcionando de acuerdo a guías y manuales.	%			P A	80,00

Productos: Progreso Físico y Financiero Anual 2011

Descripción	Unidad de medida	Físico				Financiero			
		Planeado	Actual	Unidades Acumuladas	Unidades FDP	Planeado	Actual	Costos Acumulados	Costos FDP
Planes Participativos Municipales.									
Centros de Educación Infantil (CEIS) construidos y rehabilitados.	Estudiantes	10,00	2,00		54,00	1.259.097,00	931.000,00		15.300.000,00
Quadras y Centros Esportivos implantados.	quadras y centros	13,00	5,00		59,00	2.629.323,00	681.000,00		13.740.000,00
Polos de Atención construido.	Polos de Atención	5,00	3,00		21,00	1.954.012,00	405.000,00		8.145.000,00
Centros de Referencia da Assistencia Social (CRAS) construidos.	Personas	8,00	4,00		41,00	1.500.000,00	110.000,00		6.152.000,00
Bibliotecas implantadas.	Bibliotecas	1,00			4,00	200.000,00			856.000,00
Plano Estratégico Estadual.									
Unidades de rehabilitacion social de jovenes construidas.	centros de rehabilitación				2,00	3.684.544,00	1.417.000,00		5.879.000,00
Capacitación p/profissionais de centros de rehabilitacion realizadas.	capacitaciones	3,00			15,00	129.655,00			680.000,00
Proyectos pilotos de insercion laboral de jovenes implementados.	proyectos				2,00	58.000,00			480.000,00
Unidades de la Red socioeducativa informatizada.	redes	5,00	4,00		19,00	251.326,00			306.000,00
Fortalecimiento institucional.									
Dirigentes y tecnicos del sistema de protección social do Ceará formados.	técnicos	40,00			120,00	300.000,00			450.000,00
Capacitación en Planificacion Participativa realizados.	capacitaciones	1,00	1,00		3,00	94.160,00			261.000,00
Capacitación para la gerenica de los Servicios Sociales realizadas.	capacitaciones	1,00	1,00		8,00	211.818,00			340.000,00
Planes de Comunicación Social desarrollados y incrementados.	Planos				1,00	500.000,00			1.000.000,00
Monitoreo y Evaluacion.									
Estudios y investigaciones realizados.	estudios	1,00			5,00	100.000,00			425.000,00
Evaluación Intermedia realizada.	evaluaciones				1,00				700.000,00
Evaluación Final realizada.	evaluaciones				1,00				700.000,00
Sistema Informático de Monitoreo funcionando en forma descentralizada.	sistema	1,00			1,00	120.000,00			270.000,00
Administración del Programa.									
TOTAL						12.991.935,00	3.544.000,00		55.684.000,00