Fondo Multilateral de Inversiones
Miembro del Grupo BID

REPORTE DE ESTADO DEL PROYECTO

JULIO 2011 - DICIEMBRE 2011

SECCIÓN 1: SÍNTESIS DEL PROYECTO

NOMBRE DEL PROYECTO: Responsabilidad Social Empresarial a través del Apoyo Iniciativas Productivas

Nro. Proyecto: BR-M1030 - Nro. Operación: ATN/ME-9941-BR

Propósito: Brindar apoyo al desarrollo de emprendimientos locales en los que participen pequeños productores rurales y microempresas radicadas en el estado de Goiás, por medio de iniciativas de responsabilidad social empresarial. Los municipios incluidos son: Minaçu, Cavalcante, Colinas do Sul, Campinaçu, Niquelândia, Uruaçu, Barro Alto, Campinorte y Santa Rita do Novo Destino.

País Administrador	País Beneficiario	Grupo	Subgrupo
BRASIL	BRASIL	SME - Desarrollo de la pequeña y mediana empresa	CSOR - Responsabilidad social empresarial

Agencia Ejecutora: Servicio Brasilero de Apoyo a Micro y Pequeña Empresa del Estado de Goiás

Líder equipo de diseño: Shepherd, Daniel
Líder equipo de supervisión: Gilio, Ismael Gilio

CRONOLOGÍA DE EVENTOS

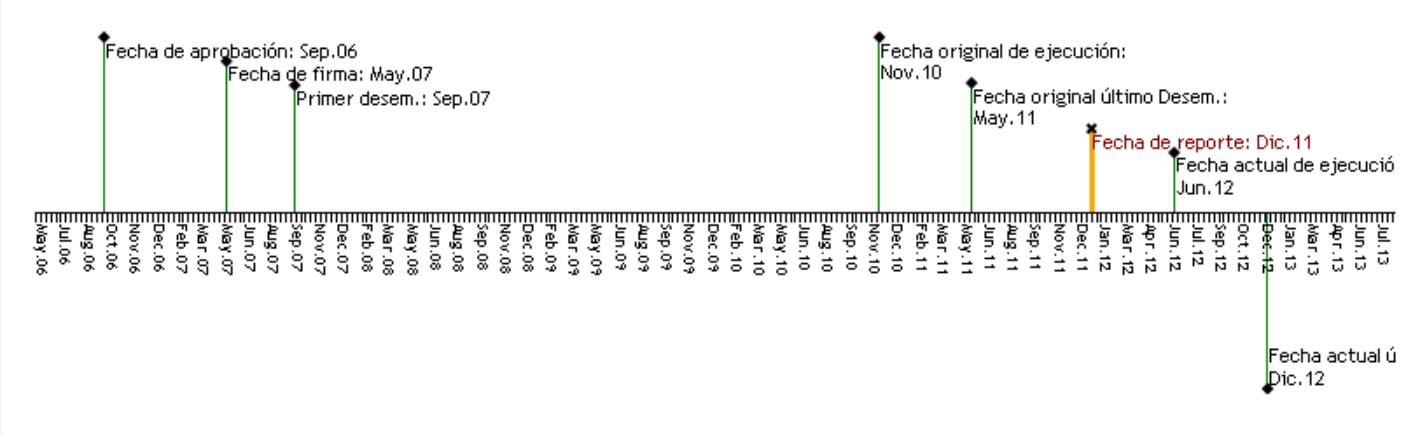

RECURSOS

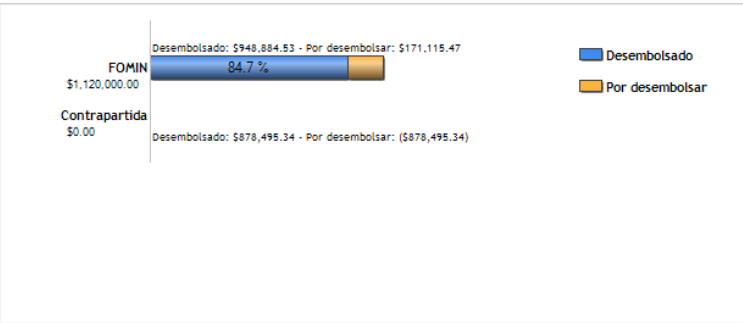

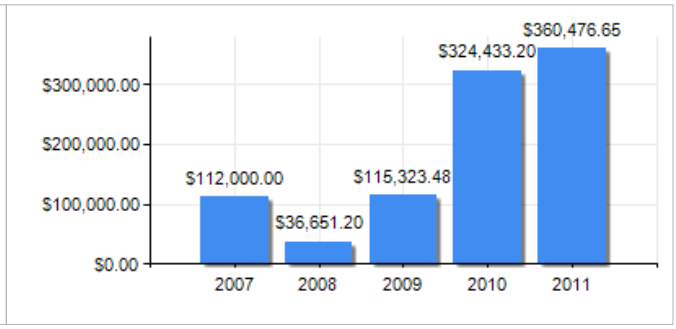

PUNTAJE DE DESEMPEÑO

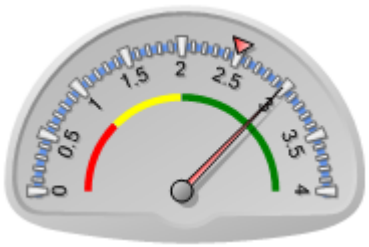

Puntaje actual: Satisfactorio: 2.983
Promedio FOMIN: 2.495

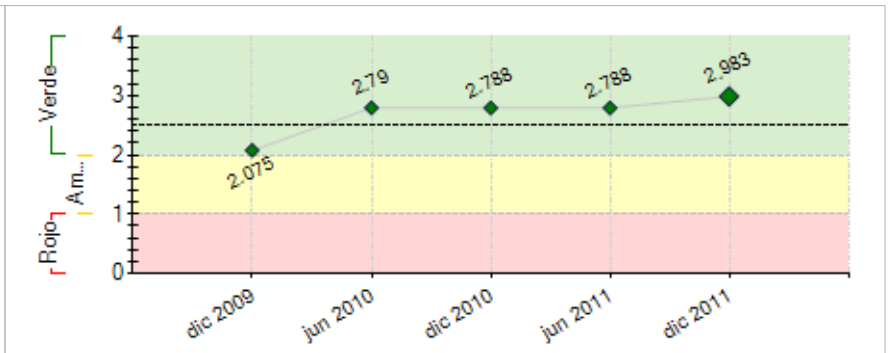

----- Promedio desempeño FOMIN

RIESGOS EXTERNOS

CAPACIDAD INSTITUCIONAL

	Riesgo
Administración Financiera:	0
Adquisiciones:	0
Capacidad Técnica:	0

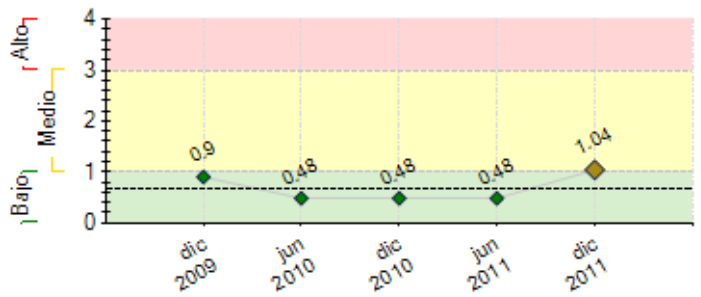

---- Promedio de riesgo FOMIN: 0.671

SECCIÓN 2: DESEMPEÑO

Resumen del desempeño del proyecto desde el inicio

As principais realizações: sensibilização, mobilização e organização das famílias beneficiárias das comunidades vulneráveis; diagnóstico das áreas potenciais de atuação; customização de solução p/o empreendedorismo ALCANCE; a aquisição de propriedades rurais nos municípios de Minaçu e Colinas do Sul; implantação de 18 projetos individuais em Campinorte, formalização das associações locais e alguns empreendedores no SIMEI. Implantação 76 Projetos Individuais de Uruaçu e Niquelândia. Em implantação 11 projetos. Na Fazenda São José, foram plantadas as lavouras de milho e arroz; implantados o apiário e a estufa. Em implantação, o PAIS/Horta, viveiro, galinheiro e minhocário. Nos projetos individuais de Uruaçu e Niquelândia, consideramos que 34,48% casos de sucesso (geram renda); 6,90% não iniciados; 5,75% devem ser revistos (identificação de famílias com perfil) e 52,87% requerem maiores investimentos para sustentabilidade (adequação de estrutura física para atender à legislação vigente sobre produção de alimentos e capital de giro).Os riscos são: a elevada expectativa em relação aos resultados dos projetos; o elevado número de famílias beneficiárias em comunidades vulneráveis; o tempo requerido p/a efetiva implantação de projetos; a necessidade de novos investimentos para viabilização de projetos individuais. A gestão priorizará: acompanhamento da implantação dos projetos; elaborar diagnóstico e prognóstico; disseminar informações sobre Empreendedor Individual.

Comentarios del líder de Equipo de Supervisión

De acuerdo con los comentarios de la Agencia Ejecutora

Resumen del desempeño del proyecto en los últimos seis meses

Nos últimos seis meses, o desempenho do projeto é satisfatório. As principais realizações foram: (i) aquisição de 80% dos materiais, insumos e equipamentos para implantação dos projetos individuais e coletivos; (ii) finalização da estrutura de base da Fazenda São José (construção do galpão, banheiros, instalação do ramal de energia elétrica, reforma do micro ônibus); (iii) implantação dos apiários nas Fazendas São José e São Bento; (iv) plantio das lavouras de arroz e milho na Fazenda São José e mandioca na Fazenda São Bento; (v) aquisição de veículo F-4000 para APAT; (vi) capacitações e consultorias tecnológicas e em gestão junto às famílias dos projetos coletivos e individuais; (vii) 32 projetos individuais implantados e gerando renda para as famílias em Uruaçu, Campinorte e Niquelândia; 62 projetos implantados em Campinorte, Uruaçu e Niquelândia mas, que requerem novos investimentos para alavancagem no negócio (investimento fixo e capital de giro); (viii) elaboração de projeto de viabilidade para apresentação ao programa Redes (parceria BNDES e Votorantin), visando captação de recursos para construção de agroindústria para beneficiamento da mandioca, pela APAT.

Comentarios del líder de Equipo de Supervisión

De acuerdo con los comentarios de la Agencia Ejecutora

SECCIÓN 3: INDICADORES E HITOS

		Indicadores	Línea de base	Intermedio 1	Intermedio 2	Intermedio 3	Planeado	Logrado	Estado
Propósito: Brindar apoyo al desarrollo de emprendimientos locales en los que participen pequeños productores rurales y microempresas radicadas en el estado de Goiás, por medio de iniciativas de responsabilidad social empresarial. Los municipios incluidos son: Minaçu, Cavalcante, Colinas do Sul, Campinaçu, Niquelândia, Uruaçu, Barro Alto, Campinorte y Santa Rita do Novo Destino.	**P.I1**	Número de emprendimientos en funcionamiento mediante los proyectos financiados por el programa , de los cuales al menos el 75% muestra indicadores de desempeño satisfactorios y perspectivas favorables de sostenibilidad.	0 May 2007				20 Jun 2012	0	
	P.I2	Numero de cadenas productivas evaluadas y estudios técnicos de viabilidad realizados, que benefician directamente a familias rurales.	0 May 2007				4 May 2011	7 Jun 2009	
	P.I3	Porcentaje de las familias beneficiadas directamente por el programa muestra un nivel de satisfacción positivo con respecto a la asistencia recibida.	0 May 2007				80 Jun 2012	0	

Componente 1: Promoción y divulgación de resultados **Peso:** 5% **Clasificación:** Muy Satisfactorio	**C1.I1**	Sistema de acompanhamento e gestão do Projeto implantado	0 May 2007				1 May 2008	1 May 2008	Finalizado
	C1.I2	Número de oficinas e/ou seminários de sensibilização, mobilização e integração realizados.	0 May 2007				3 Dic 2009	3 Dic 2009	Finalizado
	C1.I3	Número de instituições de apoio que estarão associadas à execução do projeto, para apoio aos beneficiários.	0 May 2007				10 Jun 2012	0 May 2011	
	C1.I4	Conferência final realizada, para apresentação de resultados	0				1	0	

		alcançados.	May 2007				Oct 2012	May 2011	
Componente 2: Desarrollo de información, contenido y capacitación. **Peso:** 10% **Clasificación:** Muy Satisfactorio	**C2.I1**	Numero de profissionais capacitados, incluindo 3 agentes de desenvolvimento local, para prestar assistência técnica aos beneficiários, através de uma rede de consultores.	0 May 2007				15 Jun 2009	15 Jun 2009	Finalizado
	C2.I2	Avaliação de pelo menos quatro cadeias produtivas, considerando sua adequação ao mercado, estudos de oportunidades de investimento e de viabilidade técnica, econômica e financeira, com a participação de instituições locais.	0 May 2007				4 Jun 2009	7 Jun 2009	Finalizado
Componente 3: Asistencia técnica a micro y pequeñas empresas y emprendedores. **Peso:** 15% **Clasificación:** Muy Satisfactorio	**C3.I1**	Núcleos locais estabelecidos, para atendimento aos municípios e aos empreendimentos beneficiários do programa.	0 May 2007				1 May 2011	1 May 2011	Finalizado
	C3.I2	Capacitação técnica de micro e pequenos empreendimentos beneficiários do programa: 120 aos 24 meses, 180 aos 36 meses e 200 ao final do projeto.	0 May 2007	120 May 2009			200 Jun 2012	0 May 2011	En curso
	C3.I3	Comunidades vulneráveis beneficiadas: 1 aos 24 meses, com 50 famías; 2 aos 36 meses, com 100 famílias e 3 ao final do projeto, com 15 famílias.	0 May 2007	1 May 2009			3 Jun 2012	0 May 2011	En curso
	C3.I4	Instituições locais dos beneficiários do projeto formalizadas e capacitadas para trabalhos associativos e cooperativos.	0 May 2007				4 Oct 2009	0 May 2011	Finalizado
Componente 4: Desarrollo de cadenas productivas con valor agregado. **Peso:** 70% **Clasificación:** Muy Satisfactorio	**C4.I1**	Projetos-pilotos organizados, com planos de negócios elaborados, implantados e em execução, com assistência técnica do programa.	0 May 2007				20 Jun 2012	0 May 2011	

	Hitos	Planeado	Fecha de cumplimiento	Logrado	Fecha alcanzada	Estado
H0	Condiciones previas	5	Nov 2007	5	Ago 2007	Logrado

FACTORES CRÍTICOS QUE HAN AFECTADO EL DESEMPEÑO
[No se reportaron factores para este período]

SECCIÓN 4: RIESGOS

RIESGOS MÁS RELEVANTES QUE PUEDEN AFECTAR EL DESEMPEÑO FUTURO

	Nivel	Acción de mitigación	Responsable
1. Indisponibilidade de recursos para investimentos fixos necessários para viabilização de projetos individuais.	Medio	Articulação para celebração de novo convênio visando aporte de recursos financeiros pelas Empresas do Setor Elétrico para continuidade das ações junto aos projetos individuais e coletivos, visando sua sustentabilidade.	---
2. Los beneficiarios del proyecto mantienen su tendencia a transformarse en emprendedores y actuaren en grupo, a través de trabajo cooperativo, en instituciones asociativas, además de proponerse al desarrollo de nuevas habilidades profesionales para actuaren en nuevas actividades y sectores.	Bajo	Promover los eventos de sensibilización, movilización, integración y capacitación. Apoyar la formalización de entidades asociativas locales de los beneficiarios.	Coordinador del Proyecto

NIVEL DE RIESGO DEL PROYECTO: Medio **NÚMERO TOTAL DE RIESGOS:** 3 **RIESGOS VIGENTES:** 2 **RIESGOS NO VIGENTES:** 0 **RIESGOS MITIGADOS:** 1

SECCIÓN 5: SOSTENIBILIDAD

Probabilidad de que exista sostenibilidad después de terminado el proyecto: P - Probable

FACTORES CRÍTICOS QUE PUEDEN AFECTAR LA SOSTENIBILIDAD DEL PROYECTO

[No se reportaron factores para este período]

Acciones realizadas o a ser implementadas relativas a la sostenibilidad:

A implantação dos Projetos Produtivos tem como diretrizes a utilização de boas práticas de produção e fabricação, para tanto são realizados workshops entre a Vigilância Sanitária dos municípios e o público alvo.
Nos projetos coletivos (Fazendas) nos aspectos de legalidade das atividades e uso adequado dos recursos naturais, tem os princípios atendidos por meio da averbação de reserva e outorga para uso d'água.

SECCIÓN 6: LECCIONES PRÁCTICAS

	Relativa a	Autor
1. A rotatividade e as constantes substituições dos beneficiários dos projetos (individuais) e coletivos (fazendas) geram descontinuidade das ações e desperdícios de recursos investidos.	Sustainability	Sandra de Paula, Sandra de Paula