Fondo Multilateral de Inversiones
Miembro del Grupo BID

REPORTE DE ESTADO DEL PROYECTO

ENERO 2011 - JUNIO 2011

SECCIÓN 1: SÍNTESIS DEL PROYECTO

NOMBRE DEL PROYECTO: Responsabilidad Social Empresarial a través del Apoyo Iniciativas Productivas

Nro. Proyecto: BR-M1030 - Nro. Operación: ATN/ME-9941-BR

Propósito: Brindar apoyo al desarrollo de emprendimientos locales en los que participen pequeños productores rurales y microempresas radicadas en el estado de Goiás, por medio de iniciativas de responsabilidad social empresarial. Los municipios incluidos son: Minaçu, Cavalcante, Colinas do Sul, Campinaçu, Niquelândia, Uruaçu, Barro Alto, Campinorte y Santa Rita do Novo Destino.

País Administrador	País Beneficiario	Grupo	Subgrupo
BRASIL	BRASIL	SME - Desarrollo de la pequeña y mediana empresa	CSOR - Responsabilidad social empresarial

Agencia Ejecutora: Servicio Brasilero de Apoyo a Micro y Pequeña Empresa del Estado de Goiás

Líder equipo de diseño: Shepherd, Daniel
Líder equipo de supervisión: Gilio, Ismael Gilio

CRONOLOGÍA DE EVENTOS

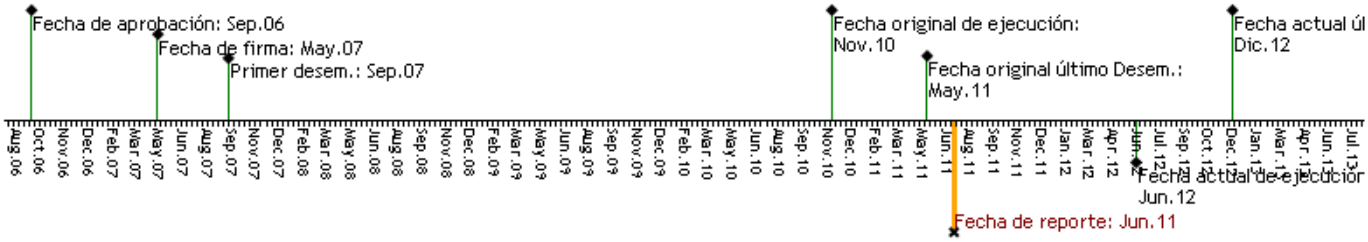

RECURSOS

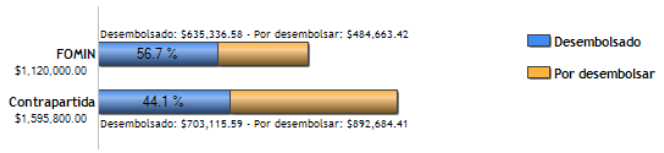

PUNTAJE DE DESEMPEÑO

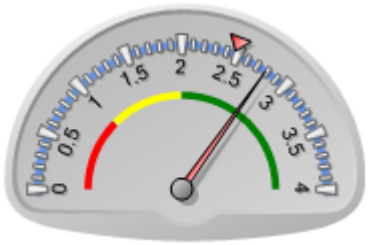

Puntaje actual: Satisfactorio: 2.788
Promedio FOMIN: 2.474

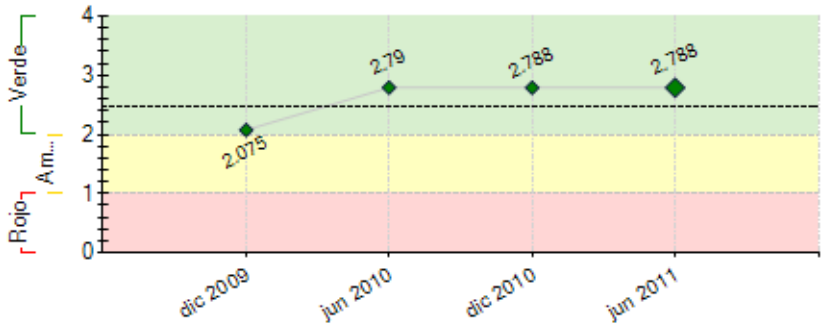

----- Promedio desempeño FOMIN

RIESGOS EXTERNOS

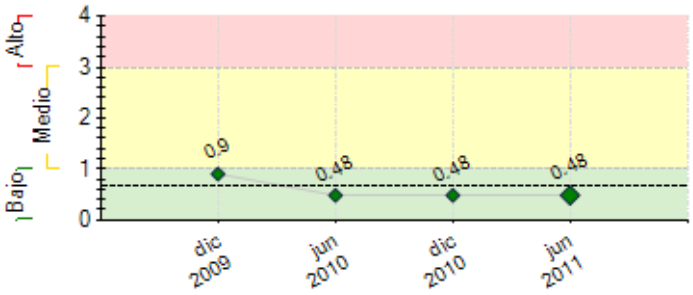

CAPACIDAD INSTITUCIONAL

	Riesgo
Administración Financiera:	0
Adquisiciones:	0
Capacidad Técnica:	0

---- Promedio de riesgo FOMIN: 0.684	

SECCIÓN 2: DESEMPEÑO

Resumen del desempeño del proyecto desde el inicio

As principais realizações são: (i) sensibilização, mobilização e organização das famílias beneficiárias das comunidades vulneráveis; (ii) diagnóstico das áreas potenciais de atuação; (ii) customização de solução p/o empreendedorismo ALCANCE; (iii) a aquisição de propriedades rurais nos municípios de Minaçu e Colinas do Sul, para os projetos produtivos coletivos; (iv) implantação dos projetos produtivos individuais em Campinorte, beneficiando 17 famílias, (iv)formalização das associações locais e alguns empreendedores no Sistema Empreendedor Individual. Elaboração dos Projetos Individuais de Uruaçu e Niquelândia, beneficiando 87 famílias. Os riscos são altos, sendo: (i) a elevada expectativa em relação aos resultados; (ii) o elevado número de famílias beneficiárias em comunidades vulneráveis; (iii) o tempo requerido p/a efetiva implantação de projetos.A gestão priorizará: (i) intensificar a implantação de projetos individuais e consolidar os projetos coletivos; (ii) disseminar informações de acesso ao microcrédito; (iii) capacitar as famílias para gestão dos negócios implantados.

Formalização da Associação de Produtores do Alto do Tocantins, Colinas do Sul; em fase de consolidação as atividades de estrutura de base da Fazenda São José; preparo da fazenda São Bento para receber as atividades produtivas; intensificação das atividades de aquisição de materiais e equipamentos para implantação dos projetos produtivos.

Comentarios del líder de Equipo de Supervisión

De acuerdo con los comentarios de la Agencia Ejecutora

Resumen del desempeño del proyecto en los últimos seis meses

Nos últimos seis meses, o desempenho do projeto é satisfatório. As principais realizações foram: (i)implantação dos sistemas de irrigação, na Faz. São José; (ii) plantio, colheita e comercialização de arroz; (iii) compras para implantação das atividades produtivas individuais; (iv) capacitações em gestão junto às famílias beneficiárias de Campinorte, Uruaçu e Niquelândia; (v) registro do Estatuto da APAT e regimento interno da ASPCAB. A principal dificuldade é o tempo requerido p/a efetiva implantação dos projetos.

Capacitação em Operação de Trator e Implementos Agrícolas, Colinas do Sul e Minaçu; capacitações em gestão do negócio e associativismo, Colinas do Sul, Minaçu, Uruaçu, Niquelândia e Campinorte; aquisições de materiais equipamentos e insumos para os Projetos Produtivos.

Comentarios del líder de Equipo de Supervisión

De acuerdo con los comentarios de la Agencia Ejecutora

SECCIÓN 3: INDICADORES E HITOS

Propósito:

Brindar apoyo al desarrollo de emprendimientos locales en los que participen pequeños productores rurales y microempresas radicadas en el estado de Goiás, por medio de iniciativas de responsabilidad social empresarial. Los municipios incluidos son: Minaçu, Cavalcante, Colinas do Sul, Campinaçu, Niquelândia, Uruaçu, Barro Alto, Campinorte y Santa Rita do Novo Destino.

	Indicadores	Línea de base	Intermedio 1	Intermedio 2	Intermedio 3	Planeado	Logrado	Estado
P.I1	Numero de emprendimientos en funcionamiento mediante los proyectos financiados por el programa , de los cuales al menos el 75% muestra indicadores de desempeño satisfactorios y perspectivas favorables de sostenibilidad.	0 May 2007				20 Jun 2012	0	
P.I2	Numero de cadenas productivas evaluadas y estudios técnicos de viabilidad realizados, que benefician directamente a familias rurales.	0 May 2007				4 May 2011	7 Jun 2009	
P.I3	Porcentaje de las familias beneficiadas directamente por el programa muestra un nivel de satisfacción positivo con respecto a la asistencia recibida.	0 May 2007				80 Jun 2012	0	

Componente 1: Promoción y divulgación de resultados

Peso: 5%

Clasificación: Muy Satisfactorio

C1.I1	Sistema de acompanhamento e gestão do Projeto implantado	0 May 2007				1 May 2008	1 May 2008	Finalizado
C1.I2	Número de oficinas e/ou seminários de sensibilização, mobilização e integração realizados.	0 May 2007				3 Dic 2009	3 Dic 2009	Finalizado
C1.I3	Numero de instituições de apoio que estarão associadas à execução do projeto, para apoio aos beneficiários.	0 May 2007				10 Jun 2012	0 May 2011	
C1.I4	Conferência final realizada, para apresentação de resultados alcançados.	0 May 2007				1 Oct 2012	0 May 2011	

Componente 2: Desarrollo de información, contenido y capacitación.

Peso: 10%

Clasificación: Muy Satisfactorio

C2.I1	Numero de profissionais capacitados, incluindo 3 agentes de desenvolvimento local, para prestar assistência técnica aos beneficiários, através de uma rede de consultores.	0 May 2007				15 Jun 2009	15 Jun 2009	Finalizado
C2.I2	Avaliação de pelo menos quatro cadeias produtivas, considerando sua adequação ao mercado, estudos de oportunidades de investimento e de viabilidade técnica, econômica e financeira, com a participação de instituições locais.	0 May 2007				4 Jun 2009	7 Jun 2009	Finalizado

Componente 3: Asistencia técnica a micro y pequeñas empresas y emprendedores. **Peso:** 15% **Clasificación:** Muy Satisfactorio	**C3.I1**	Núcleos locais estabelecidos, para atendimento aos municípios e aos empreendimentos beneficiários do programa.	0 May 2007				1 May 2011	1 May 2011	Finalizado
	C3.I2	Capacitação técnica de micro e pequenos empreendimentos beneficiários do programa: 120 aos 24 meses, 180 aos 36 meses e 200 ao final do projeto.	0 May 2007	120 May 2009	120 Oct 2010		200 Jun 2012	0 May 2011	En curso
	C3.I3	Comunidades vulneráveis beneficiadas: 1 aos 24 meses, com 50 famías; 2 aos 36 meses, com 100 famílias e 3 ao final do projeto, com 15 famílias.	0 May 2007	1 May 2009	2 Oct 2010		3 Jun 2012	0 May 2011	En curso
	C3.I4	Instituições locais dos beneficiários do projeto formalizadas e capacitadas para trabalhos associativos e cooperativos.	0 May 2007				4 Oct 2009	0 May 2011	Finalizado
Componente 4: Desarrollo de cadenas productivas con valor agregado. **Peso:** 70% **Clasificación:** Satisfactorio	**C4.I1**	Projetos-pilotos organizados, com planos de negócios elaborados, implantados e em execução, com assistência técnica do programa.	0 May 2007				20 Jun 2012	0 May 2011	

	Hitos	Planeado	Fecha de cumplimiento	Logrado	Fecha alcanzada	Estado
H0	Condiciones previas	5	Nov 2007	5	Ago 2007	Logrado

FACTORES CRÍTICOS QUE HAN AFECTADO EL DESEMPEÑO
[No se reportaron factores para este período]

SECCIÓN 4: RIESGOS

RIESGOS MÁS RELEVANTES QUE PUEDEN AFECTAR EL DESEMPEÑO FUTURO

	Nivel	Acción de mitigación	Responsable
1. Los beneficiarios del proyecto mantienen su tendencia a transformarse en emprendedores y actuaren en grupo, a través de trabajo cooperativo, en instituciones asociativas, además de proponerse al desarrollo de nuevas habilidades profesionales para actuaren en nuevas actividades y sectores.	Bajo	Promover los eventos de sensibilización, movilización, integración y capacitación. Apoyar la formalización de entidades asociativas locales de los beneficiarios.	Coordinador del Proyecto

NIVEL DE RIESGO DEL PROYECTO: Bajo **NÚMERO TOTAL DE RIESGOS:** 2 **RIESGOS VIGENTES:** 1 **RIESGOS NO VIGENTES:** 0 **RIESGOS MITIGADOS:** 1

SECCIÓN 5: SOSTENIBILIDAD

Probabilidad de que exista sostenibilidad después de terminado el proyecto: P - Probable

FACTORES CRÍTICOS QUE PUEDEN AFECTAR LA SOSTENIBILIDAD DEL PROYECTO

[No se reportaron factores para este período]

Acciones realizadas o a ser implementadas relativas a la sostenibilidad:

Para mitigar os riscos de descontinuidade dos projetos e objetivando a sustentabilidade beneficiadas estão sendo realizadas capacitações em gestão empresarial e associativismo junto às famílias benefiadas.
A implantação dos Projetos Produtivos tem como diretrizes a utilização de boas práticas de produção e fabricação, a legalidade das atividades, a correta manipulação e descarte dos defensivos e insumos agrícolas e uso adequado dos recursos naturais.

SECCIÓN 6: LECCIONES PRÁCTICAS

	Relativa a	Autor
1. O fato dos objetivos do Projeto serem divergentes das expectativas do público alvo é um obstáculo à mobilização e impacta no comprometimento e envolvimento das famílias na execução das atividades. A ausência de cultura empreendedora e associativista dificulta o sentimento de pertencimento e senso de responsabilidade na gestão e a sustentabilidade dos negócios. A falta de critérios de seleção das famílias, considerando o perfil e as características e comportamentos do empreendedor, gera a descontinuidade.	Sustainability	Oliveira, Luiz Átila