Fondo Multilateral de Inversiones
Miembro del Grupo BID

REPORTE DE ESTADO DEL PROYECTO

ENERO 2012 - JUNIO 2012

SECCIÓN 1: SÍNTESIS DEL PROYECTO

NOMBRE DEL PROYECTO: Innovación Industrial: Compitiendo en Rapidez y Flexibilidad

Nro. Proyecto: DR-M1015 - Nro. Operación: ATN/ME-10640-DR

Propósito: Desarrollar e implementar un modelo de negocios basado en la rapidez y la flexibilidad, en los sectores seleccionados de cacao y derivados, productos de belleza, y plasticos.

País Administrador	País Beneficiario	Grupo	Subgrupo
REPÚBLICA DOMINICANA	REPÚBLICA DOMINICANA	SME - Desarrollo de la pequeña y mediana empresa	TRIN - Comercio exterior e inversión

Agencia Ejecutora: Consejo Nacional de Competitividad, Asociación de Industrias de la RepúblicaDominicana

Líder equipo de diseño:

Líder equipo de supervisión: Ramirez, Smeldy

CRONOLOGÍA DE EVENTOS

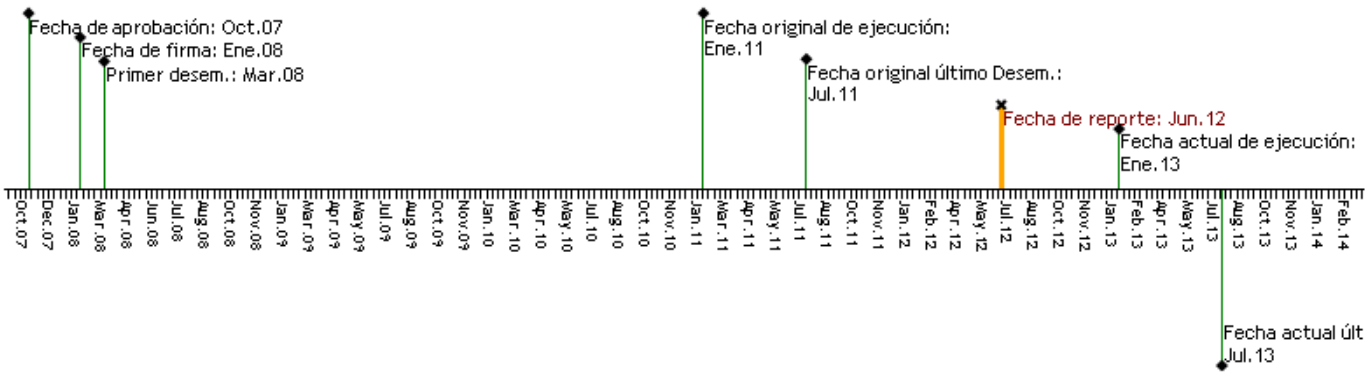

RECURSOS

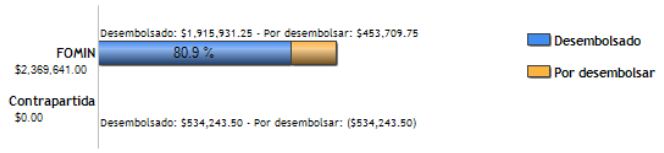

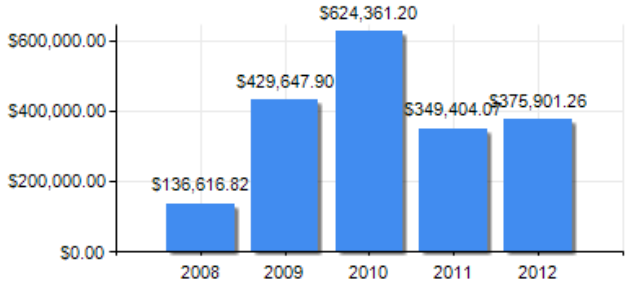

PUNTAJE DE DESEMPEÑO

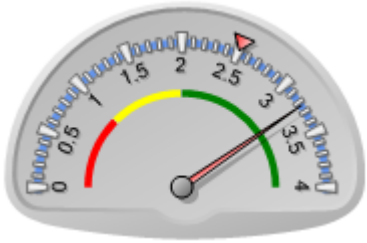

Puntaje actual: Satisfactorio: 3.238
Promedio FOMIN: 2.507

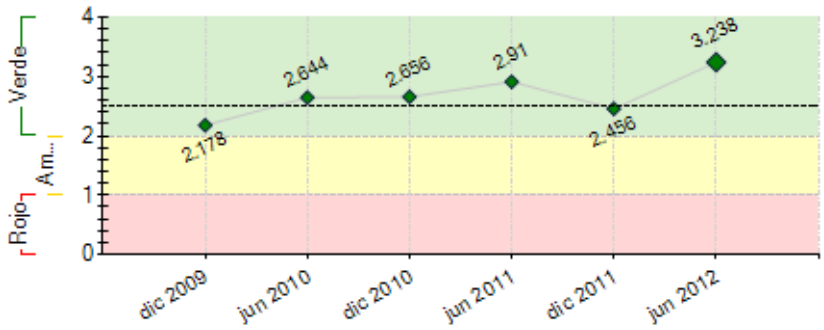

----- Promedio desempeño FOMIN

RIESGOS EXTERNOS

CAPACIDAD INSTITUCIONAL

	Riesgo
Administración Financiera:	0
Adquisiciones:	0
Capacidad Técnica:	0

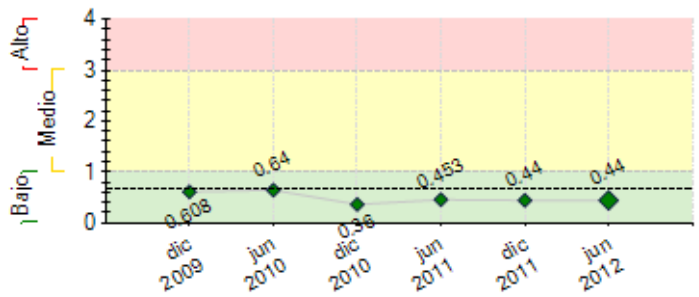

---- Promedio de riesgo FOMIN: 0.652

SECCIÓN 2: DESEMPEÑO

Resumen del desempeño del proyecto desde el inicio

Principales resultados: Estructuración de la UCP y equipo de clústers; Diseño de estrategia de cada clúster; Firma de 4 convenios de colaboración; Ejecución del 85% de las consultorías, Acercamiento y desarrollo de relación con otros organismos para apoyo del Programa; Difusión del Programa en los medios; Apoyo a empresas en dos iniciativas de exportación conjunta; Alta satisfacción de los participantes; Apoyo a empresas en la creación de nuevos productos derivados de las consultorías. Riesgos: restricciones externas que comprometan el desarrollo de las industrias, incapacidad de aplicar las medidas desarrolladas en los planes y agravo de la situación económica y su impacto en la competitividad de las industrias. Con el fin de mitigar los riesgos, se continúa con el monitoreo constante de la demanda internacional de los productos de los clústeres, motivación sobre la importancia de las consultorías a desarrollar en los planes estratégicos, revisión y evaluación de los planes estratégicos para identificar oportunidades. Las perspectivas futuras del proyecto en cuanto al logro de sus objetivos finales son excelentes. Las empresas están sumamente involucradas y comprometidas. Trabajan como unidad y ya han comenzado a formarse nuevos proyectos a ejecutar en cada clúster. En lo que resta de ejecución: Ejecutar las consultorías y dar a conocer los beneficios de la clusterización y los logros del Programa y seguir con el plan de replicabilidad.

Comentarios del líder de Equipo de Supervisión

De acuerdo con los comentarios de la Agencia Ejecutora
El desempeño acumulado de la UE ha sido altamente satisfactorio. A partir de la fecha la entidad deberá presentar los avances en los indicadores a nivel de propósito. Es decir (i) el porcentaje de empresas participantes que demuestra una reducción en el tiempo de recepción y pedido; (ii) el porcentaje de empresas que realiza actividades de desarrollo de exportación en conjunto y (iii) el porcentaje mínimo de aumento en las exportaciones de los segmentos de rapidez y flexibilidad.

Resumen del desempeño del proyecto en los últimos seis meses

Logros alcanzados: Finalización de 3 de las principales consultorías del componente 2. Ejecución y desarrollo de las 2 consultorías principales pendientes, seguimiento a las consultorías individuales sobre trabajos de estudio e investigación. Ejecución de un 85% de las consultorías; Cacao: continuación de los talleres de apoyo a los productores de cacao, para belleza se han realizado 17 talleres y 11 de Plástico en el marco de las consultorías. En el mes de abril se realizó el 2do Congreso Industrial donde se dio a conocer los avances obtenidos en el Programa ádemas de fomentar los encadenamientos productivos durante todo el proceso. Motivación y presentación constante de las oportunidades de trabajar en conjunto a las empresas. Se siguió formando y sensibilizando las empresas así como implementando el plan de comunicación y de replicabilidad a través de los medios y redes sociales con el objetivo de dar a conocer las acciones implementadas en cada clúster. Se trabajó en el desarrollo de los TDR de las consultorías pendientes así como las propuestas para la bolsa de proyectos. El próximo semestre la UCP iniciará las consultorías pendientes del plan y terminirá las que están en proceso. Además, se continuará formando y sensibilizando las empresas y desarrollando el plan de comunicación.

Comentarios del líder de Equipo de Supervisión

De acuerdo con los comentarios de la Agencia Ejecutora

SECCIÓN 3: INDICADORES E HITOS

		Indicadores	Línea de base	Intermedio 1	Intermedio 2	Intermedio 3	Planeado	Logrado	Estado
Propósito: Desarrollar e implementar un modelo de negocios basado en la rapidez y la flexibilidad, en los sectores seleccionados de cacao y derivados, productos de belleza, y plasticos.	**P.I1**	Porcentaje de empresas participantes en los tres clusters que muestra en promedio una reducción de al menos 20% en el tiempo entre la recepción del pedido hasta la entrega del producto.	0 Ene 2008				100 Jul 2013	0 Feb 2010	
	P.I2	Las exportaciones de los sectores industriales especialmente de los capítulos 18,33 y 39 tienen una tendencia creciente	Ene 2008				Jul 2013	Si Jun 2012	
	P.I3	Porcentaje de empresas participantes que realizan actividades de desarrollo de exportaciones en conjunto.	0 Ene 2008				40 Jul 2013	0 Feb 2010	
	P.I4	Porcentaje minimo de aumento de las exportaciones realizadas a segmentos de rapidez y flexibilidad	0				20 Jul 2013	0 Feb 2010	
Componente 1: Desarrollo de estrategia de los clusters **Peso:** 44% **Clasificación:** Muy Satisfactorio	**C1.I1**	Numero de empresas que participan en el proyecto implementando estrategias de modernización de la producción bajo el modelo de rapidez y flexibilidad (30 del clúster de plástico, 36 del36del clúster de cacao y derivados y 67 del clúster de productos de belleza)	0 Ene 2008				133 Ene 2011	147 Jun 2012	Finalizado
	C1.I2	Número de planes estratégicos por cluster concluidos	0 Ene 2008				3 Jul 2009	3 Feb 2010	Finalizado
	C1.I3	Número de estudios de mercado por cluster (5 por cada cluster)	0 Ene 2008				15 Jul 2009	13 Dic 2011	Atrasado
	C1.I4	Numero de acuerdos (en total para los tres clusters) de alianzas estrategicas para realizar acciones conjuntas entre	0				10	10	Finalizado

		las empresas de cada cluster	Ene 2008				Ene 2011	Jun 2011	
Componente 2: Implementación de las Estrategias **Peso:** 45% **Clasificación:** Muy Satisfactorio	**C2.I1**	Número de representantes de los tres clusters seleccionados que reciben capacitación en las areas identificadas en los planes estrategicos.	0 Ene 2008	85 Jul 2009			266 Ene 2012	368 Jun 2012	Finalizado
	C2.I2	Porcentaje de logro de los indicadores de los planes estrategicos de cada cluster.	0 Ene 2008				70 Ene 2012	65 Jun 2012	Atrasado
Componente 3: Diseminación del Conocimiento y Resultados **Peso:** 11% **Clasificación:** Muy Satisfactorio	**C3.I1**	Se cuenta con una estrategia de comunicación fomulada	0 Ene 2008				1 Jul 2009	1 Feb 2010	Finalizado
	C3.I2	Numero de empresas dominicanas a las que se ha diseminado los resultados del proyecto basados en la aplicación del modelo de rapidez y flexibilidad	0 Ene 2008				500 Ene 2011	548 Dic 2011	Finalizado
	C3.I3	Número de páginas web por cluster.	0 Ene 2008				3 Ene 2011	3 Jun 2012	Finalizado
	C3.I4	Portal Web de AIRD adaptado	0				1 Ene 2011	1 Feb 2010	Finalizado

Hitos		Planeado	Fecha de cumplimiento	Logrado	Fecha alcanzada	Estado
H0	Condiciones previas	6	Jul 2008	6	Feb 2008	Logrado

FACTORES CRÍTICOS QUE HAN AFECTADO EL DESEMPEÑO
[No se reportaron factores para este período]

SECCIÓN 4: RIESGOS

RIESGOS MÁS RELEVANTES QUE PUEDEN AFECTAR EL DESEMPEÑO FUTURO

	Nivel	Acción de mitigación	Responsable
1. La situación económica del país fruto de presiones internacionales se agrava e impacta sobre las empresas en sus mejoras para la competitividad. (Petróleo, alza en materias primas, etc.)	Bajo	Un contacto permanente con las empresas para el seguimiento cercano de la ejecución de las consultorías del plan estratégico y la implementación sostenible de las estrategias, identificación de oportunidades, asesoramiento.	Coordinador del Proyecto
2. Los clusters y miembros no aplican las medidas desarrolladas en el plan estrategico y en las capacitaciones recibidas	Bajo	Monitoreo constante del desarrollo y evolución del plan estratégico así como se le da seguimiento a las empresas en la implementación de lo aprendido.	Coordinador del Proyecto

NIVEL DE RIESGO DEL PROYECTO: Bajo **NÚMERO TOTAL DE RIESGOS:** 6 **RIESGOS VIGENTES:** 2 **RIESGOS NO VIGENTES:** 3 **RIESGOS MITIGADOS:** 1

SECCIÓN 5: SOSTENIBILIDAD

Probabilidad de que exista sostenibilidad después de terminado el proyecto: MP - Muy Probable

FACTORES CRÍTICOS QUE PUEDEN AFECTAR LA SOSTENIBILIDAD DEL PROYECTO

[No se reportaron factores para este período]

Acciones realizadas o a ser implementadas relativas a la sostenibilidad:

Se han mantenido los talleres de Misión, Visión, Valores que han provocado una mayor unidad y asociatividad entre las empresas, así como se ha trabajado con los miembros de los clústeres en la sostenibilidad de las acciones. Además, se está trabajando con cada uno de los clústeres y sus empresas en el desarrollo de proyectos, “clústeres complementarios” y actividades en conjunto para la sostenibilidad en el tiempo. Se han conseguido 3 nuevos proyectos, uno para cada clúster. Igualmente, se mantienen reuniones y contacto permanente con las empresas para su vinculación con el clúster, así como con diferentes organismos para que apoyen el Programa ahora y en el futuro.

SECCIÓN 6: LECCIONES PRÁCTICAS

[No se han agregado lecciones aprendidas todavia.]