

Informe Resumido

Datos Básicos del Proyecto

| | |
|-------------------------------|--|
| Agencia Ejecutora (AE): | MINISTERIO DE AGRICULTURA Y GANADERIA |
| Sector: | AGRICULTURE AND RURAL DEVELOPMENT-LAND |
| Número(s) de Préstamo: | 2461/OC-EC |
| Etapas: | Approved |
| Tipo de Operación: | INV - Inversión |
| Operación(es) Relacionada(s): | EC-T1217, RG-P1400 |
| Subtipo de Operación: | ESP - Inversión Específica |

Fondos Disponibles (US\$)

| | |
|--------------------------------|---------------|
| ADMINISTRATION AND MANAGEMENT | |
| Monto Aprobado Actual: | 90.000.000,00 |
| Monto Desembolsado a la fecha: | 24.667.559,40 |
| % Desembolsado: | 27,41 |
| Saldo: | 65.332.440,60 |

Costo total y Fuente

| | |
|----------------------------------|----------------|
| BID Original: | 90.000.000,00 |
| Actual BID: | 90.000.000,00 |
| Pari-passu: | 70,00 |
| Co-financiamiento/País: | 38.000.000,00 |
| Estimado Original: | 128.000.000,00 |
| Período de Amortización (meses): | 246 |

Categoría de Impacto Ambiental y Social del Proyecto

Categoría de Impacto Ambiental y Social del Proyecto: B

Reformulación

() ¿El objetivo (s) del proyecto fue reformulado?

Validación

Validado por el Jefe de División: 10-may-2012
Validado por Representante de País: 10-may-2012

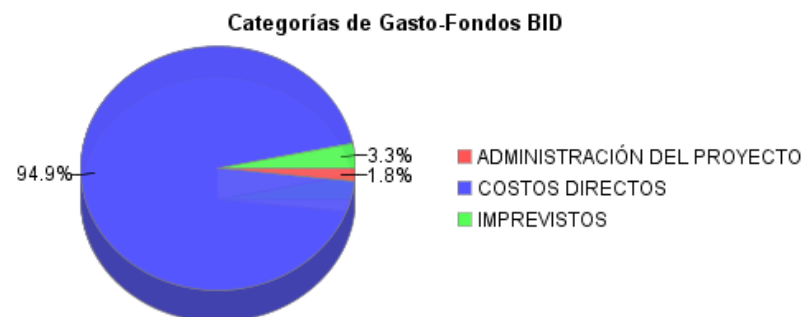
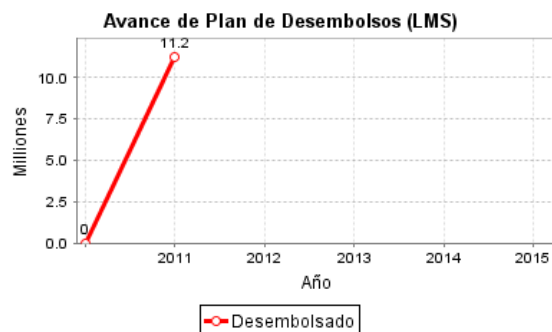
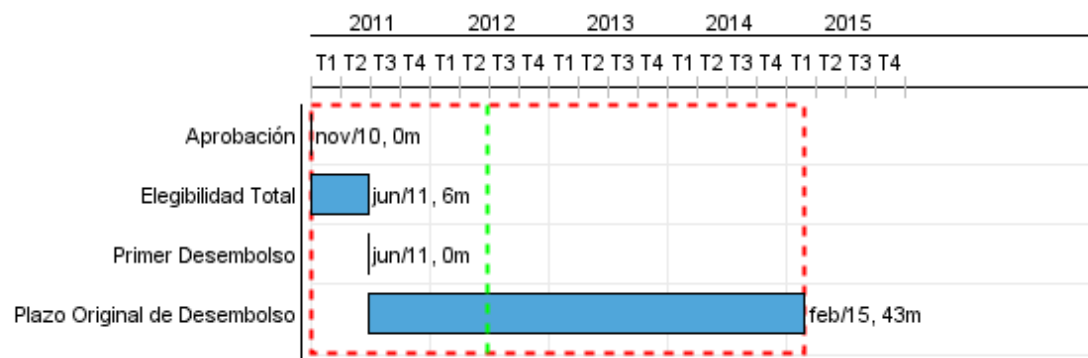

Progreso Acumulado al 2011

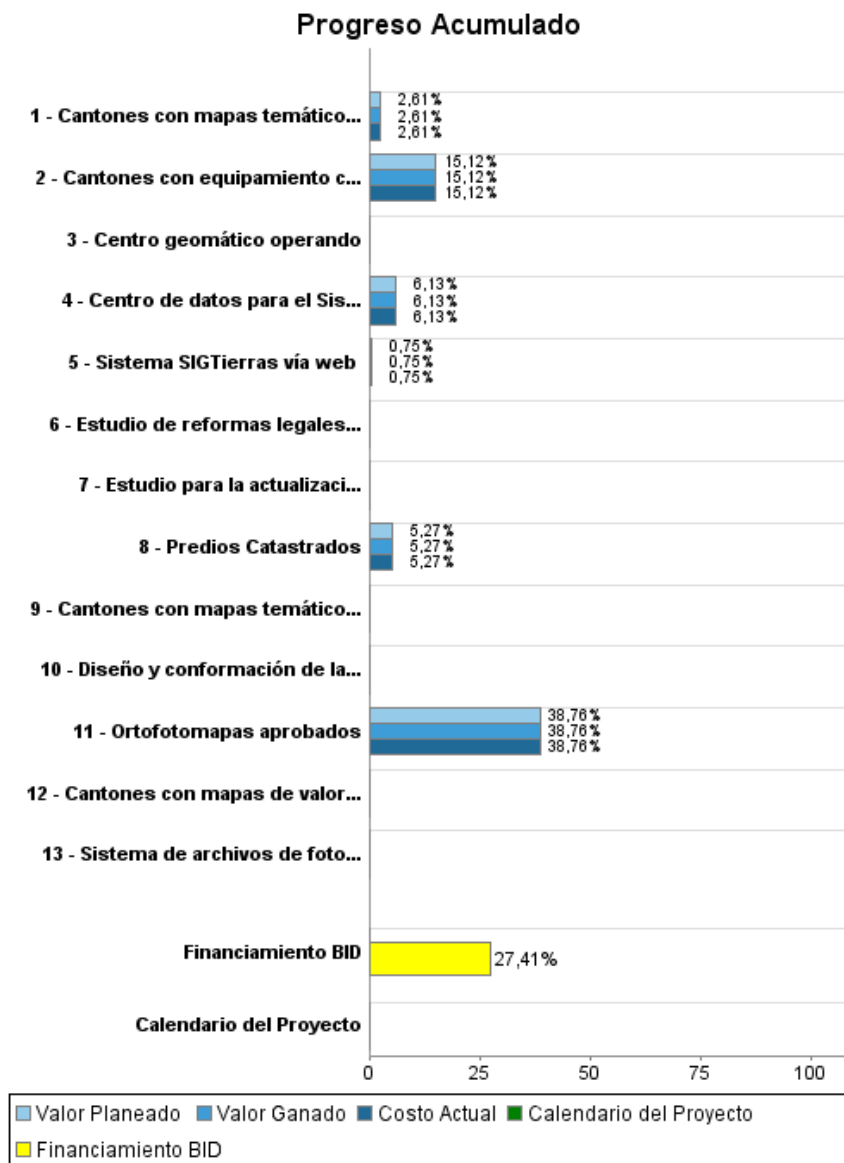

Resultados

Resultado: Información cartográfica disponibilizada

| Indicador | Unidad de Medida | Línea de base | Año Línea de base | | Fin de Proyecto |
|--|------------------|---------------|-------------------|--------|-----------------|
| Cantones catastrados y valorizados según la metodología MAGAP/PRAT | Cantones | 8.00 | 2009 | P A | 50,00 |

Resultado: Centro de datos nacional de información de gestión de tierra implementado (incluyendo su operacion en cantones seleccionados para operación)

| Indicador | Unidad de Medida | Línea de base | Año Línea de base | | Fin de Proyecto |
|---|------------------|---------------|-------------------|--------|-----------------|
| Cantones integrados al Sistema Nacional de Información de la Tierra | Cantones | 8.00 | 2009 | P A | 25,00 |

Resultado: Predios Regularizados

| Indicador | Unidad de Medida | Línea de base | Año Línea de base | | Fin de Proyecto |
|---|------------------|---------------|-------------------|--------|-----------------|
| Predios con situación legal de propiedad regularizada | Predios | | 2011 | P A | 170.000,00 |

Productos: Progreso Físico y Financiero Anual 2011

| Descripción | Unidad de medida | Físico | | | | Financiero | | | |
|--|------------------|----------|-----------|---------------------|--------------|------------|----------------------|-------------------|-----------------------|
| | | Planeado | Actual | Unidades Acumuladas | Unidades FDP | Planeado | Actual | Costos Acumulados | Costos FDP |
| Información Cartográfica | | | | | | | | | |
| Ortofotomapas aprobados | Km2 | | 42.288,00 | | 236.122,00 | | 11.489.000,00 | | 29.643.006,00 |
| Catastro y Regularización | | | | | | | | | |
| Predios Catastrados | Predios | | 36.181,00 | | 800.000,00 | | 2.333.000,00 | | 44.298.578,00 |
| Cantones con mapas temáticos completados | Cantones | | 2,00 | | 50,00 | | 255.294,00 | | 9.774.975,00 |
| Cantones con mapas de valoración completados | Cantones | | 1,00 | | 50,00 | | | | 2.516.300,00 |
| Cantones con equipamiento cantonal instalado | Cantones | | 2,00 | | 50,00 | | 826.020,00 | | 5.463.819,00 |
| Centro geomático operando | Centro | | | | 1,00 | | | | 700.603,00 |
| Estudio de reformas legales para sostenibilidad de la regularización realizado | Estudio | | | | 1,00 | | | | 15.000,00 |
| Sistema Nacional de Información de la Tierra | | | | | | | | | |
| Centro de datos para el Sistema Nacional implementado | Centro | | | | 1,00 | | 55.000,00 | | 896.653,00 |
| Diseño y conformación de la base de datos nacional completada | Base de Datos | | | | 1,00 | | | | 130.000,00 |
| Sistema de archivos de fotografía aérea y ortofotomapas implantado | Sistema | | | | 1,00 | | | | 80.000,00 |
| Sistema SIGTierras vía web | Sistema | | | | 1,00 | | 18.000,00 | | 2.386.400,00 |
| Estudio para la actualización rápida de mapas temáticos completado | Estudios | | | | 1,00 | | | | 30.000,00 |
| Cantones con mapas temáticos completados | Cantones | | | | 154,00 | | | | 17.881.507,00 |
| Monitoreo, evaluación y auditorías | | | | | | | | | |
| Administración del Proyecto | | | | | | | | | |
| Auditorías | | | | | | | | | |
| Imprevistos | | | | | | | | | |
| TOTAL | | | | | | | 14.976.314,00 | | 113.816.841,00 |