

## Informe Resumido

### Datos Básicos del Proyecto

Agencia Ejecutora (AE):	MINISTERIO DE AGRICULTURA Y GANADERIA
Sector:	AGRICULTURE AND RURAL DEVELOPMENT-LAND
Número(s) de Préstamo:	2461/OC-EC
Etapas:	Approved
Tipo de Operación:	INV - Inversión
Operación(es) Relacionada(s):	EC-T1217, RG-P1400
Subtipo de Operación:	ESP - Inversión Específica

### Fondos Disponibles (US\$)

#### ADMINISTRATION AND MANAGEMENT

Monto Aprobado Actual:	90.000.000,00
Monto Desembolsado a la fecha:	24.667.559,40
% Desembolsado:	27,41
Saldo:	65.332.440,60

### Costo total y Fuente

BID Original:	90.000.000,00
Actual BID:	90.000.000,00
Pari-passu:	70,00
Co-financiamiento/País:	38.000.000,00
Estimado Original:	128.000.000,00
Período de Amortización (meses):	246

### Categoría de Impacto Ambiental y Social del Proyecto

Categoría de Impacto Ambiental y Social del Proyecto: B

### Reformulación

( ) ¿El objetivo (s) del proyecto fue reformulado?

### Validación

Validado por el Jefe de División: 20-sep-2012  
Validado por Representante de País: 27-sep-2012

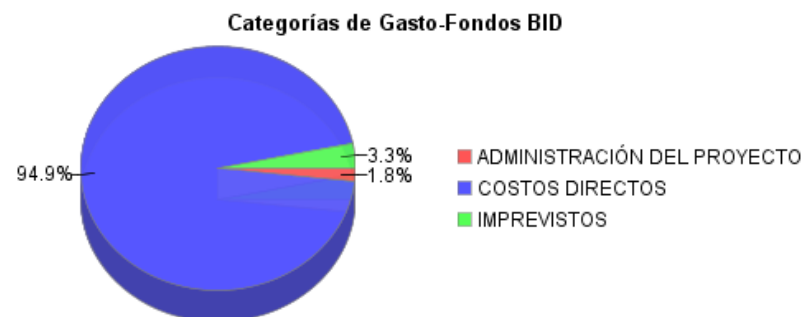
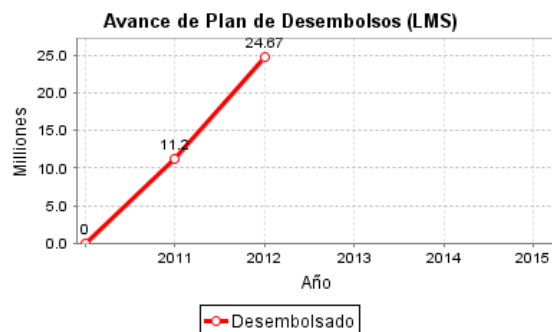
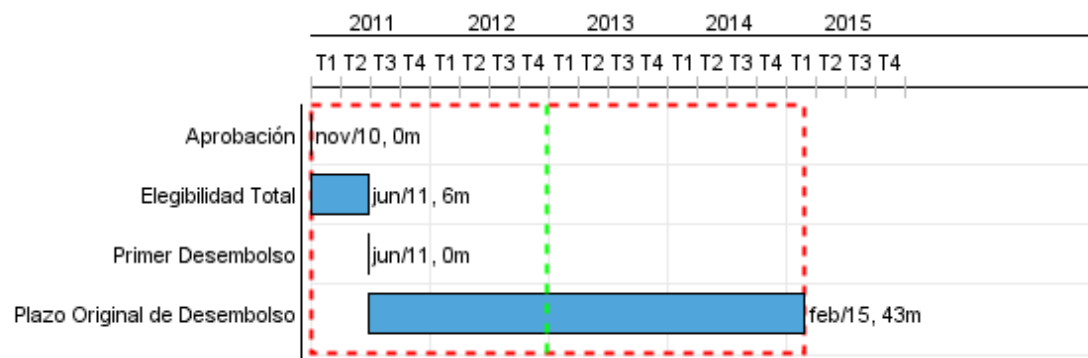

## Progreso Acumulado al 2012

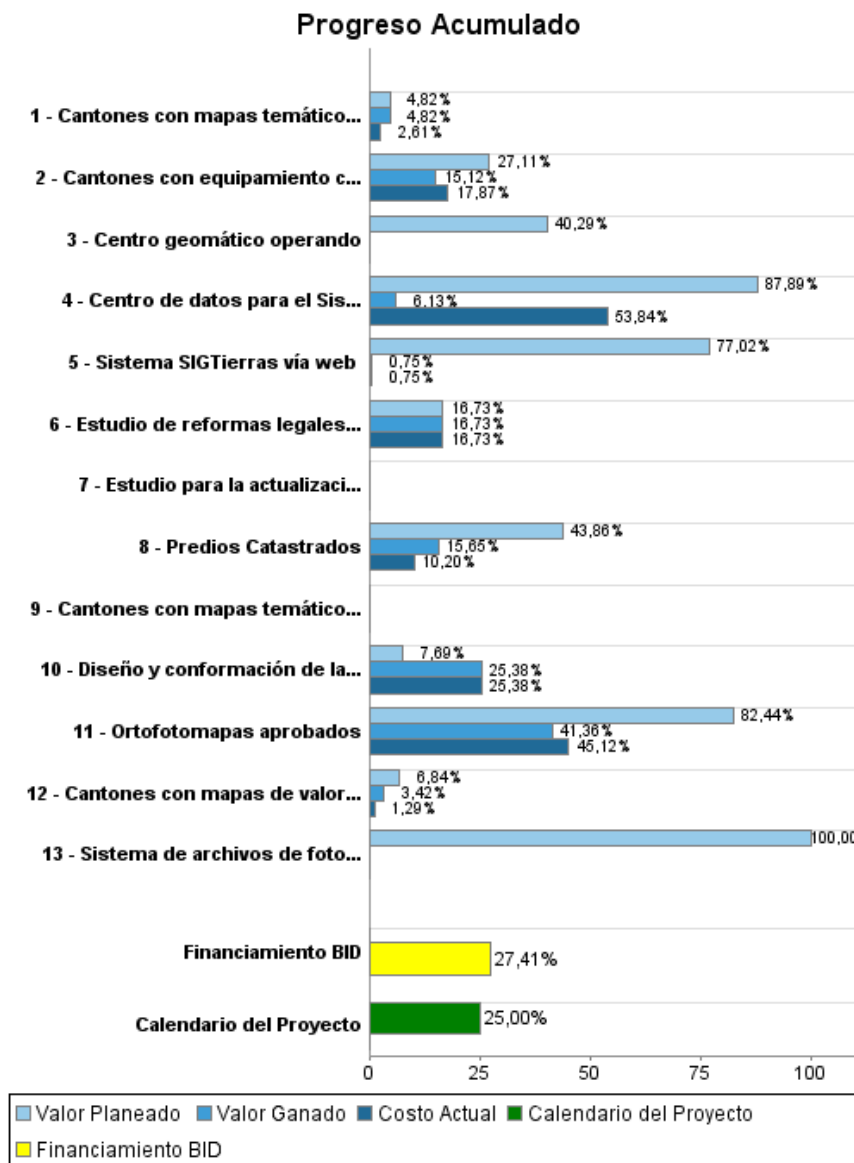

## Resultados

**Resultado:** Información cartográfica disponibilizada

Indicador	Unidad de Medida	Línea de base	Año Línea de base		Fin de Proyecto
Cantones catastrados y valorizados según la metodología MAGAP/PRAT	Cantones	8.00	2009	P A	50.00

**Resultado:** Centro de datos nacional de información de gestión de tierra implementado (incluyendo su operacion en cantones seleccionados para operación)

Indicador	Unidad de Medida	Línea de base	Año Línea de base		Fin de Proyecto
Cantones integrados al Sistema Nacional de Información de la Tierra	Cantones	8.00	2009	P A	25.00

**Resultado:** Predios Regularizados

Indicador	Unidad de Medida	Línea de base	Año Línea de base		Fin de Proyecto
Predios con situación legal de propiedad regularizada	Predios		2011	P A	170,000.00

**Productos: Progreso Físico y Financiero Anual 2012**

Descripción	Unidad de medida	Físico				Financiero			
		Planeado	Actual	Unidades Acumuladas	Unidades FDP	Planeado	Actual	Costos Acumulados	Costos FDP
<b>Información Cartográfica</b>									
Ortofotomapas aprobados	Km2	193.834,00	11.531,00		236.122,00	12.948.094,00	1.884.710,00		29.643.006,00
<b>Catastro y Regularización</b>									
Predios Catastrados	Predios	71.863,00	19.339,00		800.000,00	17.096.319,00	2.184.040,00		44.298.578,00
Cantones con mapas temáticos completados	Cantones	1,00	1,00		50,00	215.495,00			9.774.975,00
Cantones con mapas de valoración completados	Cantones	2,00	1,00		50,00	172.147,00	32.490,00		2.516.300,00
Cantones con equipamiento cantonal instalado	Cantones	21,00			50,00	655.298,00	150.490,00		5.463.819,00
Centro geomático operando	Centro	1,00			1,00	282.270,00			700.603,00
Estudio de reformas legales para sostenibilidad de la regularización realizado	Estudio				1,00		2.510,00		15.000,00
<b>Sistema Nacional de Información de la Tierra</b>									
Centro de datos para el Sistema Nacional implementado	Centro	1,00			1,00	733.040,00	427.770,00		896.653,00
Diseño y conformación de la base de datos nacional completada	Base de Datos				1,00	10.000,00	33.000,00		130.000,00
Sistema de archivos de fotografía aérea y ortofotomapas implantado	Sistema	1,00			1,00	80.000,00			80.000,00
Sistema SIGTierras vía web	Sistema				1,00	1.820.000,00			2.386.400,00
Estudio para la actualización rápida de mapas temáticos completado	Estudios				1,00				30.000,00
Cantones con mapas temáticos completados	Cantones				154,00				17.881.507,00
<b>Monitoreo, evaluación y auditorías</b>									
Sistema de monitoreo y seguimiento implantado	N/A					80.000,00	2.780,00		80.000,00
Evaluaciones realizadas (línea base, evaluación de medio término y evaluación final)	N/A					150.000,00			556.200,00
Soporte en el uso de la información	N/A					820.625,00	20.050,00		2.761.877,00
<b>Administración del Proyecto</b>									
Administración y Gestión	N/A					1.172.025,00	978.020,00		5.414.743,00
Estrategia de difusión	N/A					181.042,00	26.283,00		690.000,00
<b>Auditorías</b>									
Auditorías	N/A					50.000,00			200.000,00
<b>Imprevistos</b>									
Imprevistos sobre costos directos	N/A								4.480.339,00
<b>TOTAL</b>						<b>36.466.355,00</b>	<b>5.742.143,00</b>		<b>128.000.000,00</b>