

Relatório Resumido

Dados Gerais

Executor:	MINISTERIO DE AGRICULTURA Y GANADERIA
Sector:	AGRICULTURE AND RURAL DEVELOPMENT-LAND
Número da Operação:	2461/OC-EC
Estágio:	Approved
Tipo Operação:	INV - Investimento
Operação Relacionada:	EC-T1217, RG-P1400
Subtipo de Operação:	ESP - Specific Investment Operation

Fundos Disponíveis (US\$)

ADMINISTRATION AND MANAGEMENT	
Atual:	90.000.000,00
Desembolsado:	41.143.697,40
% Desembolsado:	45,72
Saldo:	48.856.302,60

Custo Total e Fonte

Original BID:	90.000.000,00
Corrente BID:	90.000.000,00
Pari-passu:	70,00
Cofinanciamento/País:	38.000.000,00
Original Estimado:	128.000.000,00
Período de Amortização (meses):	246

Categoria do impacto social

Categoria do impacto social:

Reformulação

B () Os objetivos do projeto foram reformulados?

Validação

Validado pelo Chefe de Divisão: 03-abr-2013
Validado pelo Representante do País: 12-abr-2013

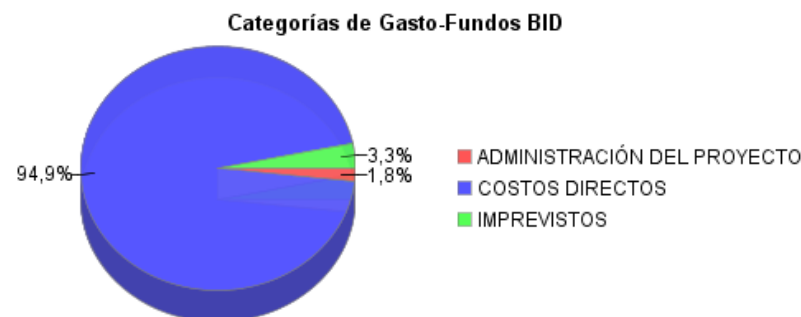
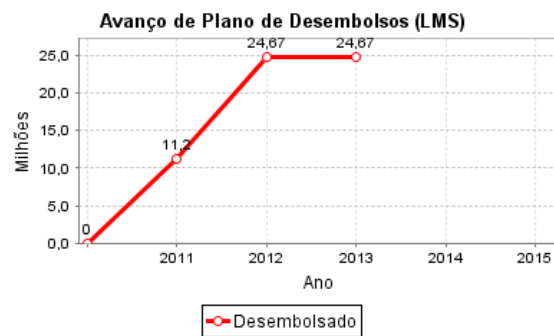
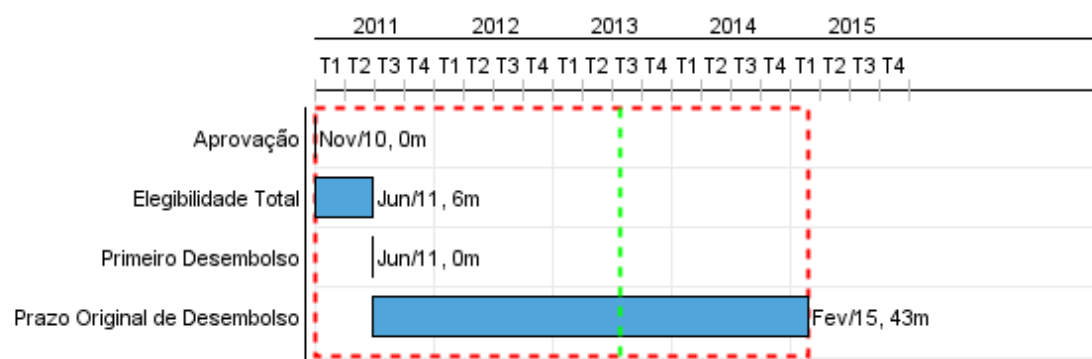

Progresso Acumulado até 2012

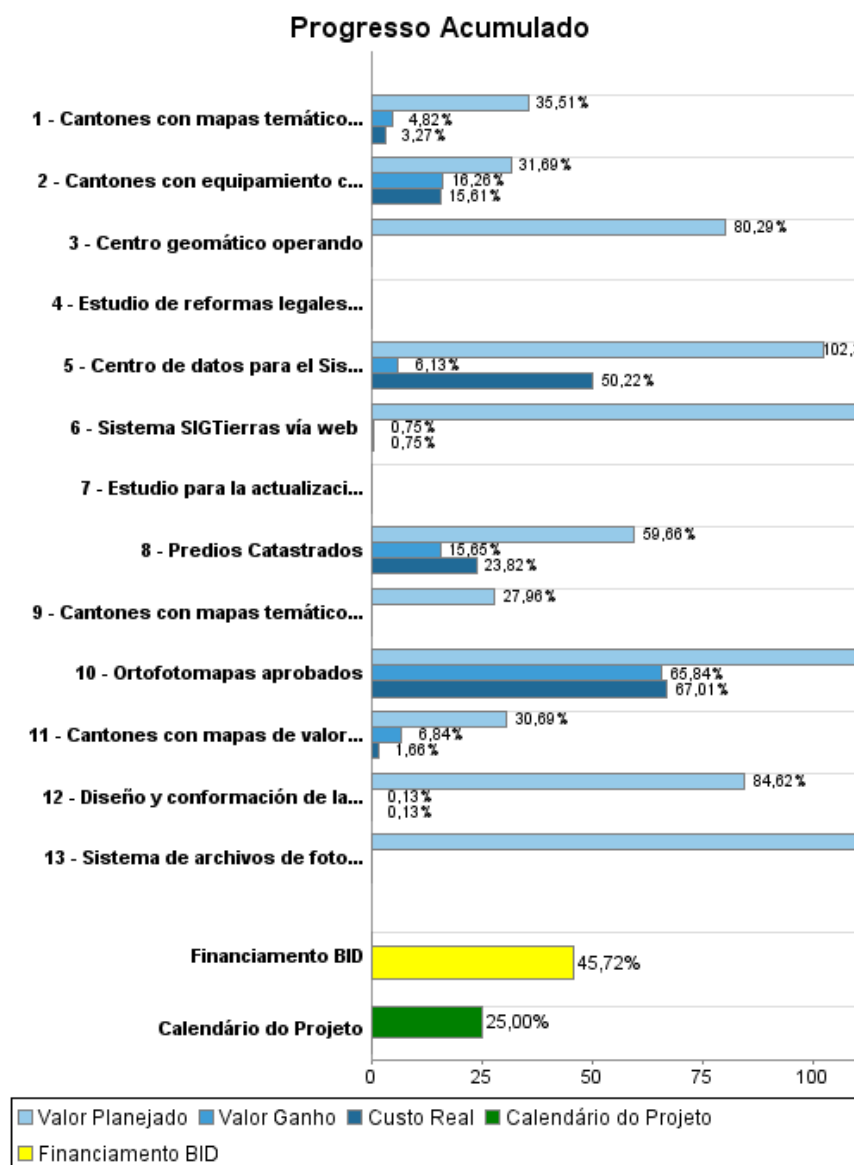

Resultados

Resultado: Información cartográfica disponibilizada

Indicador	Unidade Medida	Linha Base	Ano Linha Base		Final do Projeto
Cantones catastrados y valorizados según la metodología MAGAP/PRAT	Cantones	8,00	2009	P A	50,00

Resultado: Centro de datos nacional de información de gestión de tierra implementado (incluyendo su operacion en cantones seleccionados para operación)

Indicador	Unidade Medida	Linha Base	Ano Linha Base		Final do Projeto
Cantones integrados al Sistema Nacional de Información de la Tierra	Cantones	8,00	2009	P A	25,00

Resultado: Predios Regularizados

Indicador	Unidade Medida	Linha Base	Ano Linha Base		Final do Projeto
Predios con situación legal de propiedad regularizada	Predios		2011	P A	170.000,00

Produtos: Progresso Físico e Financeiro Anual 2012

Descrição	Unidade de medida	Físico				Financeiro			
		Planejado	Atual	Unidades Acumuladas	Unidades FDP	Planejado	Atual	Custos Acumulados	Custos FDP
Información Cartográfica									
Ortofotomapas aprobados	Km2	193.834,00	53.016,00		207.504,00	12.948.094,00	3.807.603,00		22.827.603,00
Catastro y Regularización									
Predios Catastrados	Predios	71.863,00	19.339,00		800.000,00	17.096.319,00	8.218.766,00		44.298.578,00
Cantones con mapas temáticos completados	Cantones	1,00	1,00		46,00	215.495,00	63.968,00		9.774.975,00
Cantones con mapas de valoración completados	Cantones	2,00	2,00		46,00	172.147,00	41.849,00		2.516.300,00
Cantones con equipamiento cantonal instalado	Cantones	21,00	2,00		46,00	655.298,00	26.822,00		5.463.819,00
Centro geomático operando	Centro	1,00			1,00	282.270,00			700.603,00
Estudio de reformas legales para sostenibilidad de la regularización realizado	Estudio				1,00				15.000,00
Sistema Nacional de Información de la Tierra									
Centro de datos para el Sistema Nacional implementado	Centro	1,00			1,00	733.040,00	395.329,00		896.653,00
Diseño y conformación de la base de datos nacional completada	Base de Datos				1,00	10.000,00	175,00		130.000,00
Sistema de archivos de fotografía aérea y ortofotomapas implantado	Sistema	1,00			1,00	80.000,00			80.000,00
Sistema SIGTierras vía web	Sistema				1,00	1.820.000,00			2.386.400,00
Estudio para la actualización rápida de mapas temáticos completado	Estudios				1,00				30.000,00
Cantones con mapas temáticos completados	Cantones				154,00				17.881.507,00
Monitoreo, evaluación y auditorías									
Sistema de monitoreo y seguimiento implantado	N/A					80.000,00			80.000,00
Evaluaciones realizadas (línea base, evaluación de medio término y evaluación final)	N/A					150.000,00			556.200,00
Soporte en el uso de la información	N/A					820.625,00	184.279,00		2.761.877,00
Administración del Proyecto									
Administración y Gestión	N/A					1.172.025,00	1.173.206,00		5.414.743,00
Estrategia de difusión	N/A					181.042,00	48.014,00		690.000,00
Auditorías									
Auditorías	N/A					50.000,00	7.427,00		200.000,00
Imprevistos									
Imprevistos sobre costos directos	N/A								11.295.742,00
TOTAL						36.466.355,00	13.967.438,00		128.000.000,00