

## Informe Resumido

### Datos Básicos del Proyecto

Agencia Ejecutora (AE): MINISTERIO DE AGRICULTURA Y GANADERIA  
Sector: AGRICULTURE AND RURAL DEVELOPMENT-LAND  
Número(s) de Préstamo: 2461/OC-EC  
Etapa: Approved  
Tipo de Operación: INV - Inversión  
Operación(es) Relacionada(s): EC-T1217, RG-P1400  
Subtipo de Operación: ESP - Inversión Específica

### Fondos Disponibles (US\$)

ADMINISTRATION AND MANAGEMENT  
Monto Aprobado Actual: 90.000.000,00  
Monto Desembolsado a la fecha: 41.143.697,40  
% Desembolsado: 45,72  
Saldo: 48.856.302,60

### Costo total y Fuente

BID Original: 90.000.000,00  
Actual BID: 90.000.000,00  
Pari-passu: 70,00  
Co-financiamiento/País: 38.000.000,00  
Estimado Original: 128.000.000,00  
Período de Amortización (meses): 246

### Categoría de Impacto Ambiental y Social del Proyecto

Categoría de Impacto Ambiental y Social del Proyecto: B

### Reformulación

( ) ¿El objetivo (s) del proyecto fue reformulado?

### Validación

Validado por el Jefe de División: 26-sep-2013  
Validado por Representante de País: 09-oct-2013

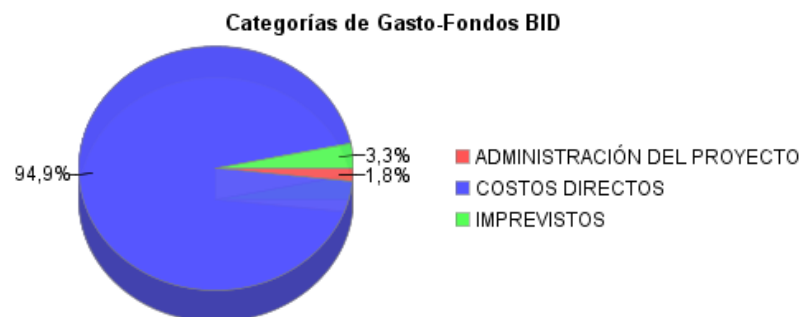
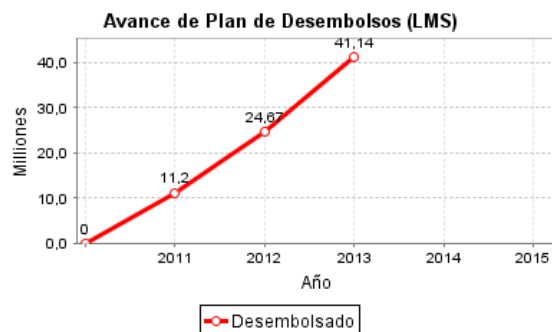
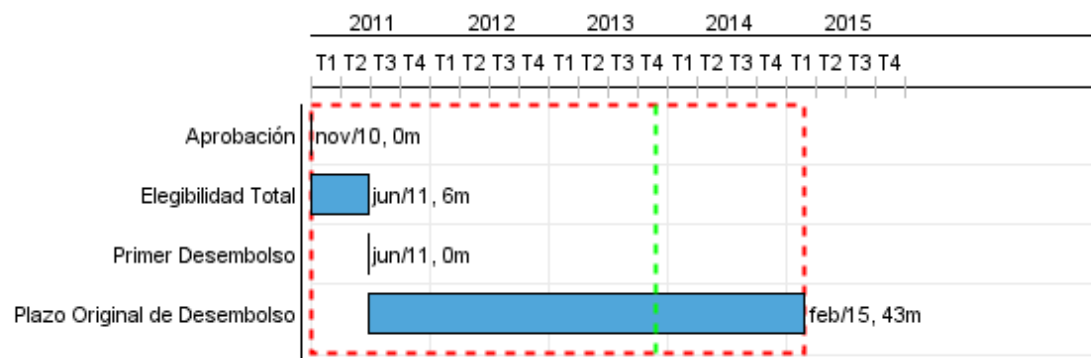

## Progreso Acumulado al 2013

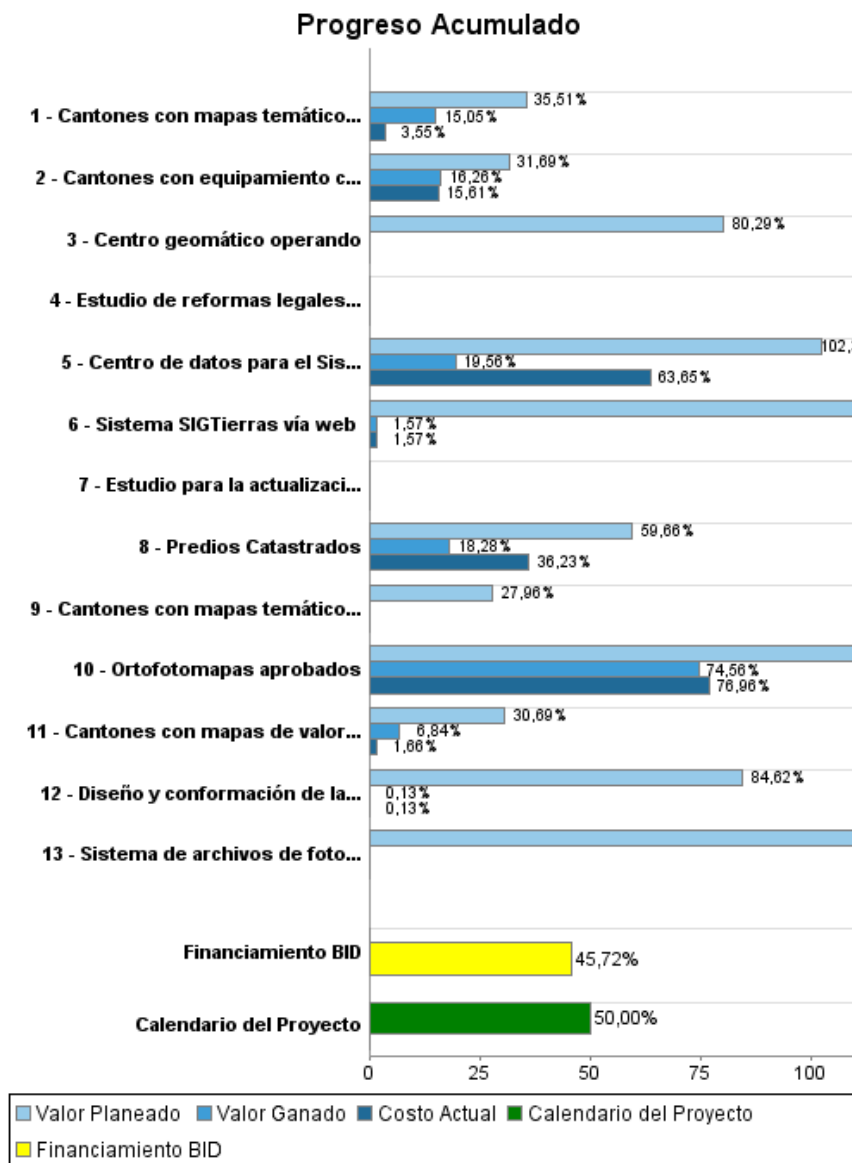

## Resultados

**Resultado:** Información cartográfica disponibilizada

Indicador	Unidad de Medida	Línea de base	Año Línea de base		Fin de Proyecto
Cantones catastrados y valorizados según la metodología MAGAP/PRAT	Cantones	8,00	2009	P A	50,00

**Resultado:** Centro de datos nacional de información de gestión de tierra implementado (incluyendo su operacion en cantones seleccionados para operación)

Indicador	Unidad de Medida	Línea de base	Año Línea de base		Fin de Proyecto
Cantones integrados al Sistema Nacional de Información de la Tierra	Cantones	8,00	2009	P A	25,00

**Resultado:** Predios Regularizados

Indicador	Unidad de Medida	Línea de base	Año Línea de base		Fin de Proyecto
Predios con situación legal de propiedad regularizada	Predios		2011	P A	170.000,00

## Productos: Progreso Físico y Financiero Anual 2013

Descripción	Unidad de medida	Físico				Financiero			
		Planeado	Actual	Unidades Acumuladas	Unidades FDP	Planeado	Actual	Costos Acumulados	Costos FDP
<b>Información Cartográfica</b>									
Ortofotomapas aprobados	Km2	112.200,00	29.639,00		207.504,00	7.531.000,00	2.270.766,00		22.827.603,00
<b>Catastro y Regularización</b>									
Predios Catastrados	Predios	300.000,00	49.833,00		800.000,00	7.000.000,00	5.497.090,00		44.298.578,00
Cantones con mapas temáticos completados	Cantones	12,00	4,00		46,00	3.000.000,00	27.600,00		9.774.975,00
Cantones con mapas de valoración completados	Cantones	9,00			46,00	600.000,00			2.516.300,00
Cantones con equipamiento cantonal instalado	Cantones	12,00			46,00	250.000,00			5.463.819,00
Centro geomático operando	Centro				1,00	280.241,00			700.603,00
Estudio de reformas legales para sostenibilidad de la regularización realizado	Estudio				1,00				15.000,00
<b>Sistema Nacional de Información de la Tierra</b>									
Centro de datos para el Sistema Nacional implementado	Centro				1,00	130.000,00	120.397,00		896.653,00
Diseño y conformación de la base de datos nacional completada	Base de Datos				1,00	100.000,00			130.000,00
Sistema de archivos de fotografía aérea y ortofotomapas implantado	Sistema				1,00	40.000,00			80.000,00
Sistema SIGTierras vía web	Sistema				1,00	920.000,00	19.500,00		2.386.400,00
Estudio para la actualización rápida de mapas temáticos completado	Estudios				1,00				30.000,00
Cantones con mapas temáticos completados	Cantones				154,00	5.000.000,00			17.881.507,00
<b>Monitoreo, evaluación y auditorías</b>									
Sistema de monitoreo y seguimiento implantado	N/A					80.000,00	31.879,00		80.000,00
Evaluaciones realizadas (línea base, evaluación de medio término y evaluación final)	N/A					200.000,00			556.200,00
Soporte en el uso de la información	N/A					703.853,00	6.980,00		2.761.877,00
<b>Administración del Proyecto</b>									
Administración y Gestión	N/A					1.184.641,00	537.685,00		5.414.743,00
Estrategia de difusión	N/A					200.000,00	4.500,00		690.000,00
<b>Auditorías</b>									
Auditorías	N/A					45.000,00	28.731,00		200.000,00
<b>Imprevistos</b>									
Imprevistos sobre costos directos	N/A								11.295.742,00
<b>TOTAL</b>						<b>27.264.735,00</b>	<b>8.545.128,00</b>		<b>128.000.000,00</b>