

LEYENDA

- CENTRO HISTORICO DE LIMA
- PATrimonio Cultural de la Humanidad
- ZONA CON OBRAS DE PROTECCION POR PARTE DEL INIC
- RESTOS ARQUEOLOGICOS
- JESUS MARIA
- Limite Zona Monumental (Reglamentacion Especial)

MUNICIPALIDAD METROPOLITANA DE LIMA

PROYECTO DE PREPARACION DEL PLAN DE INVERSIONES PARA EL TRANSPORTE METROPOLITANO DE LIMA

PROTRANSPORTE DE LIMA

Ing. Elaborador: [ ]

Ing. Revisor: [ ]

Ing. E. P. [ ]

Ing. E. P. [ ]

Ing. E. P. [ ]

Ing. E. P. [ ]

REVISIONES

Nº	FECHA	DESCRIPCION

ESTUDIOS TÉCNICOS Y AMBIENTALES DEL CORRECTOR SEGREGADO DE ALTA CAPACIDAD (COSAC I) Y SUS TERMINALES DE TRANSPORTE

CONTRATO Nº 029-2002-MML-PROTRANSPORTE

PATrimonio Cultural

FECHA	15.000
7.7	

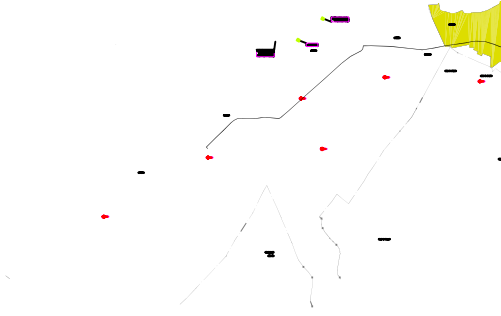
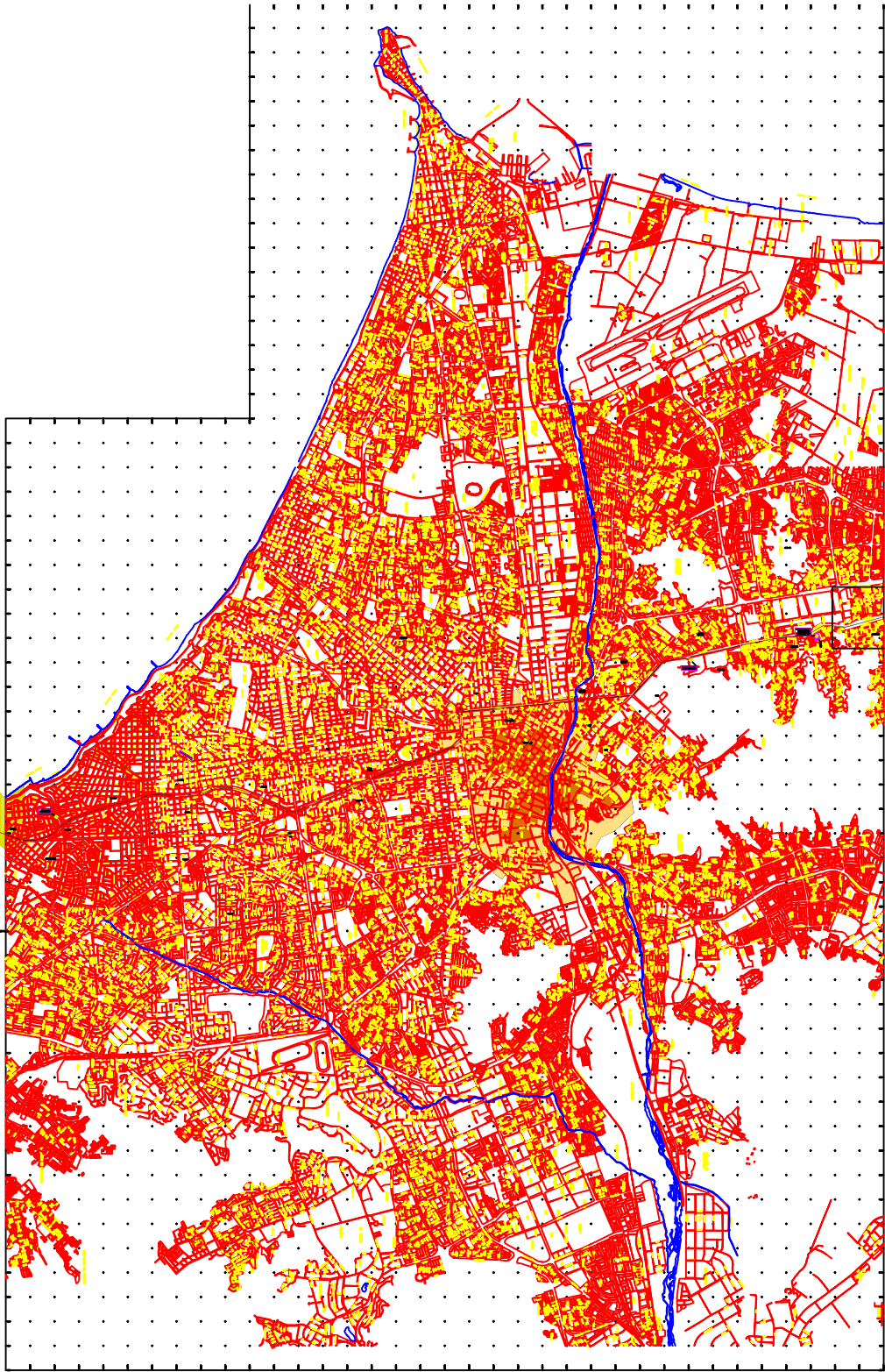

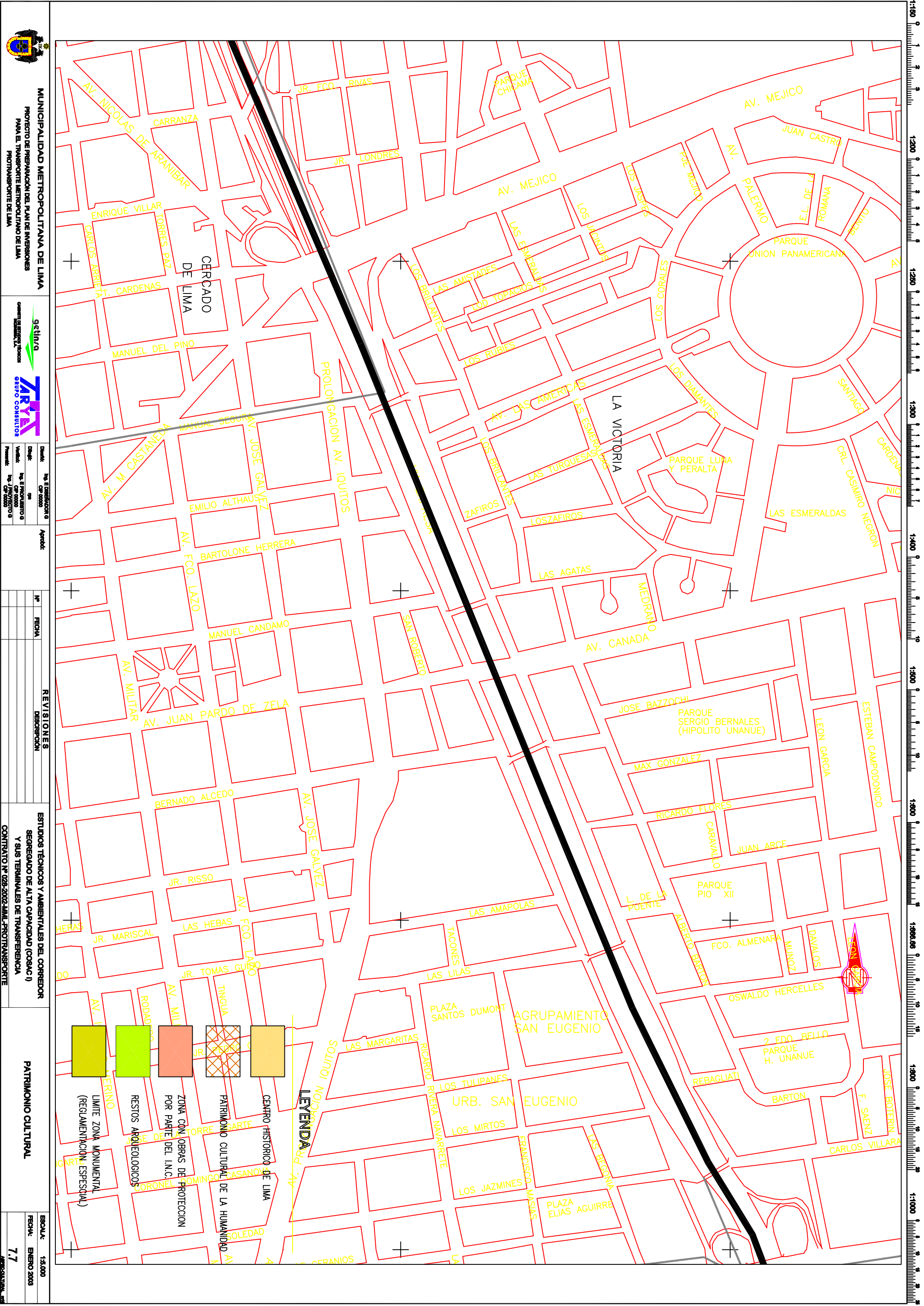



**MUNICIPALIDAD METROPOLITANA DE LIMA**

PROYECTO DE PREPARACIÓN DEL PLAN DE INVERSIONES  
PARA EL TRANSPORTE METROPOLITANO DE LIMA  
PROTRANSPORTE DE LIMA



gef  
ZARAYA  
GRUPO CONSULTOR

Director	Ing. E. Estrada	Asesor	
Diseño	Ing. E. Estrada		
Verificación	Ing. E. Estrada		
Proyecto	Ing. E. Estrada		

REVISIONES	
Nº	FECHA

**ESTUDIOS TÉCNICOS Y AMBIENTALES DEL CORREDOR  
SEGREGADO DE ALTA CAPACIDAD (COSAC I)  
Y SUS TERMINALES DE TRANSFERENCIA**

CONTRATO Nº 028-2002-MML-PROTRANSPORTE

**PATRIMONIO CULTURAL**

ESCALA:	1:5,000
FECHA:	ENERO 2003
7.7	



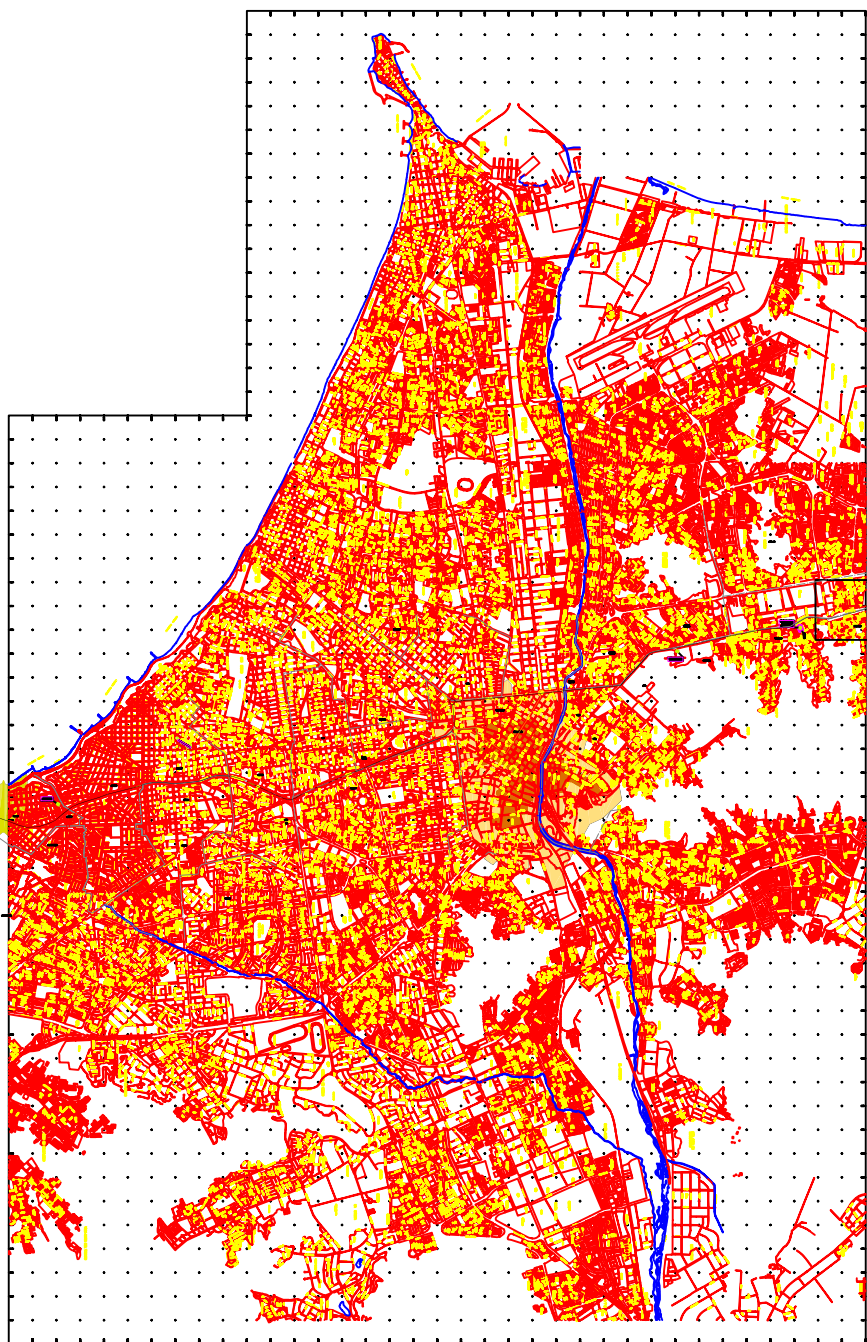

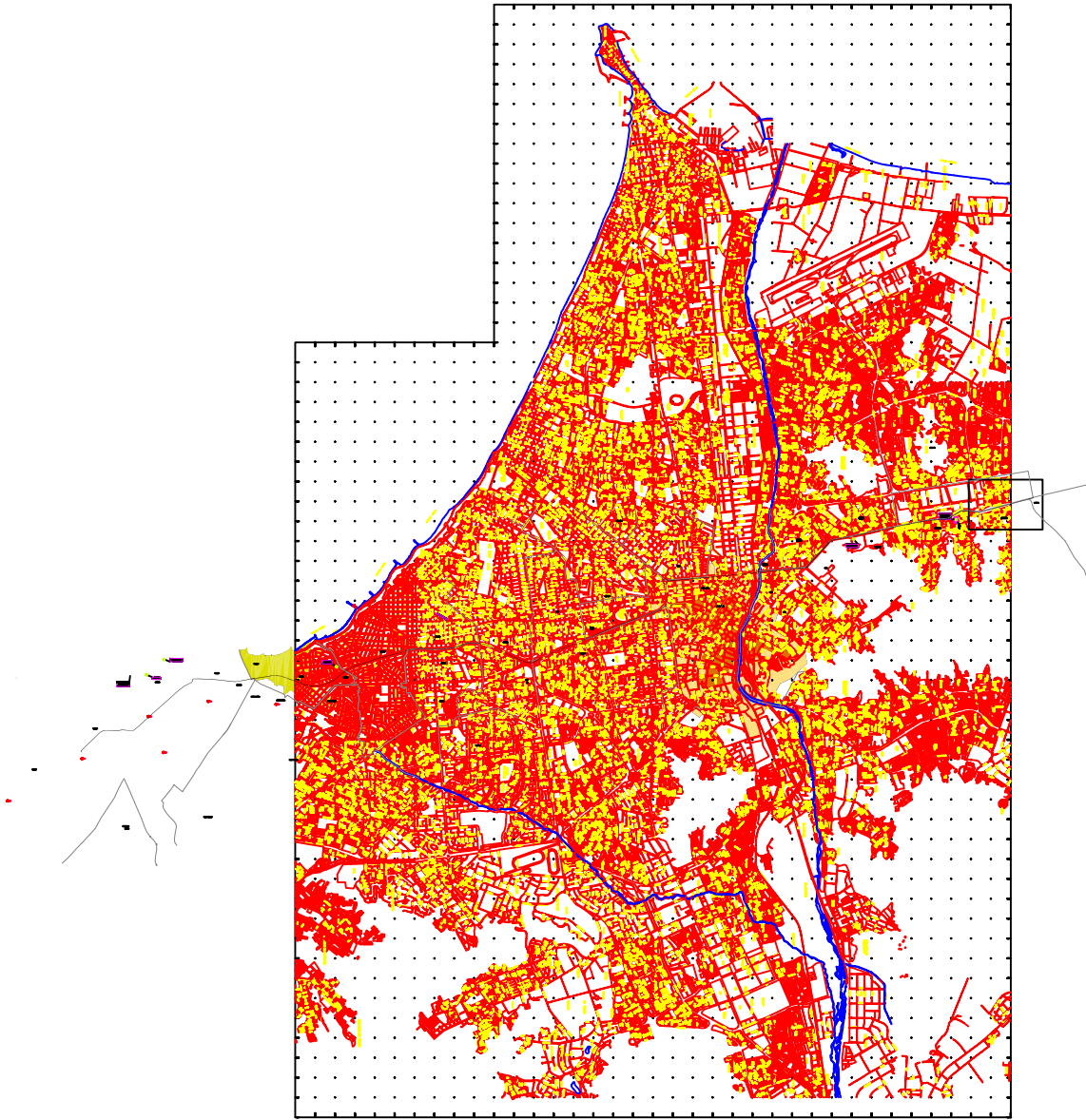



Diseno:	Ing. E DIAZBARDOR @ CIP 00000
Dibujos:	ips
Verific:	Ing. E PROPUESTO @ CIP 00000
Presenta:	Ing. J PROYECTO @ CIP 00000

**Aprobado:**

REVISIONES	
Nº	FECHA DESCRIPCIÓN

**ESTUDIOS TÉCNICOS Y AMBIENTALES DEL CORREDOR  
SEGREGADO DE ALTA CAPACIDAD (COSAC I)  
Y SUS TERMINALES DE TRANSFERENCIA**

ESCALA:	15.000
FECHA:	ENERO 2003
	7.7
AGRICULTURAL, etc.	

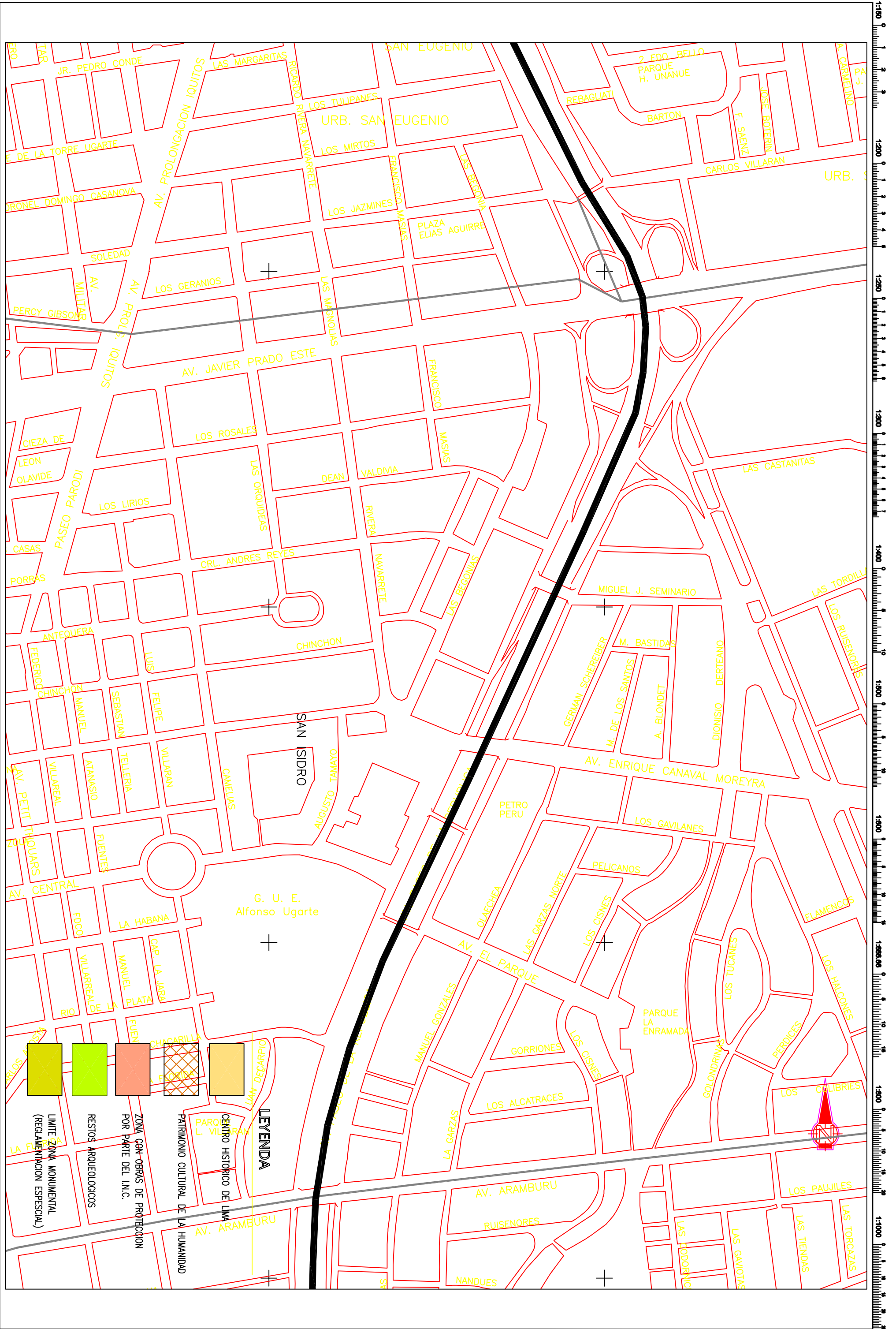



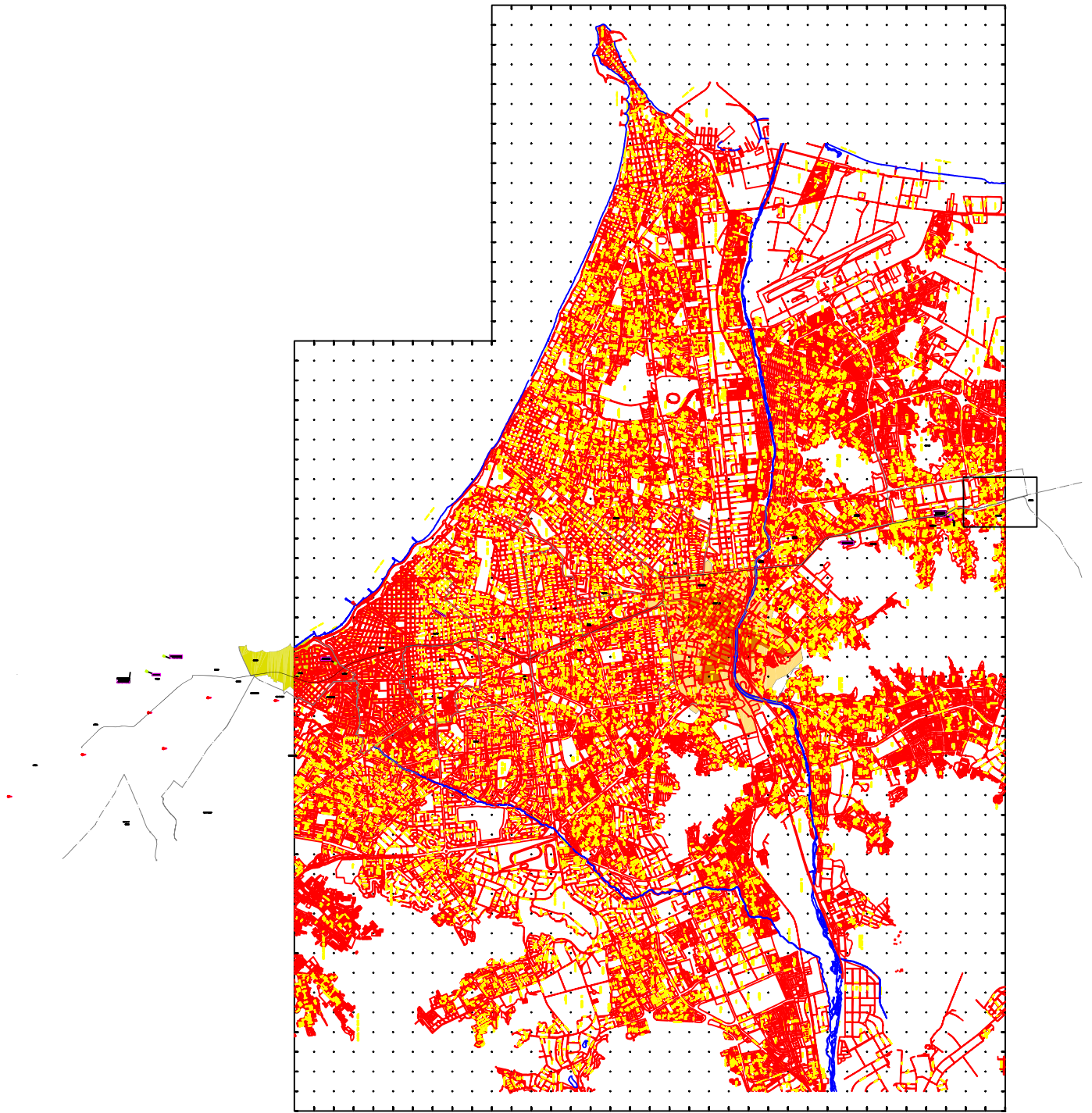

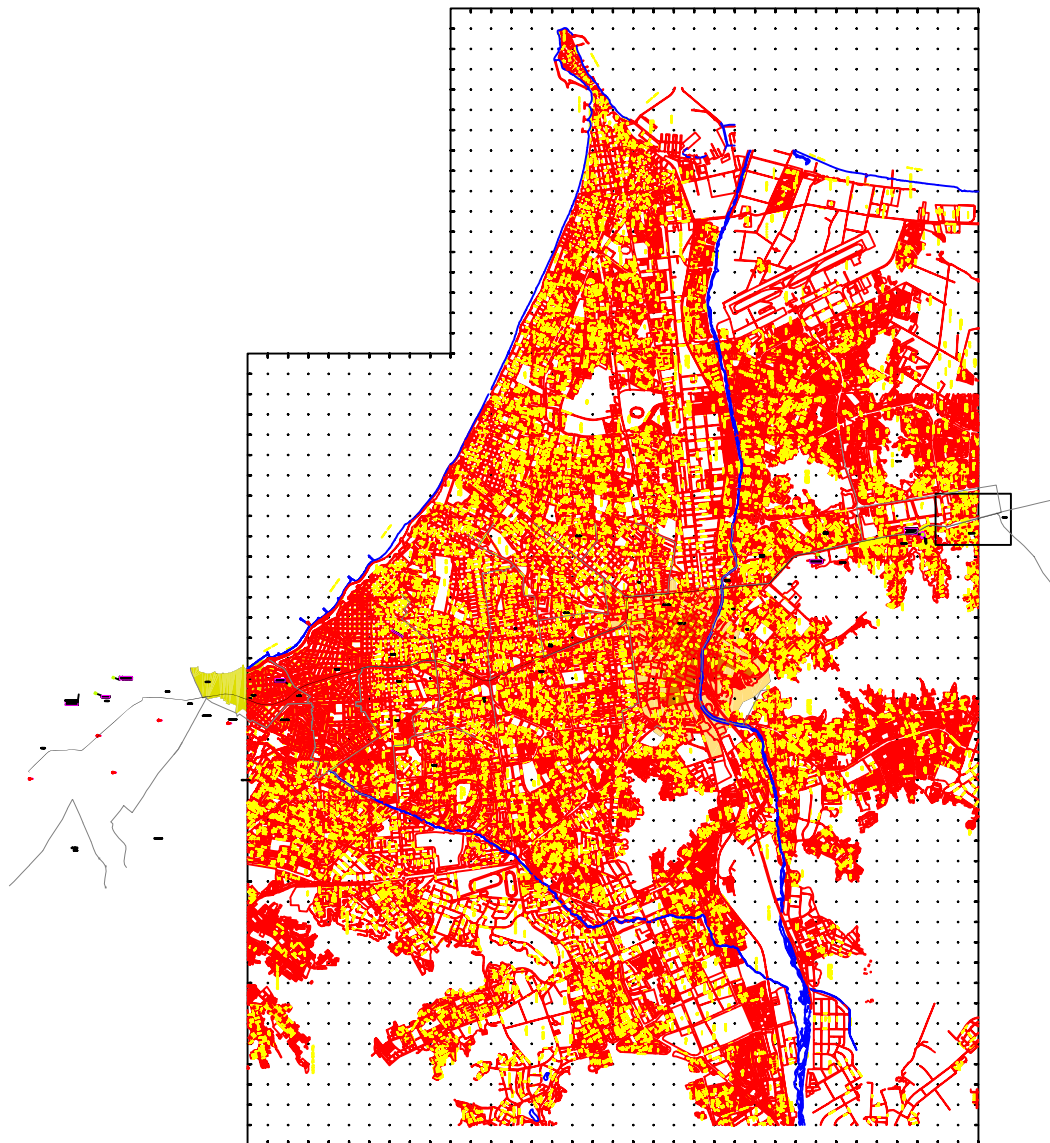

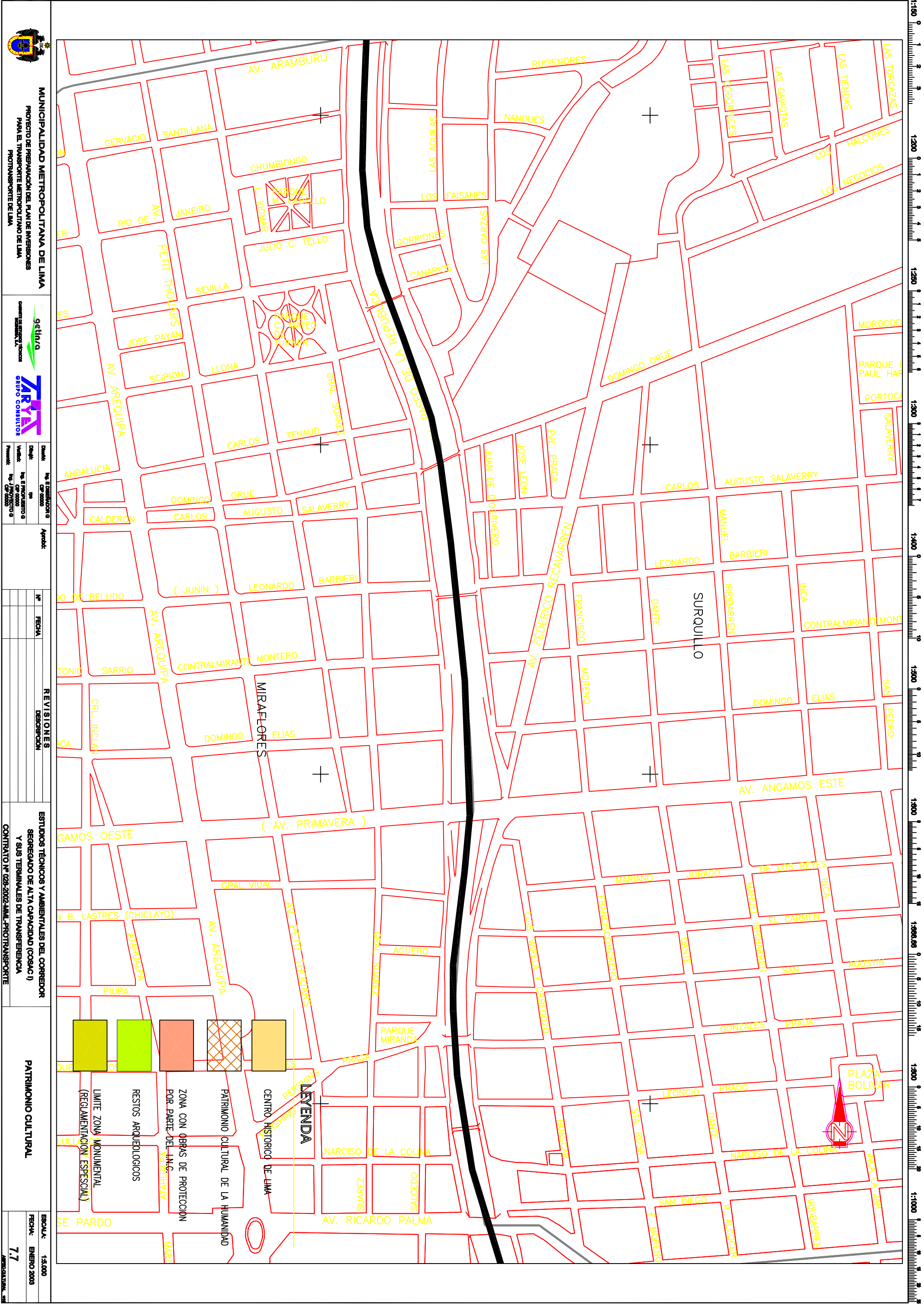





**MUNICIPALIDAD METROPOLITANA DE LIMA**

PROYECTO DE PREPARACIÓN DEL PLAN DE INVERSIONES PARA EL TRANSPORTE METROPOLITANO DE LIMA

PROTRANSPORTE DE LIMA



**getin/g**

GRUPO CONSULTOR

Director	Ing. E. FERRER
Subdirector	Ing. J. FERRER
Asesor	Ing. J. FERRER
Analista	Ing. J. FERRER
Asistente	Ing. J. FERRER

Nº	FECHA	REVISIONES
		DESCRIPCIÓN

CONTRATO Nº 028-2002-AMAL-PROTRANSPORTE



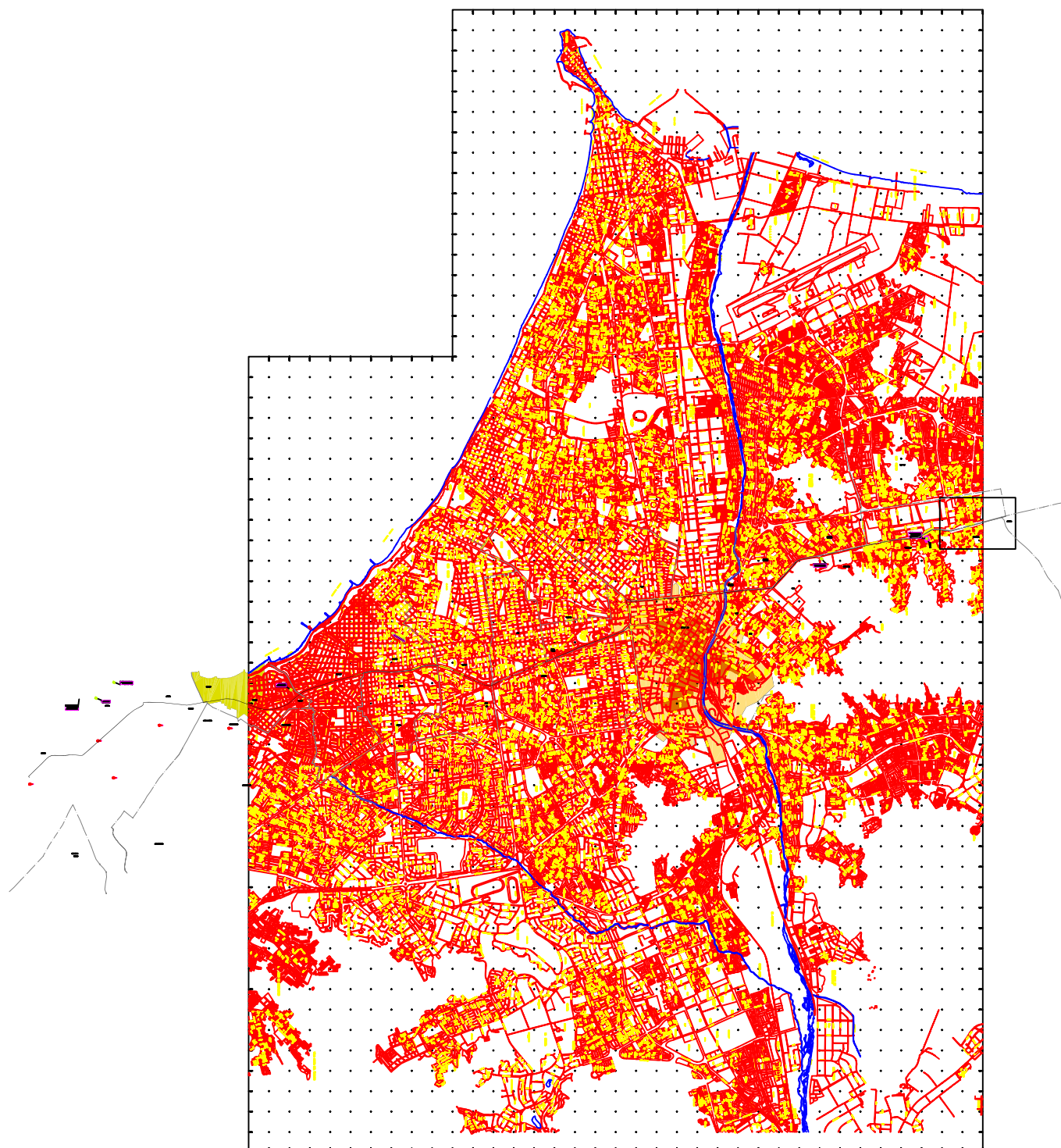

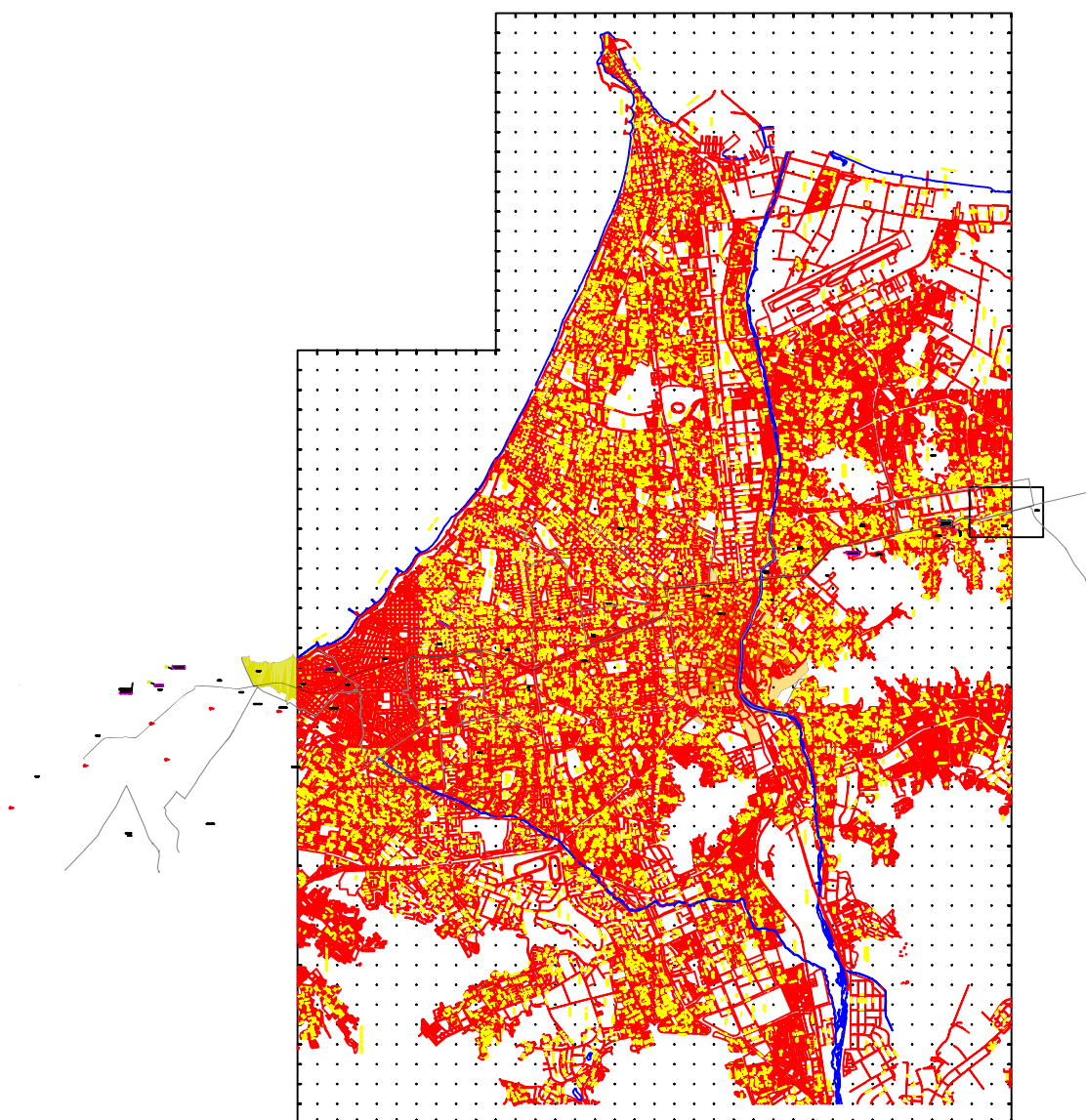

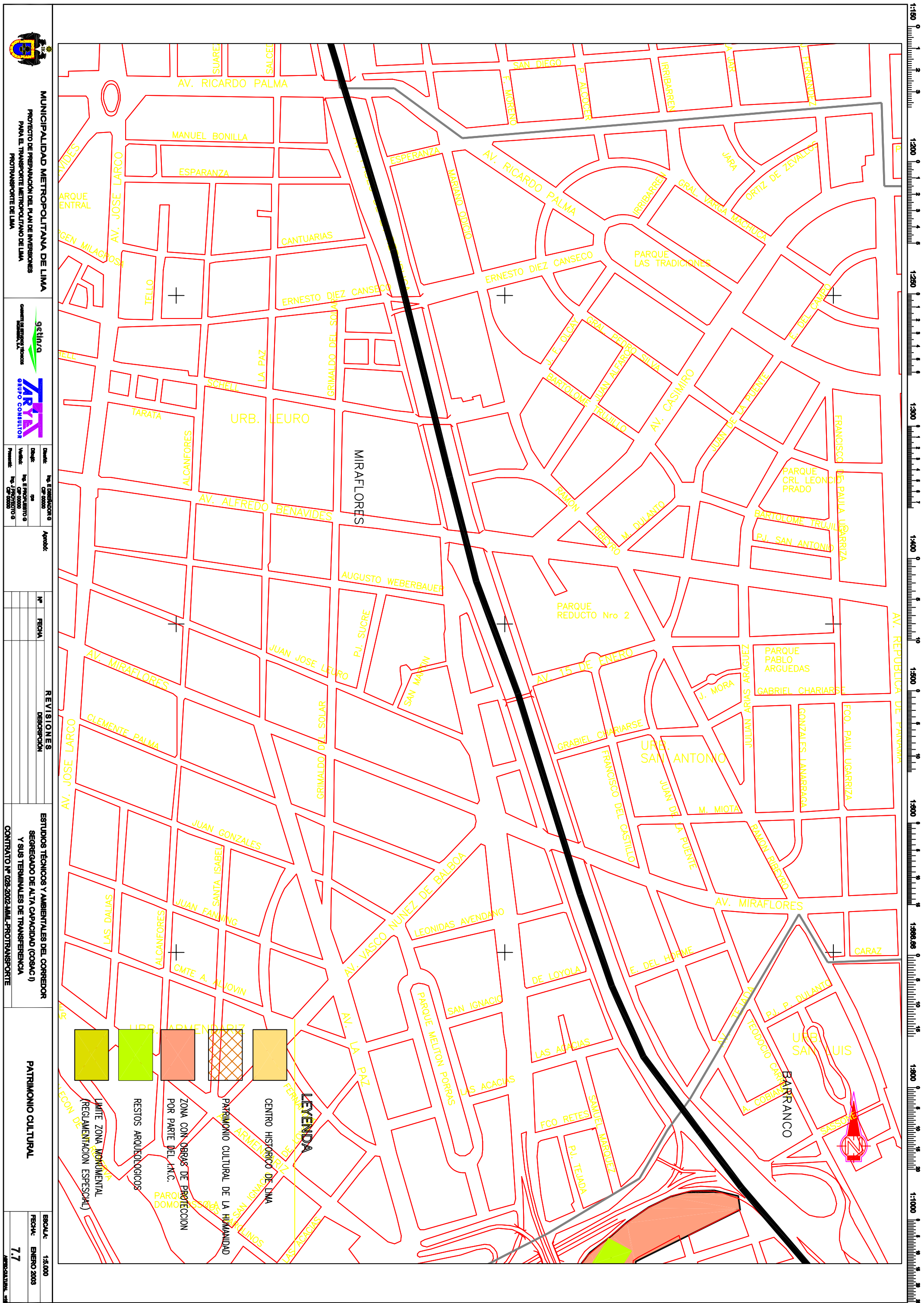



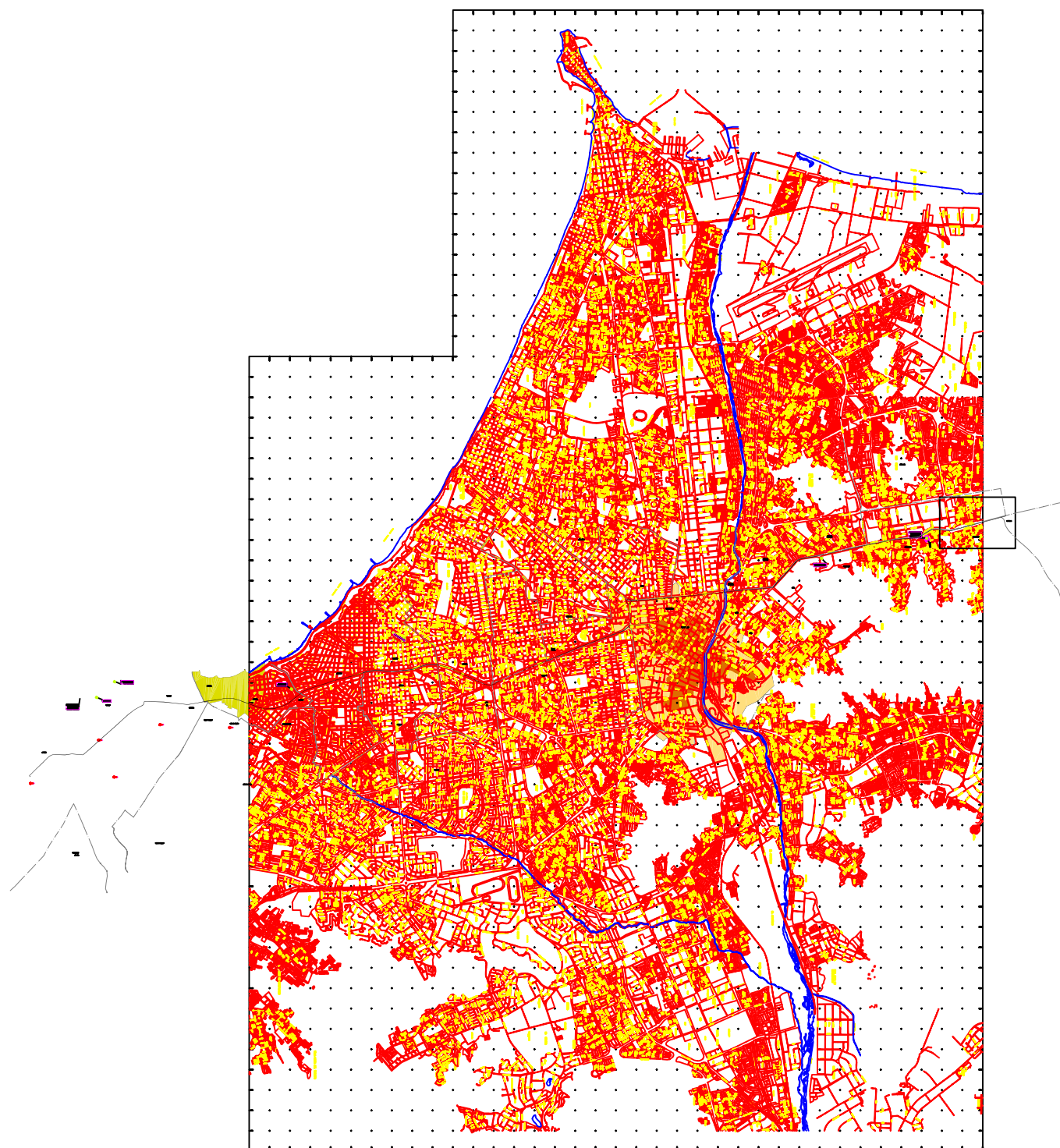

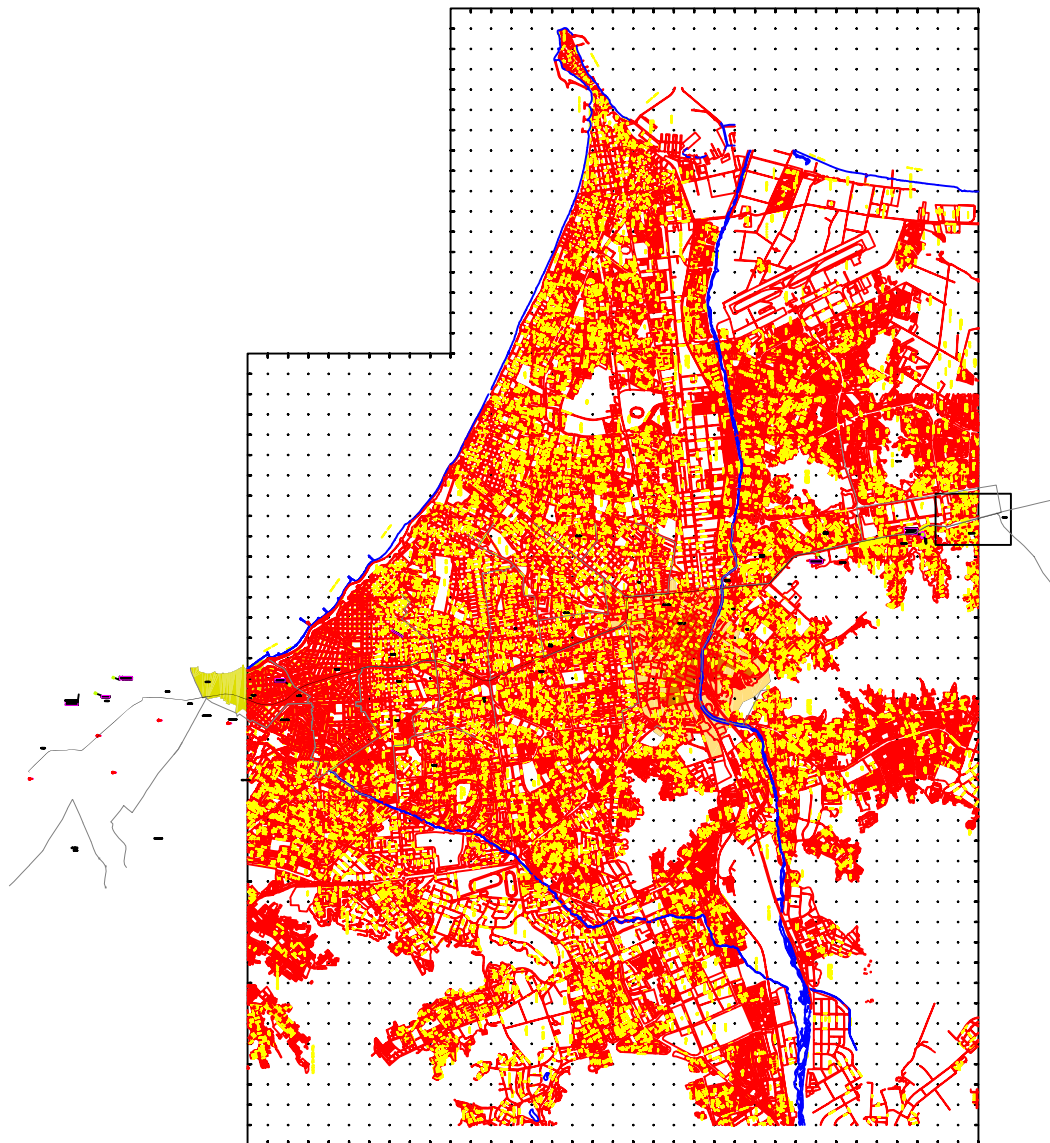

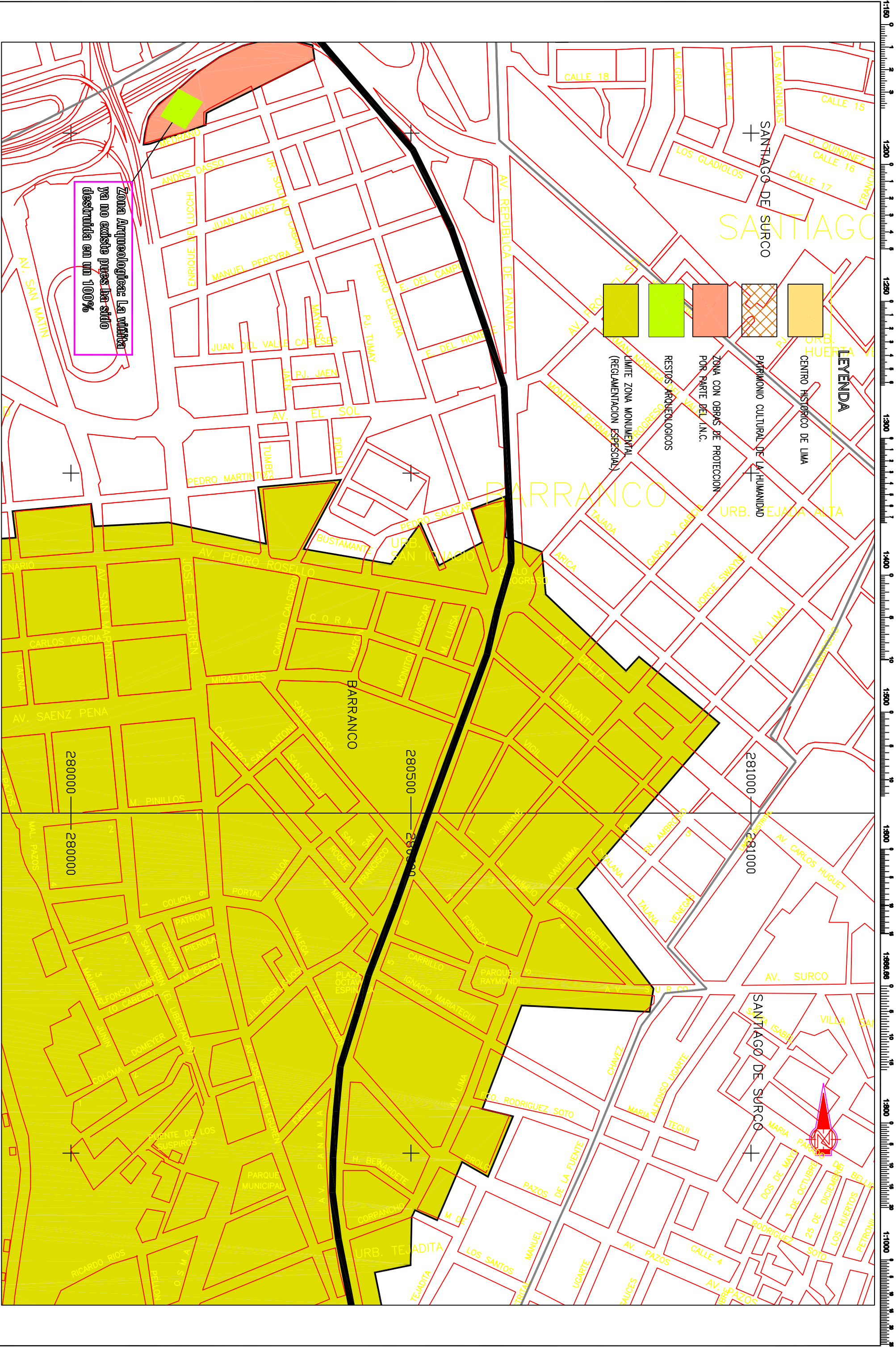







**MUNICIPALIDAD METROPOLITANA DE LIMA**  
PROYECTO DE PREPARACIÓN DEL PLAN DE INVERSIONES  
PARA EL TRANSPORTE METROPOLITANO DE LIMA  
PROTRANSPORTE DE LIMA



**getúlio**  
DIRECCIÓN GENERAL DE PLANEACIÓN URBANA



**ZARYA**  
GRUPO CONSORCIO

Elaborado por	Revisado por	Aprobado por
Ing. E. GARCÍA	Ing. E. GARCÍA	Ing. E. GARCÍA
Ing. E. GARCÍA	Ing. E. GARCÍA	Ing. E. GARCÍA
Ing. E. GARCÍA	Ing. E. GARCÍA	Ing. E. GARCÍA

REVISIONES	
Nº	FECHA

**ESTUDIOS TÉCNICOS Y AMBIENTALES DEL CORREDOR  
SEGREGADO DE ALTA CAPACIDAD (COSAC I)  
Y SUS TERMINALES DE TRANSFERENCIA**  
CONTRATO Nº 028-2002-IML-PROTRANSPORTE

**PATRIMONIO CULTURAL**

**ESCALA: 1:5000**  
**FECHA: ENERO 2003**  
**7.7**  
APROBACIÓN: 2003



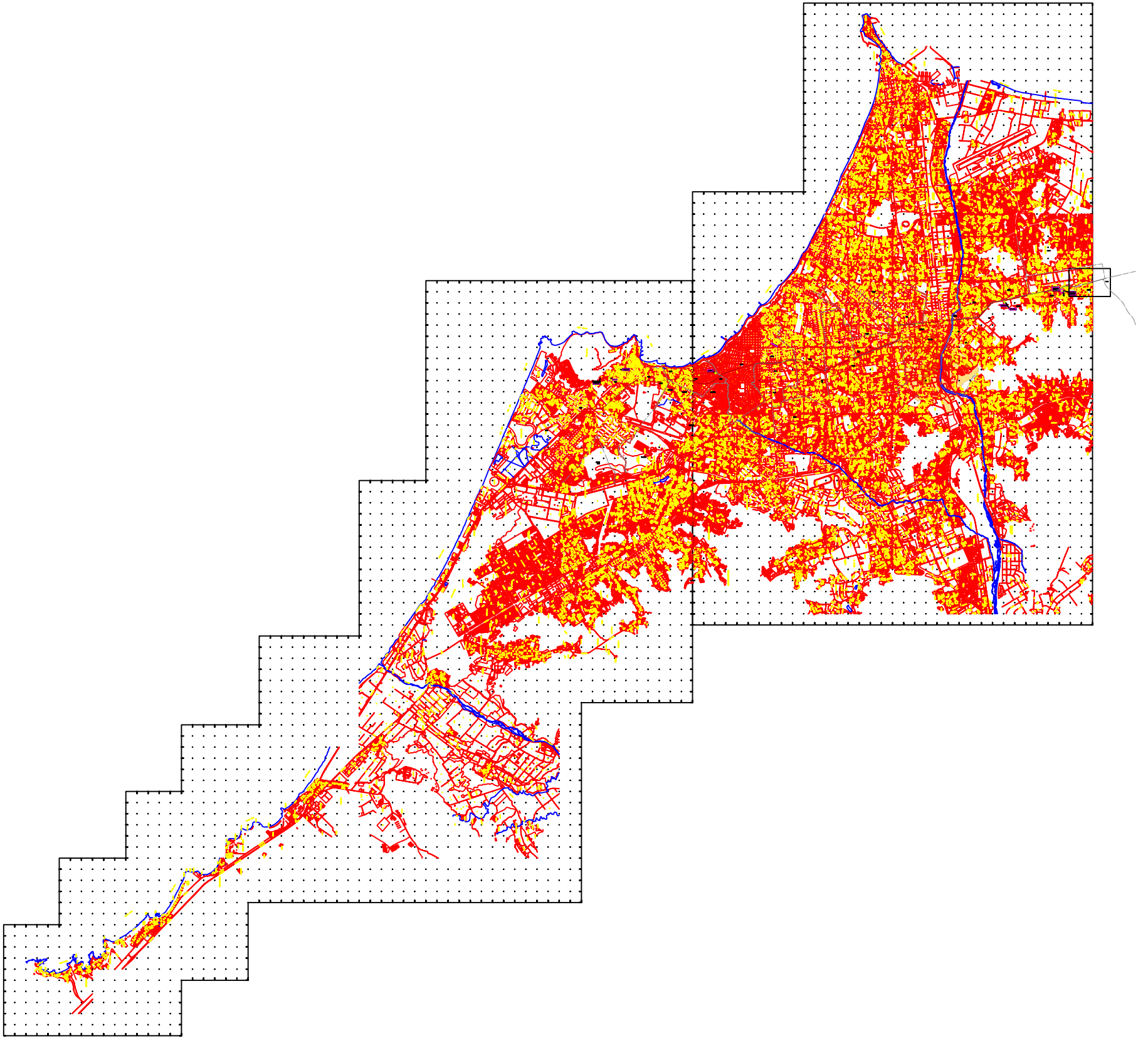

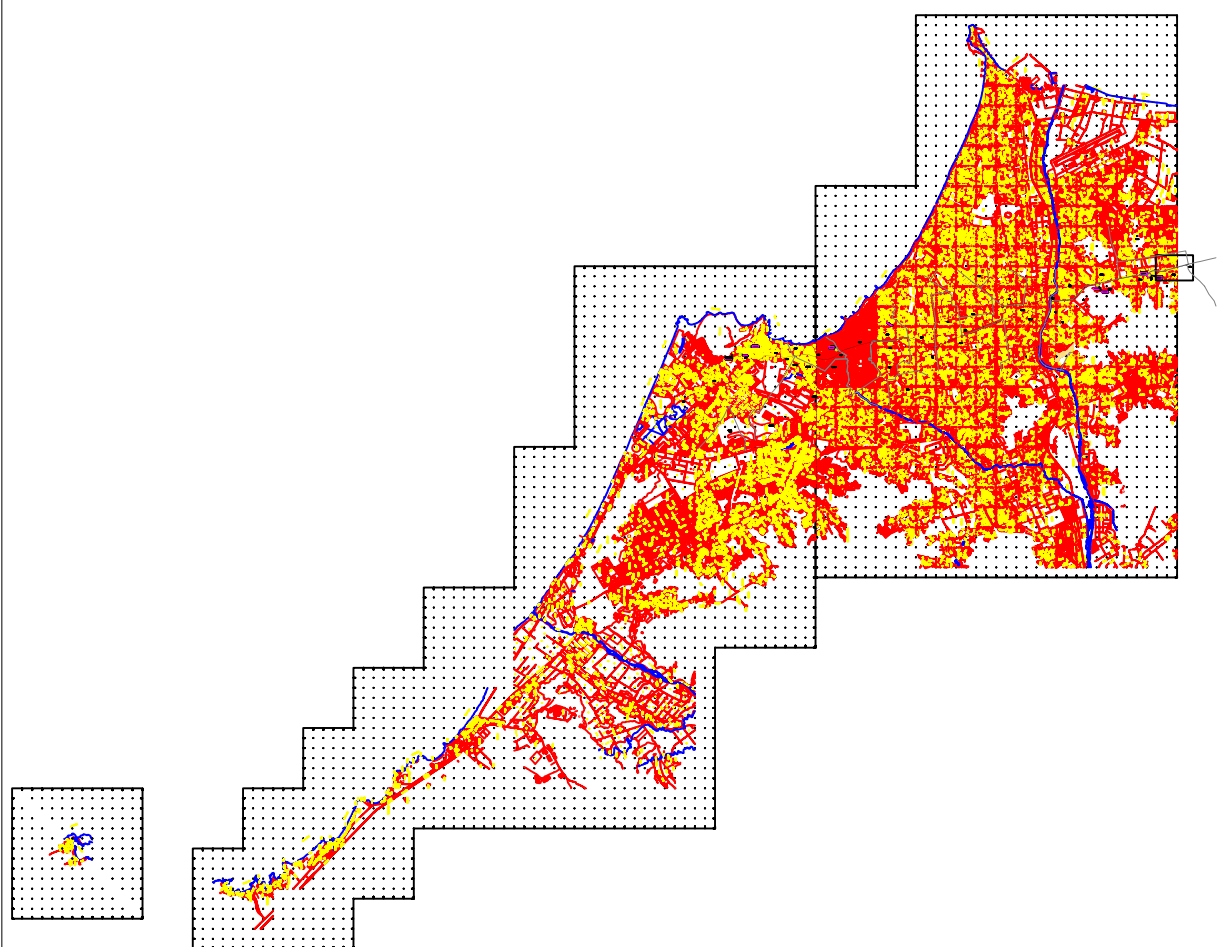

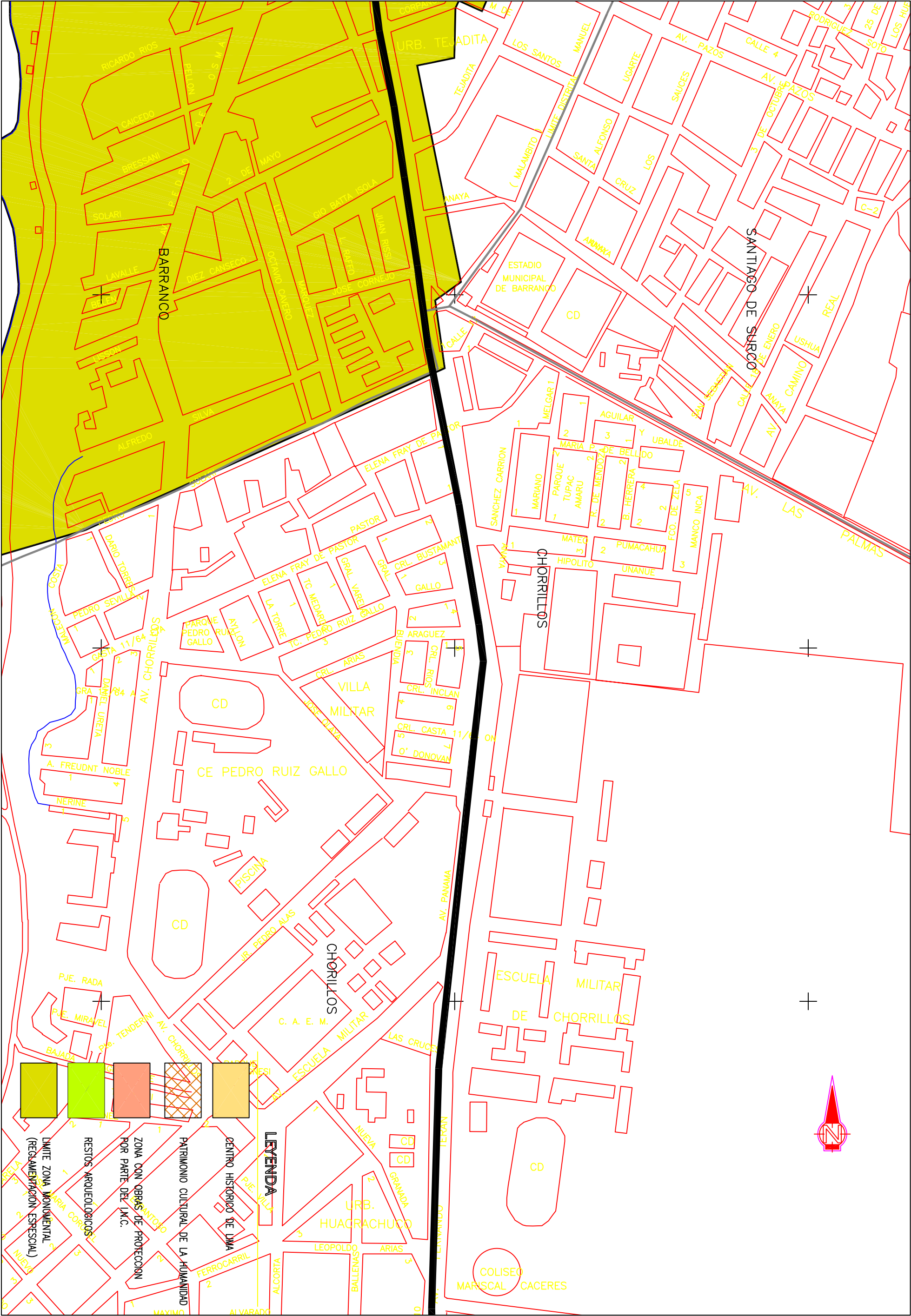

LEYENDA

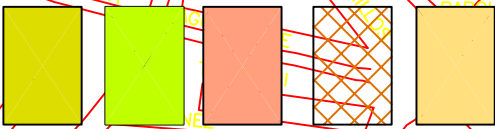

CENTRO HISTÓRICO DE LIMA  
PATRIMONIO CULTURAL DE LA HUMANIDAD  
ZONA CON OBRAS DE PROTECCIÓN POR PARTE DEL I.M.C.  
RESTOS ARQUEOLÓGICOS  
LÍMITE ZONA MONUMENTAL (RECLAMACIÓN ESPECIAL)



MUNICIPALIDAD METROPOLITANA DE LIMA  
PROYECTO DE PREPARACIÓN DEL PLAN DE INVERSIONES  
PARA EL TRANSPORTE METROPOLITANO DE LIMA  
PROYECTO DE TRANSPORTE DE LIMA



Diseño:	Ing. E. DÍAZ
Dibujo:	Ing. E. DÍAZ
Verificación:	Ing. E. DÍAZ
Proyecto:	Ing. E. DÍAZ

REVISIONES	
Nº	FECHA

ESTUDIOS TÉCNICOS Y AMBIENTALES DEL CORREDOR  
SEGREGADO DE ALTA CAPACIDAD (COSAC I)  
Y SUS TERMINALES DE TRANSFERENCIA  
CONTRATO Nº 026-2002-AMM-PROTRANSPORTE

PATRIMONIO CULTURAL

ESCALA:	1:5,000
FECHA:	ENERO 2003
	7.7



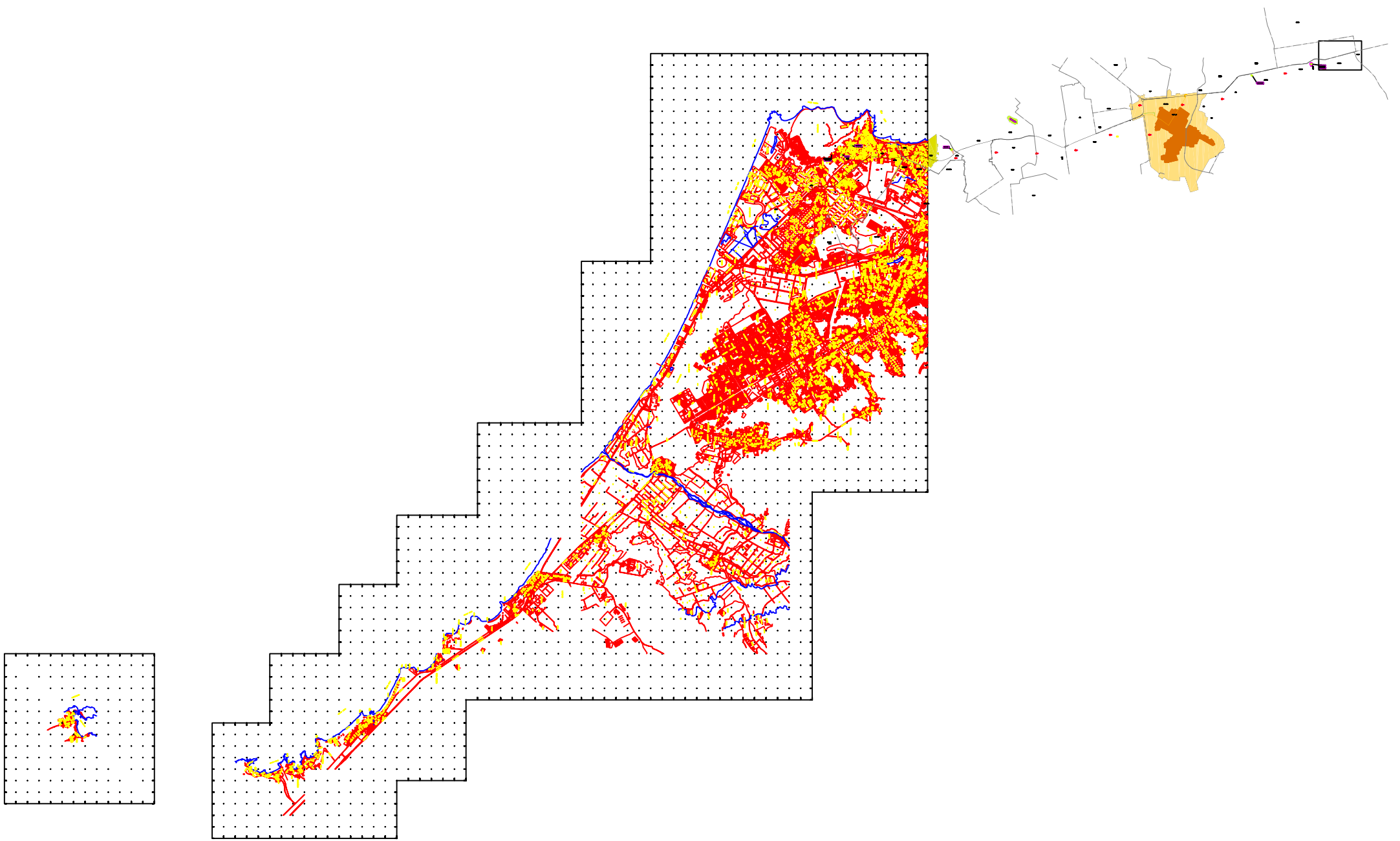

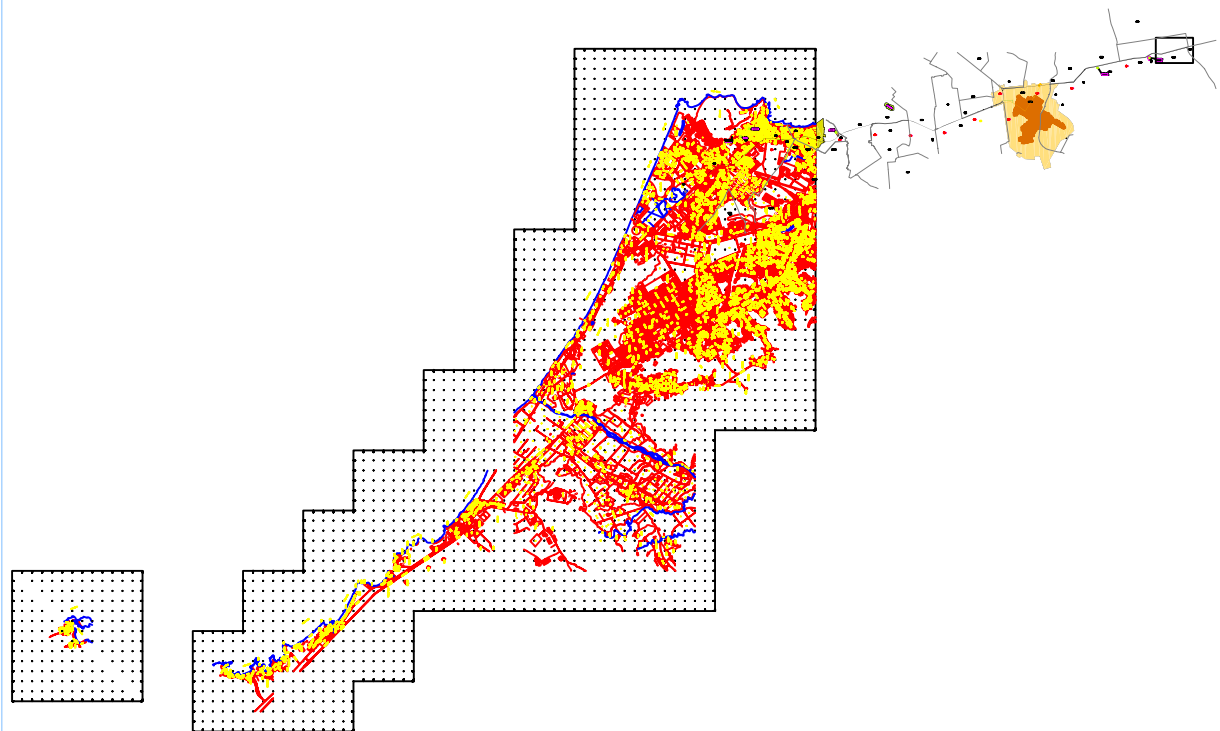

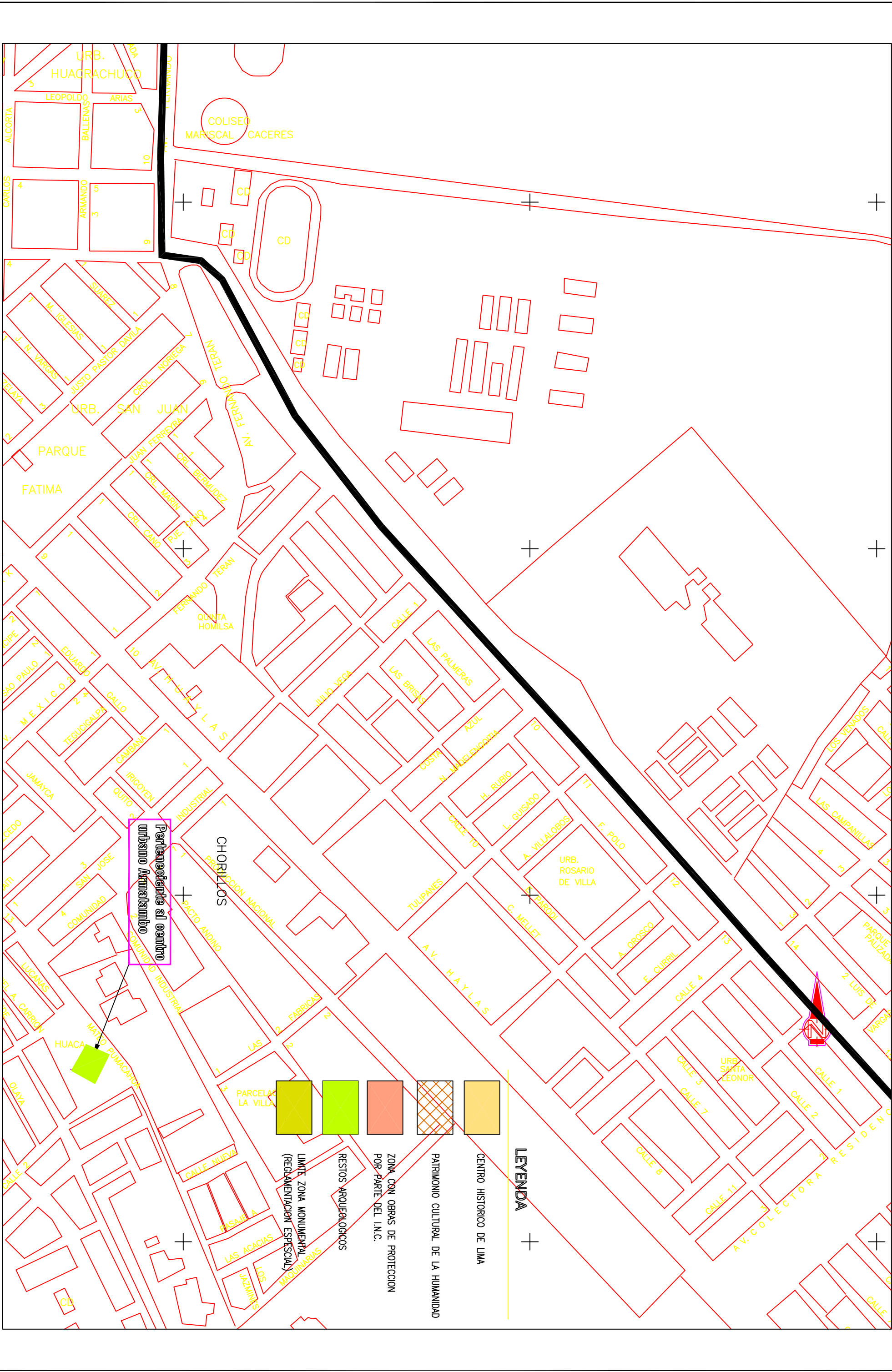
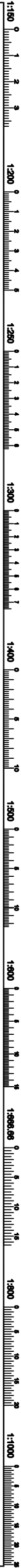

Perteneciente al centro urbano Armatambo

LEYENDA

- CENTRO HISTORICO DE LIMA
- PATrimonio Cultural de la Humanidad
- ZONA CON OBRAS DE PROTECCION POR PARTE DEL I.N.C.
- RESTOS ARQUEOLOGICOS
- Limite Zona Monumental (Reglamentación Especial)

MUNICIPALIDAD METROPOLITANA DE LIMA

PROYECTO DE PREPARACION DEL PLAN DE INVERSIONES PARA EL TRANSPORTE METROPOLITANO DE LIMA

PROTRANSPORTE DE LIMA

94111111

COMITE DE SEGUIMIENTO TECNICO

MINISTERIO DE TRANSPORTES E INFRASURSTRUCTURA

Revisión

Revisión

Revisión

Revisión

Revisión

Revisión

Revisión

Revisión

Revisión

Revisión

Revisión

Revisión

Revisión

Revisión

Revisión

ESTUDIOS TÉCNICOS Y AMBIENTALES DEL CORREDOR SEGRREGADO DE ALTA CAPACIDAD (COSAC I) Y SUS TERMINALES DE TRANSFERENCIA

CONTRATO Nº 028-2002-MML-PROTRANSPORTE

PATrimonio Cultural

ESCALA: 1:5,000

FECHA: ENERO 2003

7.7

APROBACION



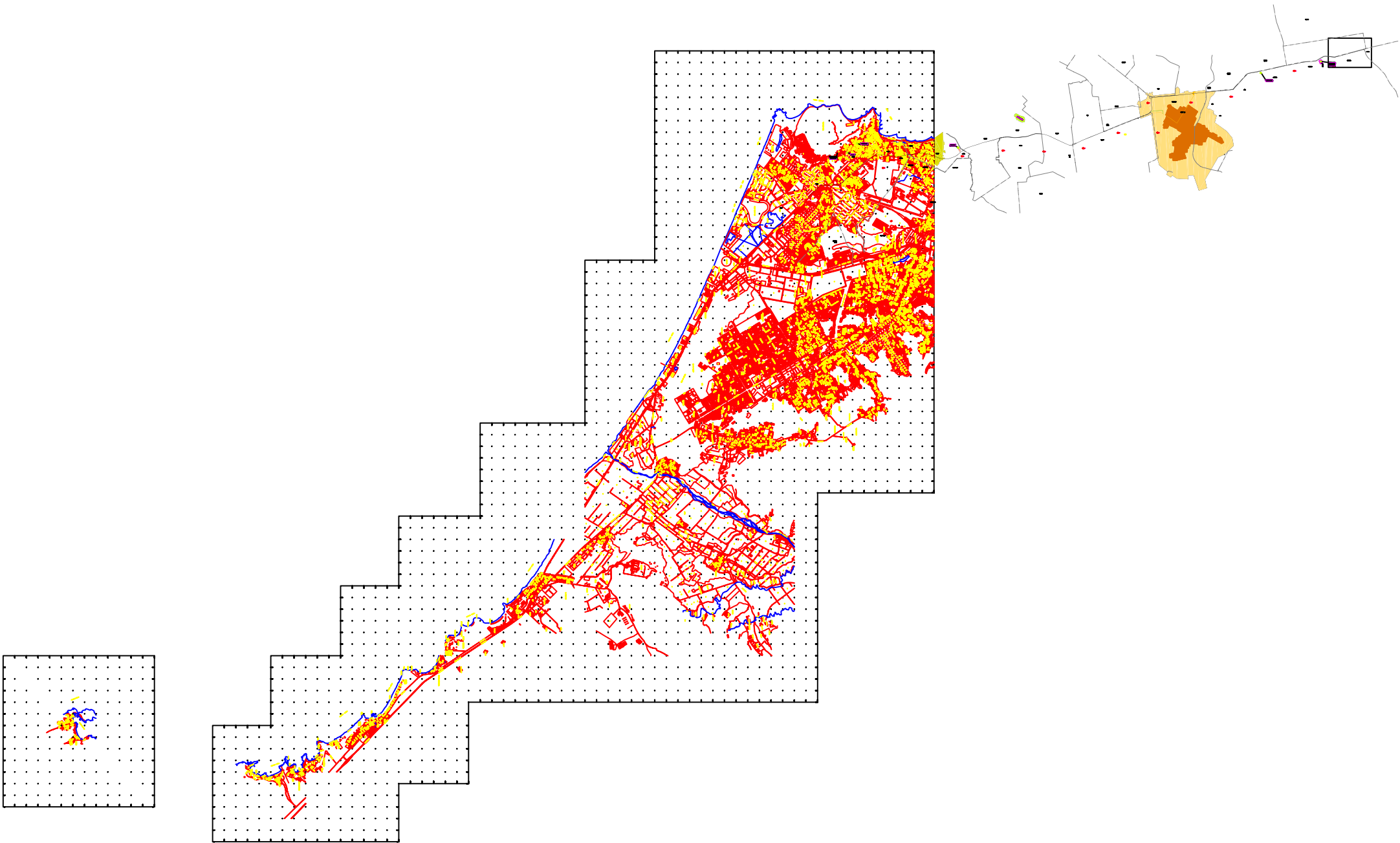

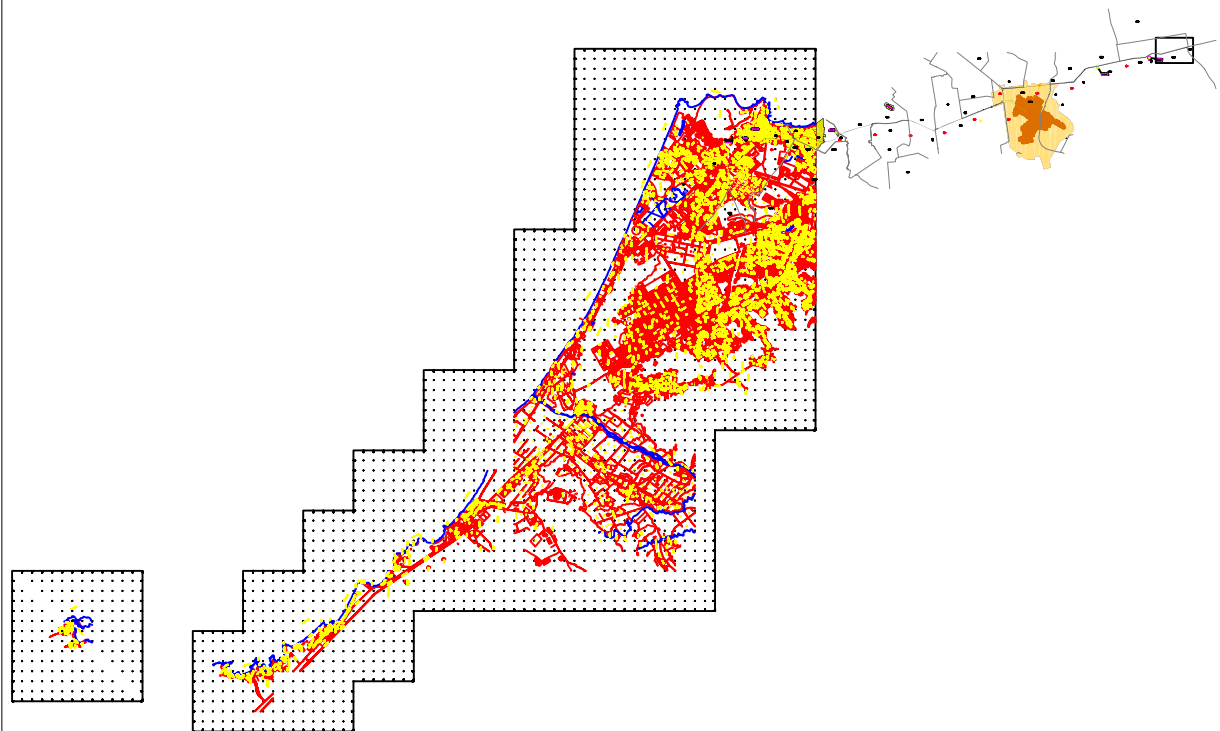

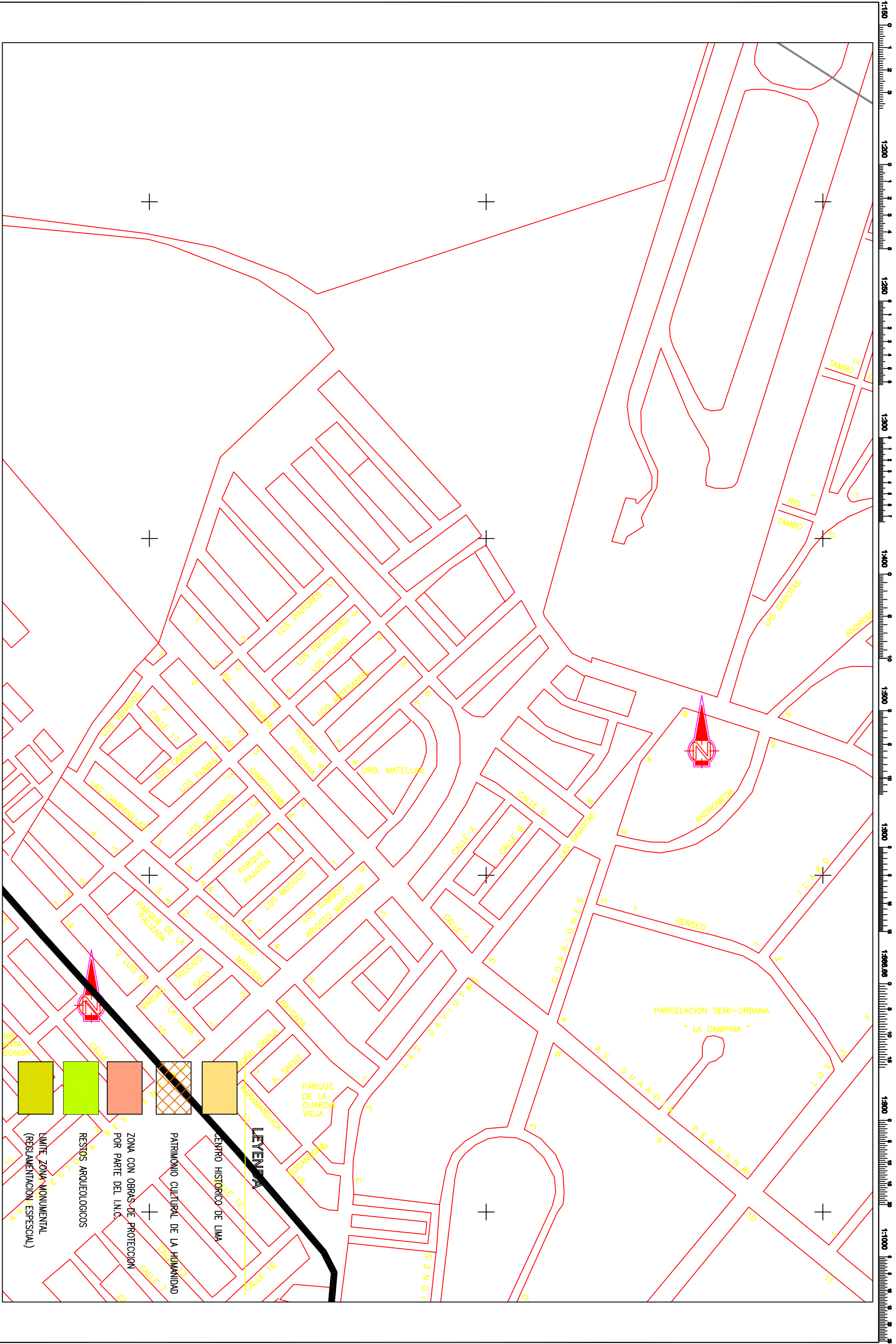

MUNICIPALIDAD METROPOLITANA DE LIMA  
PROYECTO DE PREPARACIÓN DEL PLAN DE INVERSIONES  
PARA EL TRANSPORTE METROPOLITANO DE LIMA  
PROTRANSPORTE DE LIMA



Ing. Edmundo E. CIP 0000  
Ing. E. CIP 0000  
Ing. E. CIP 0000  
Ing. E. CIP 0000  
Ing. E. CIP 0000  
Ing. E. CIP 0000

Aprobó:

REVISIONES	
Nº	FECHA

ESTUDIOS TÉCNICOS Y AMBIENTALES DEL CORREDOR  
SEGREGADO DE ALTA CAPACIDAD (COSAC I)  
Y SUS TERMINALES DE TRANSFERENCIA  
CONTRATO Nº 028-2002-MML-PROTRANSPORTE

PATRIMONIO CULTURAL

ESCALA: 1:5,000  
FECHA: ENERO 2003  
7.7



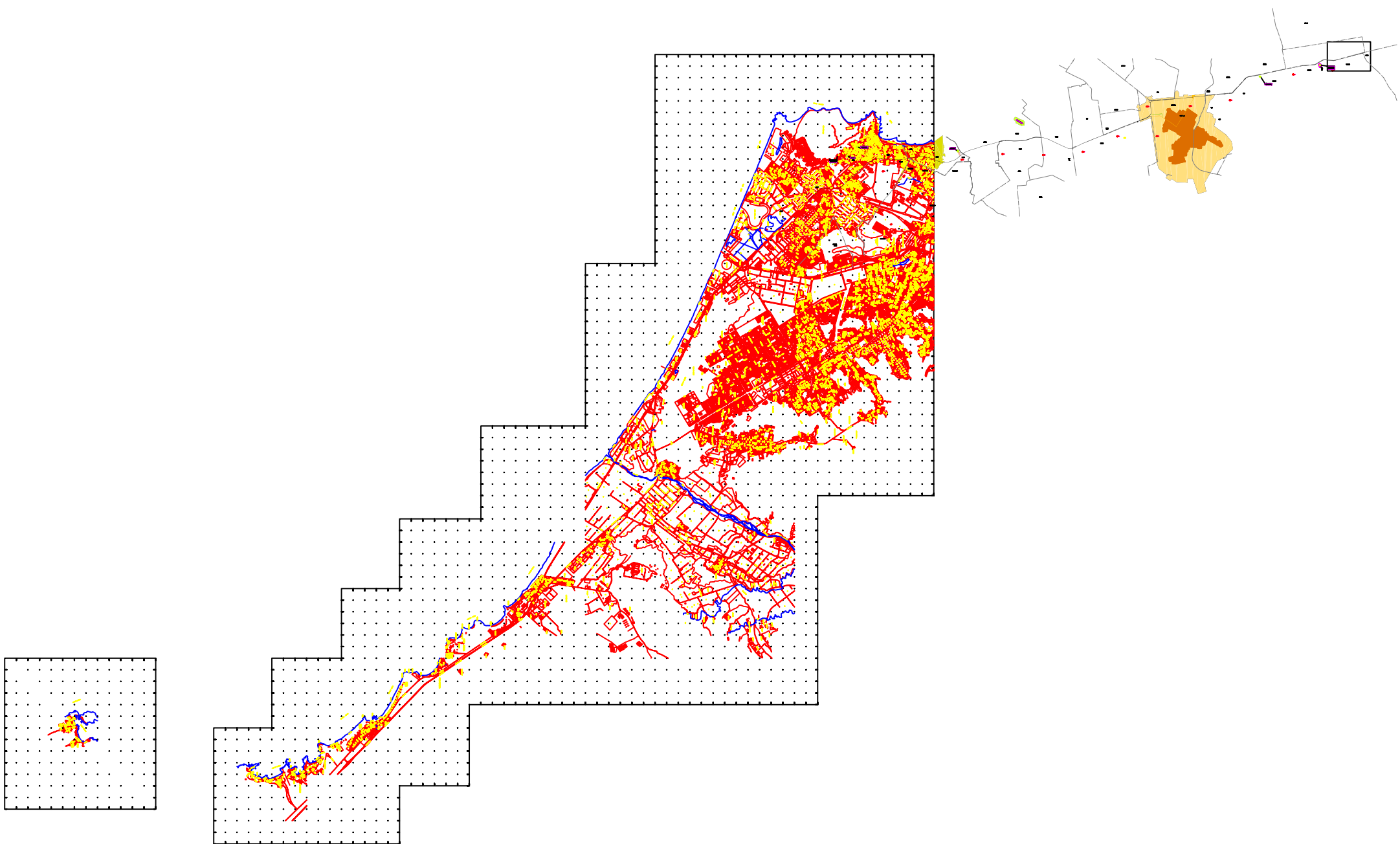

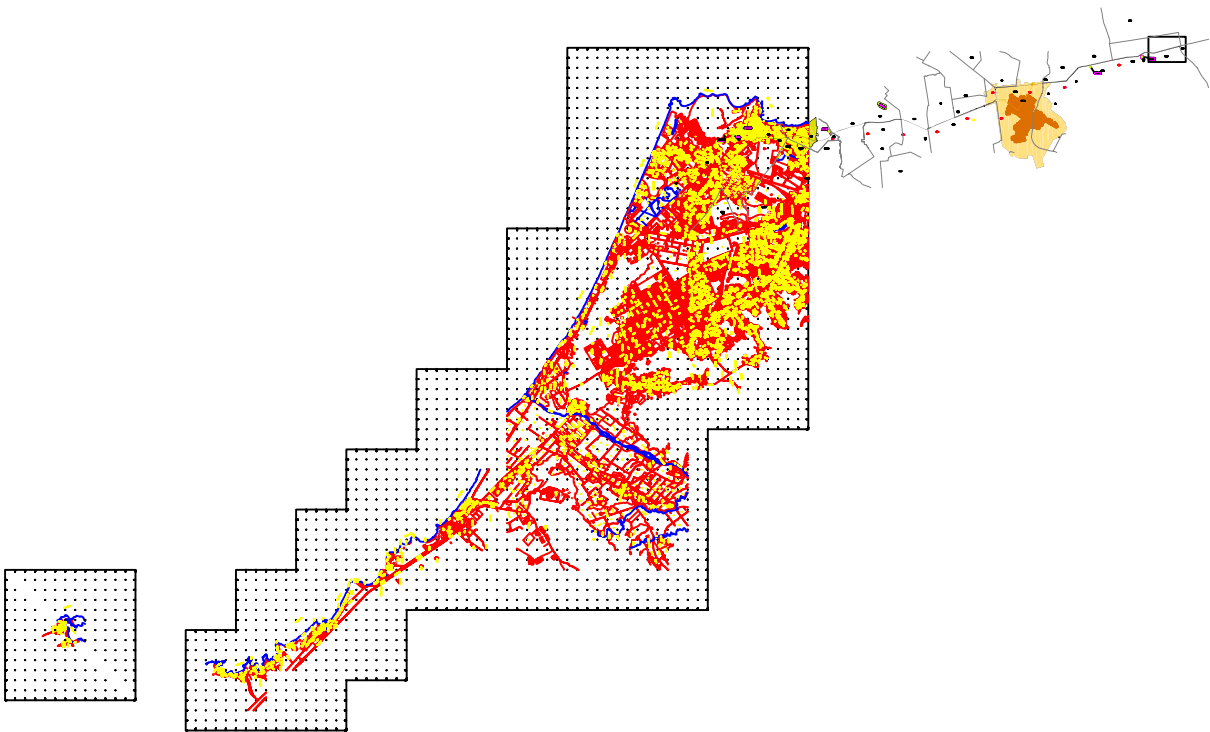

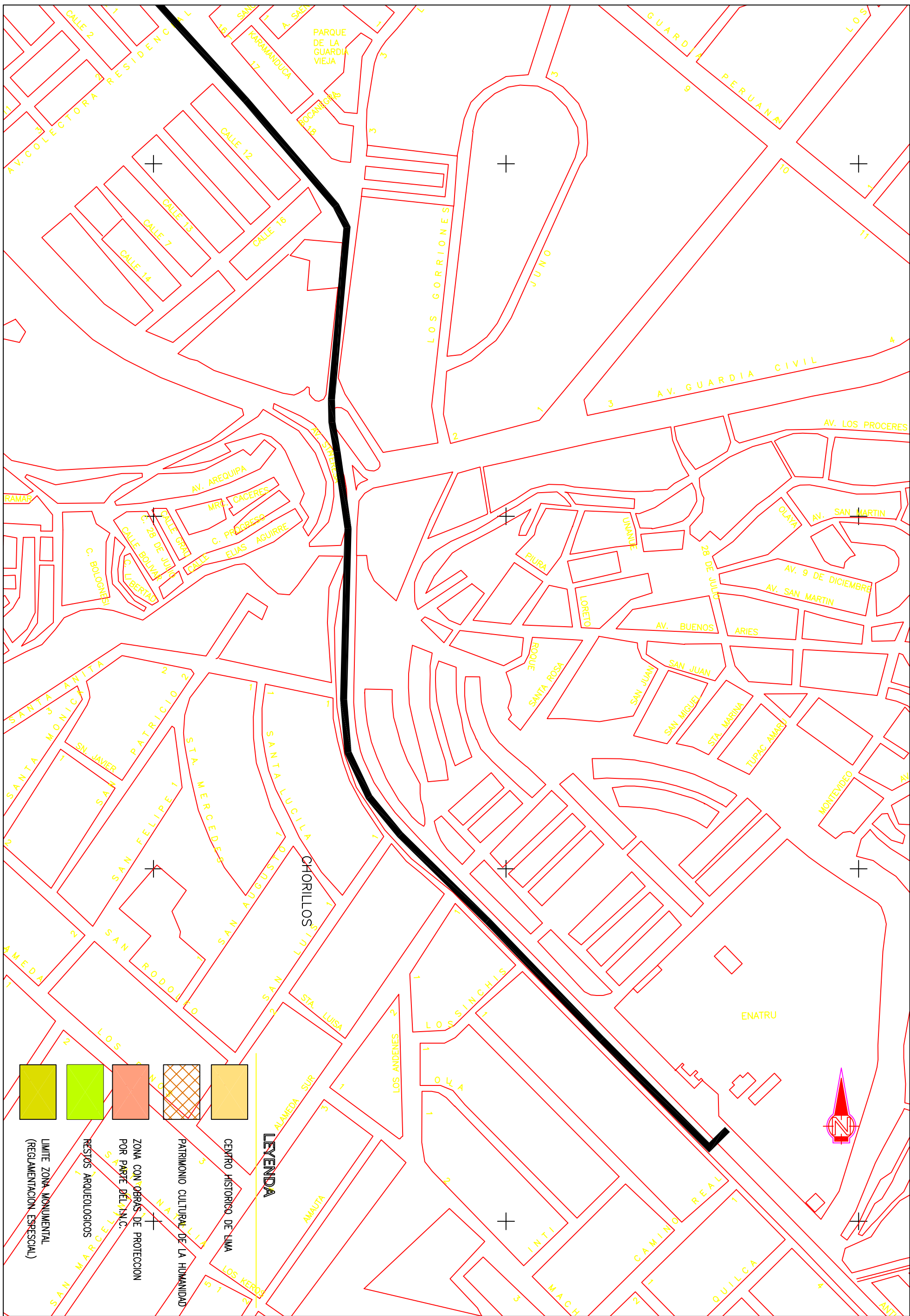

~~LEYENDA~~



~~CENTRO HISTORICO DE LIMA~~

~~PATRIMONIO CULTURAL DE LA HUMANIDAD~~

~~ZONA CON OBRAS DE PROTECCION  
POR PARTE DEL I.N.C.~~

# RESTOS ARQUEOLOGICOS

~~LIMITE ZONA MONUMENTAL  
(REGLAMENTACION ESPECIAL)~~

<div><p><b>MUNICIPALIDAD METROPOLITANA DE LIMA</b></p><p>PROYECTO DE PREPARACIÓN DEL PLAN DE INVERSIONES PARA EL TRANSPORTE METROPOLITANO DE LIMA</p><p>TRANSPORTE DE LIMA</p></div>	<div><p>gela/g</p><p>ZARZA</p><p>GRUPO CONJUNTOR</p></div>	Dirección:		Ing. E. PASADURA 6		REVISIONES	ESTUDIOS TÉCNICOS Y AMBIENTALES DEL CORREDOR SEGREGADO DE ALTA CAPACIDAD (COSAC I) Y SUS TERMINALES DE TRANSFERENCIA	PATRIMONIO CULTURAL	BOGALU: 14.000	
		CIP 0000		CIP 0000						DESCRIPCIÓN
		Diseño:		ips						
		Ing. E. PASADURA 6		Ing. J. PROYECTO 8						
		CIP 0000		CIP 0000						
		Variación:		CIP 0000						CONTRATO Nº 028-2002-AMAL-PROTRANSPORTE
		Presupuesto:		CIP 0000						
				</						



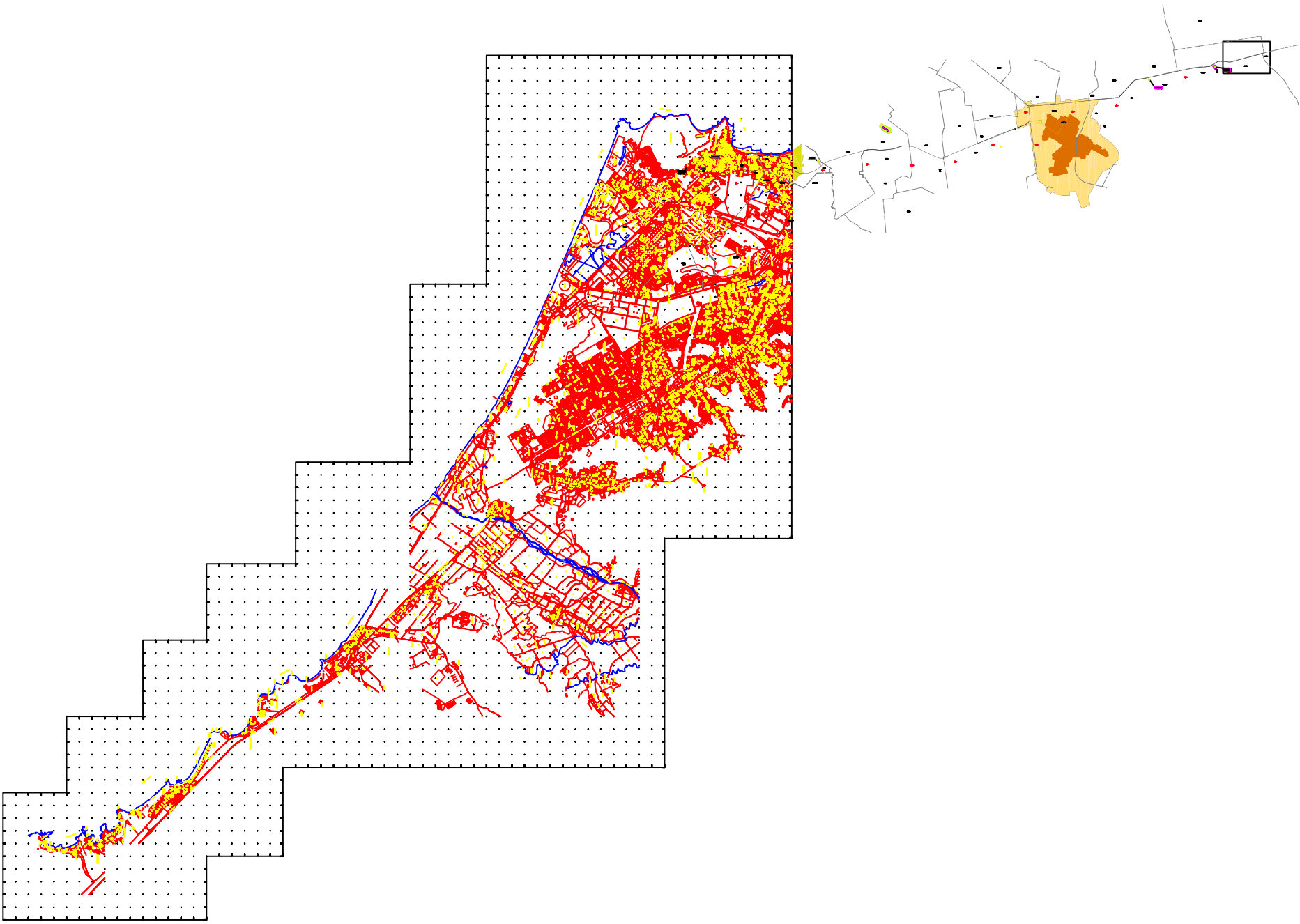

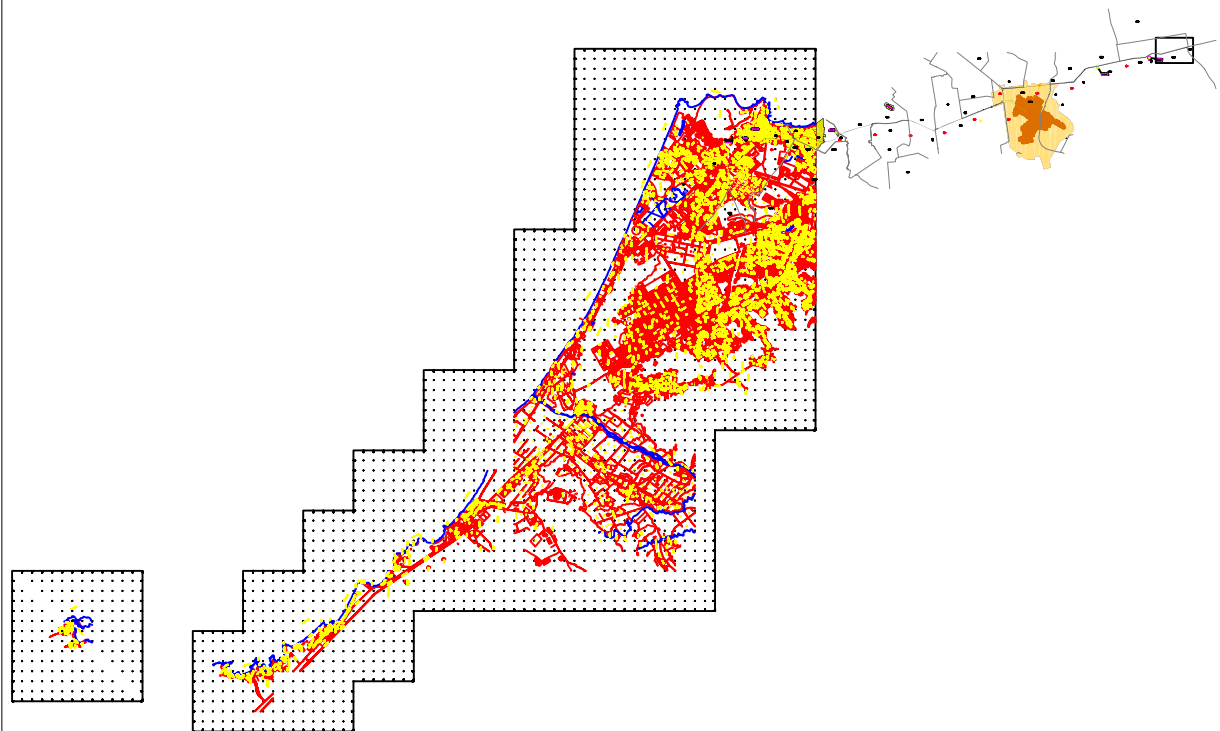

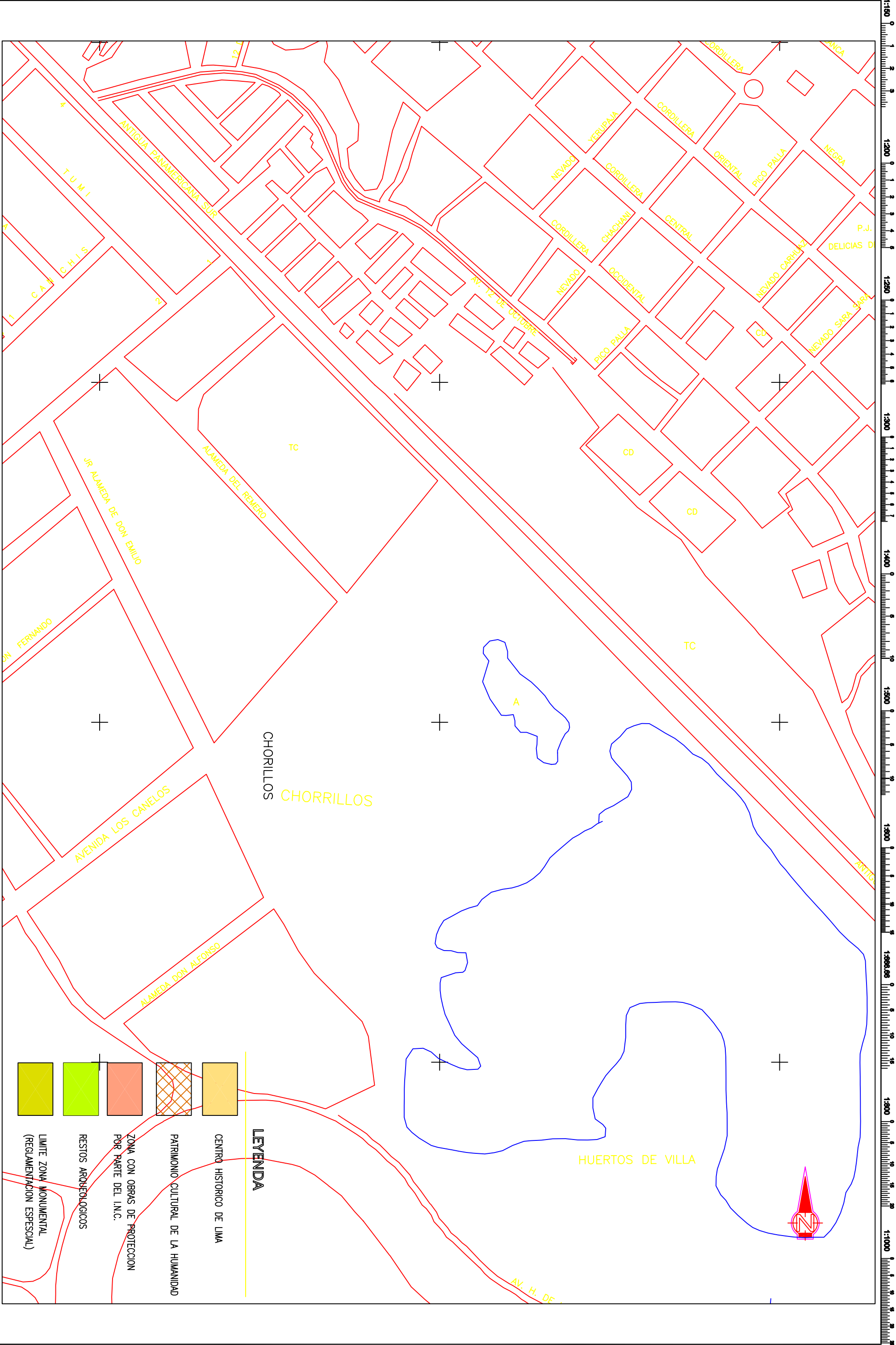

MUNICIPALIDAD METROPOLITANA DE LIMA  
PROYECTO DE PREPARACION DEL PLAN DE INVERSIONES  
PARA EL TRANSPORTE METROPOLITANO DE LIMA  
PROTRANSPORTE DE LIMA



Diseno: Ing. E. Rodriguez  
Dibujo: Ing. E. Rodriguez  
Verificacion: Ing. E. Rodriguez  
Presentacion: Ing. E. Rodriguez

Aprobado:

REVISIONES	
Nº	FECHA

ESTUDIOS TECNICOS Y AMBIENTALES DEL CORREDOR  
SEGREGADO DE ALTA CAPACIDAD (COSAC I)  
Y SUS TERMINALES DE TRANSFERENCIA  
CONTRATO N° 028-2002-AMAL-PROTRANSPORTE

PATRIMONIO CULTURAL

ESCALA: 1:5,000  
FECHA: ENERO 2003  
7.7



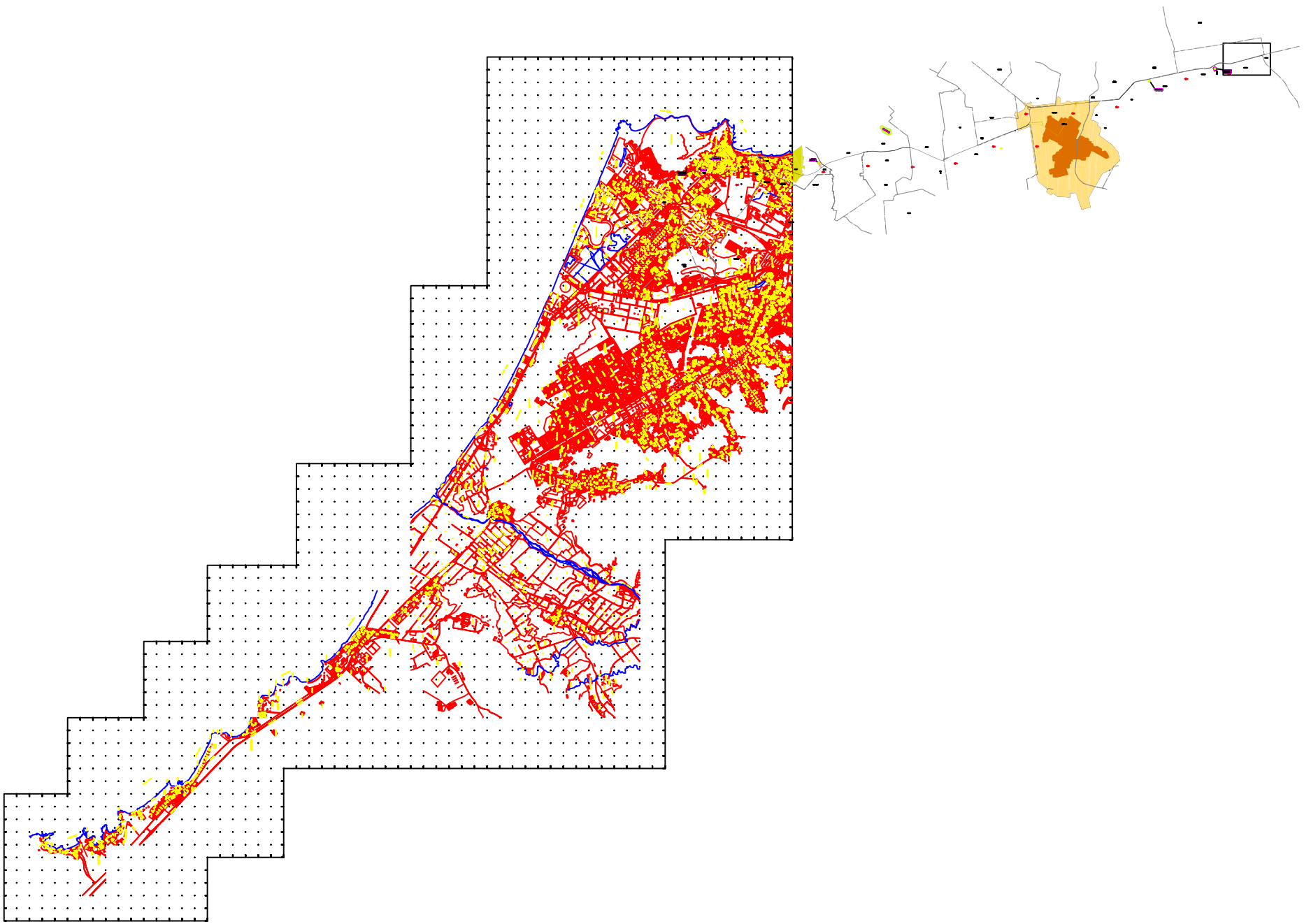

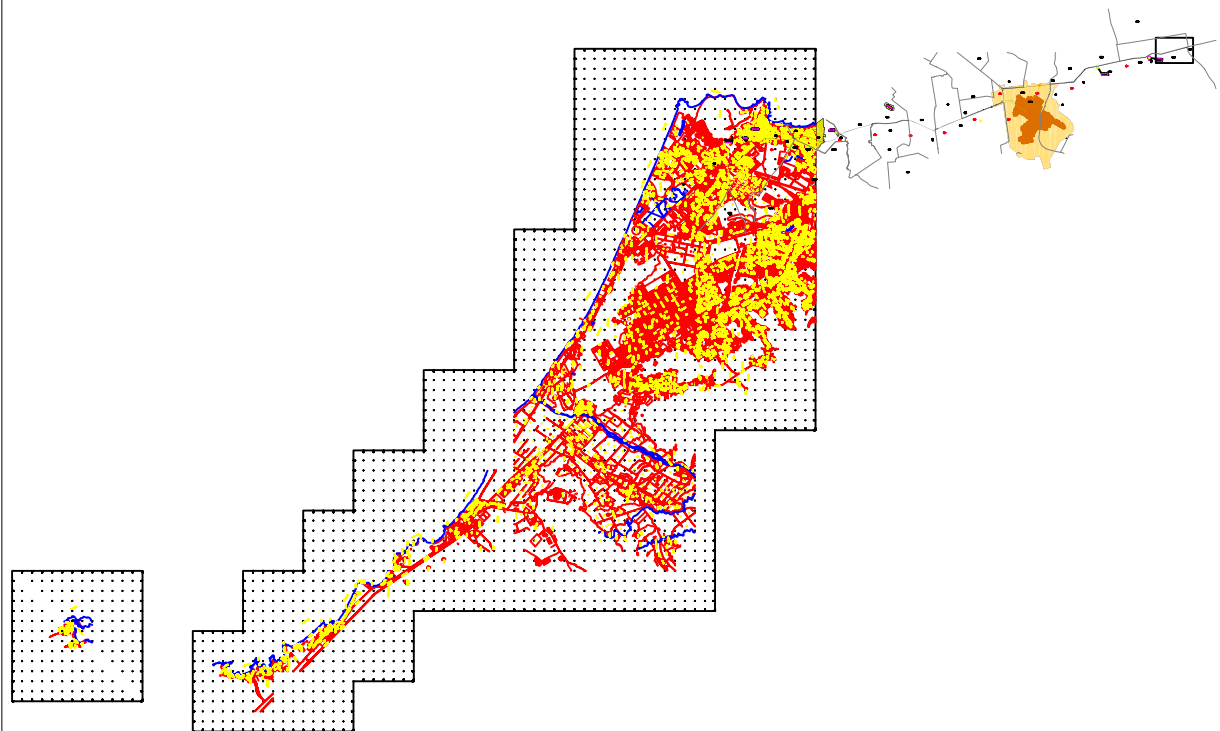

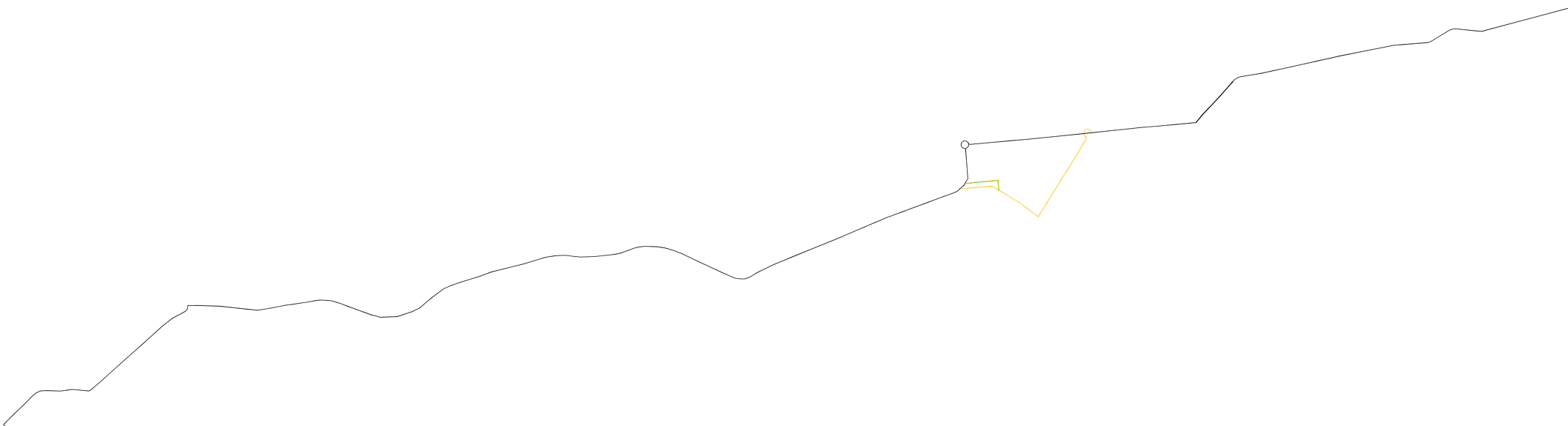



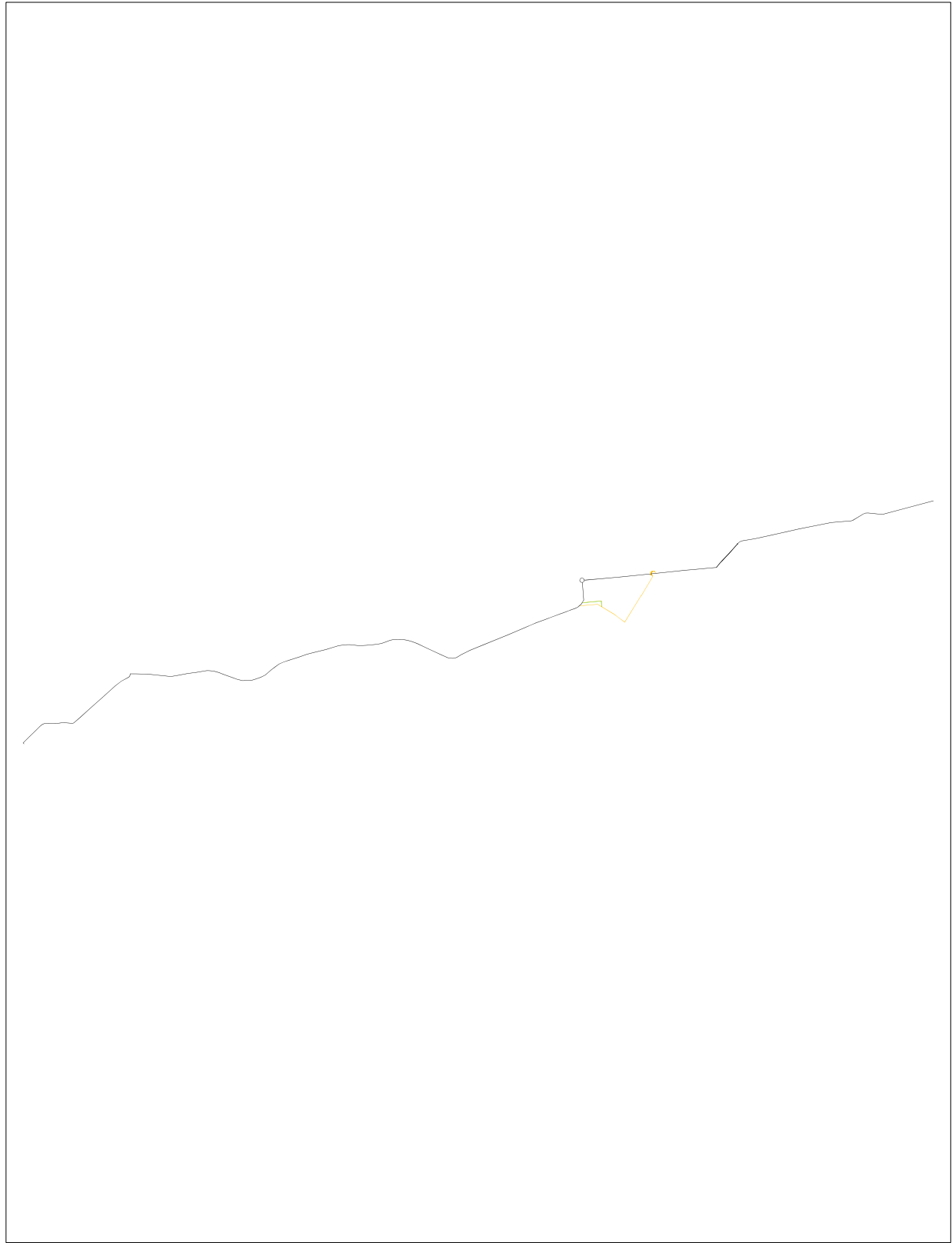

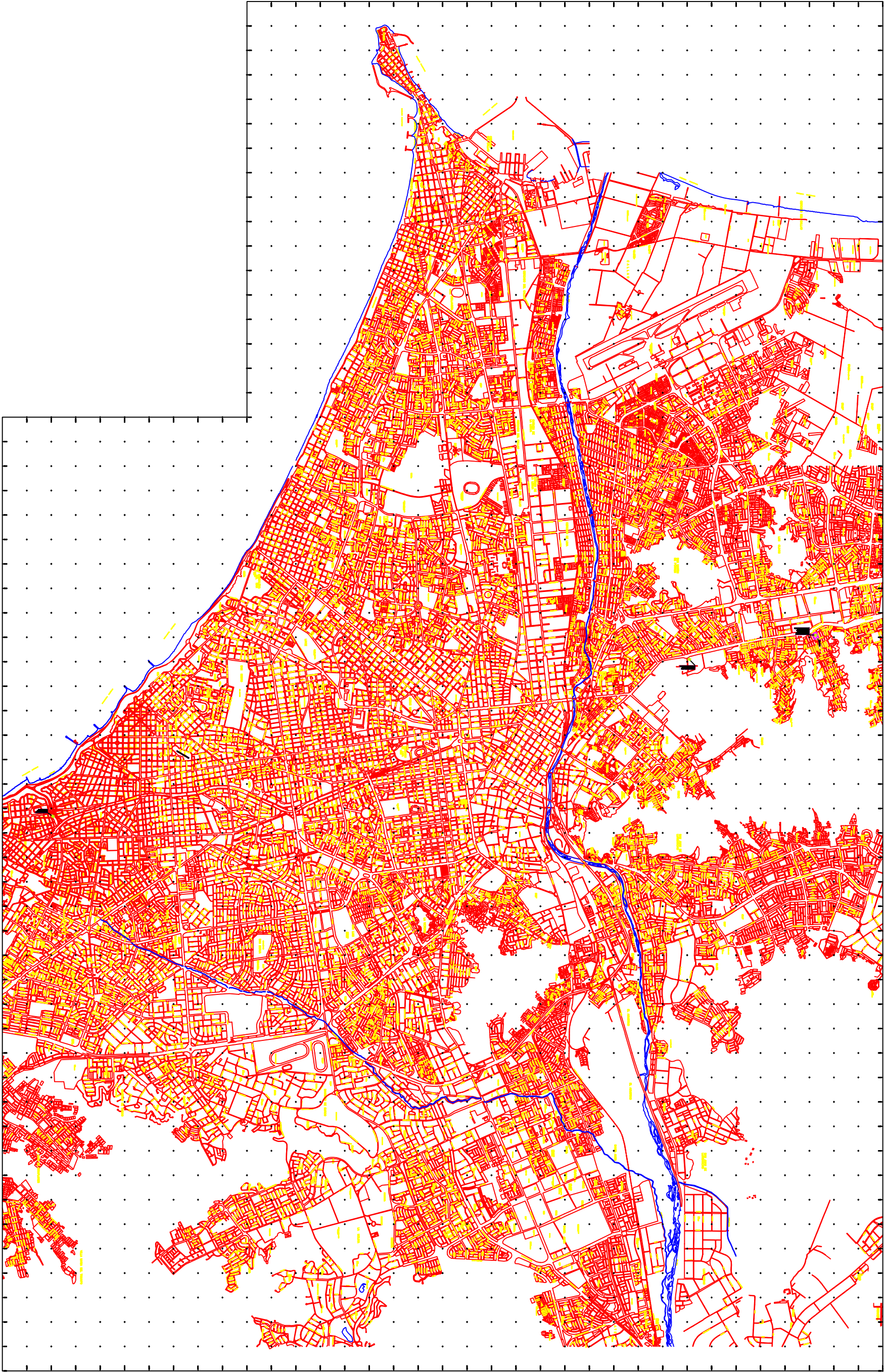

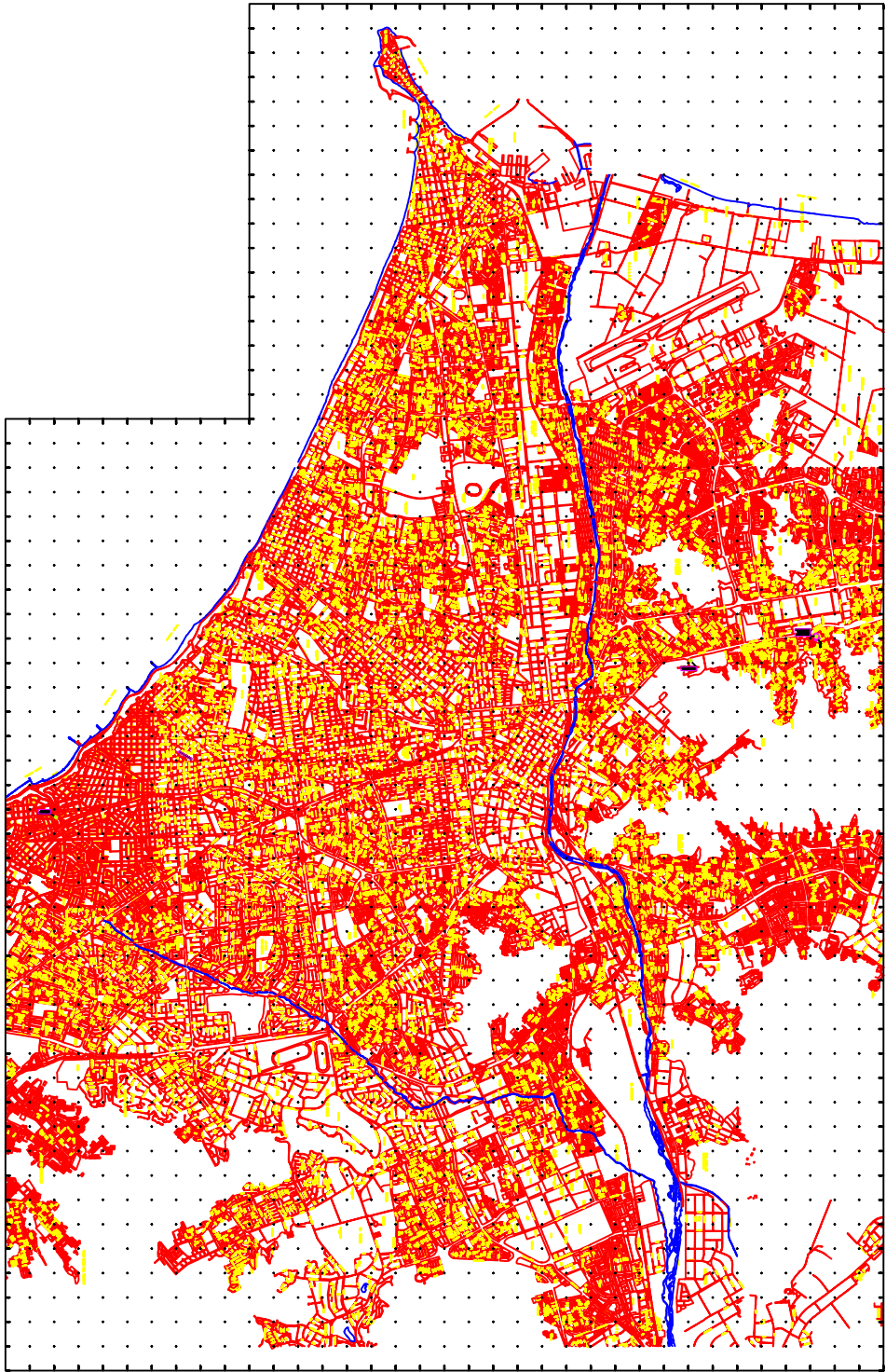

1  
2  
3



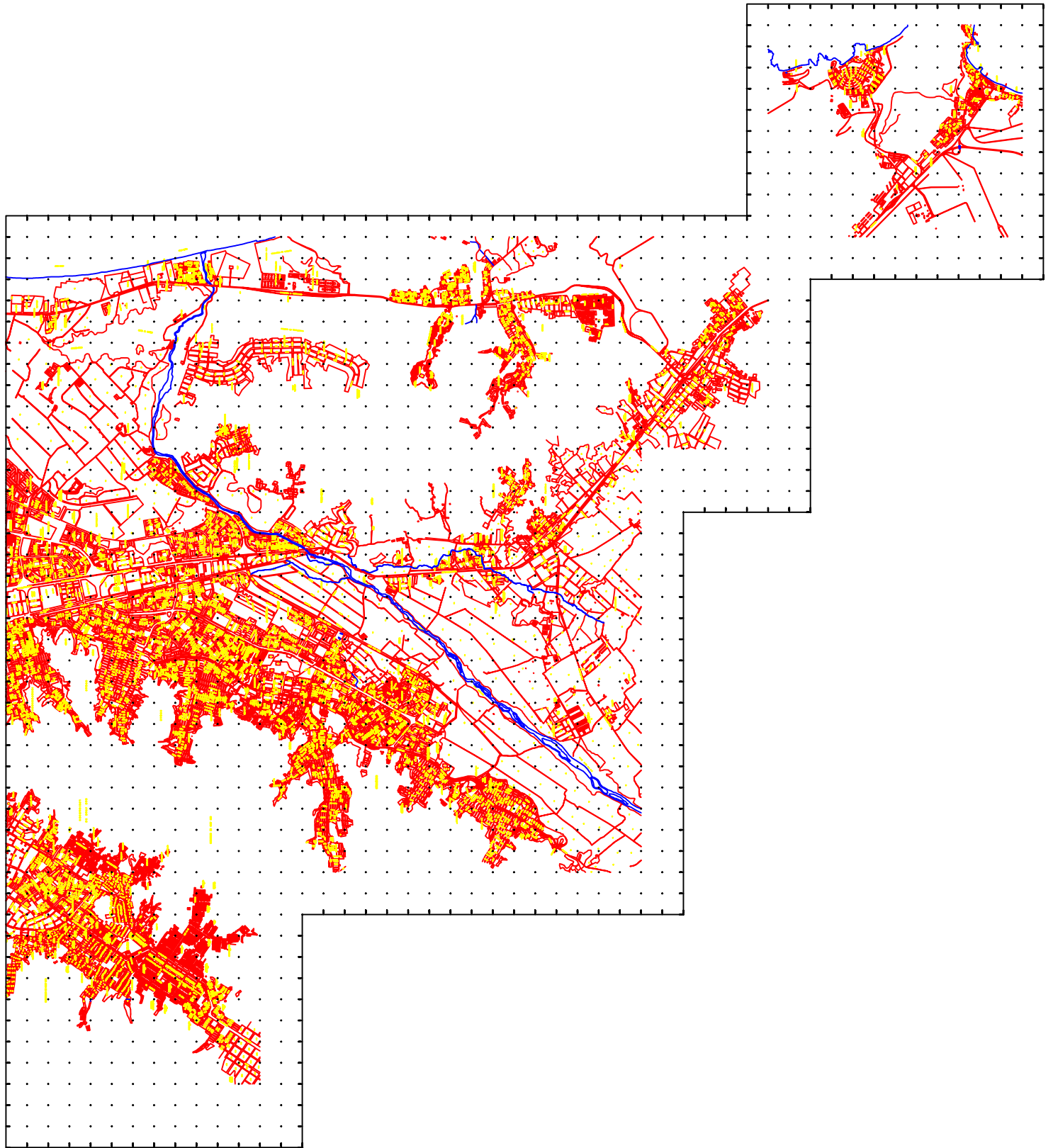



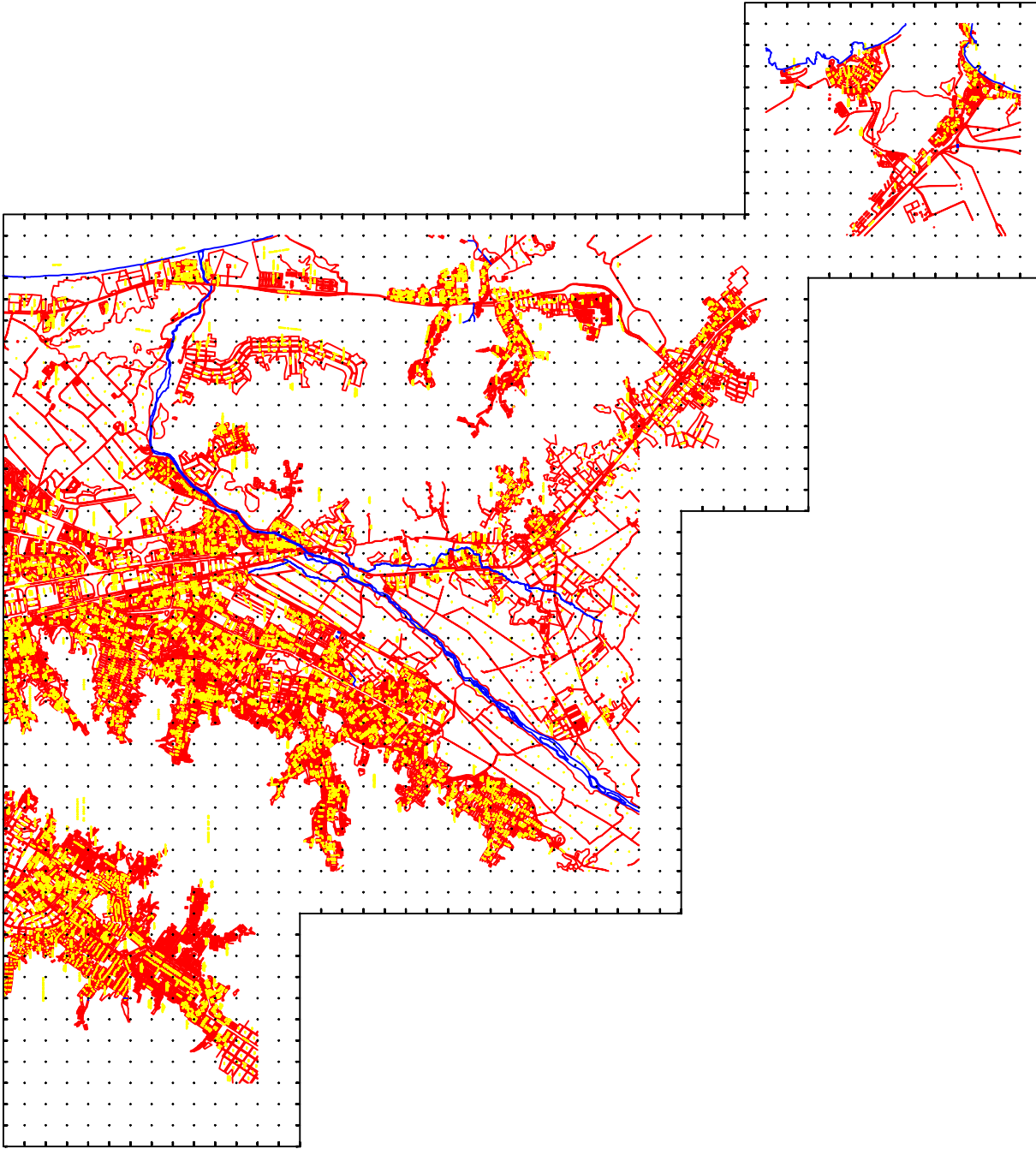

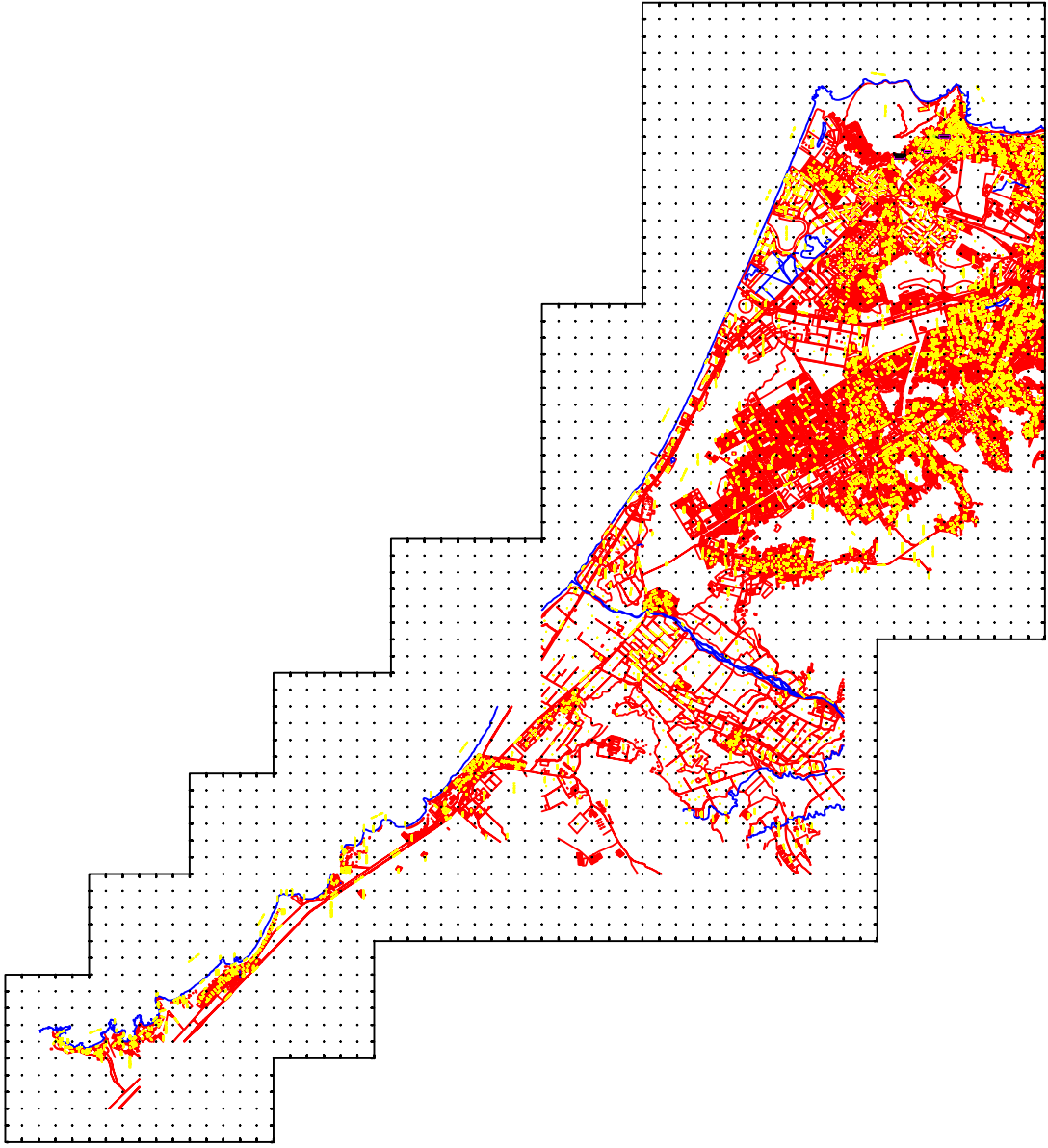
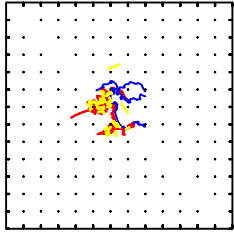

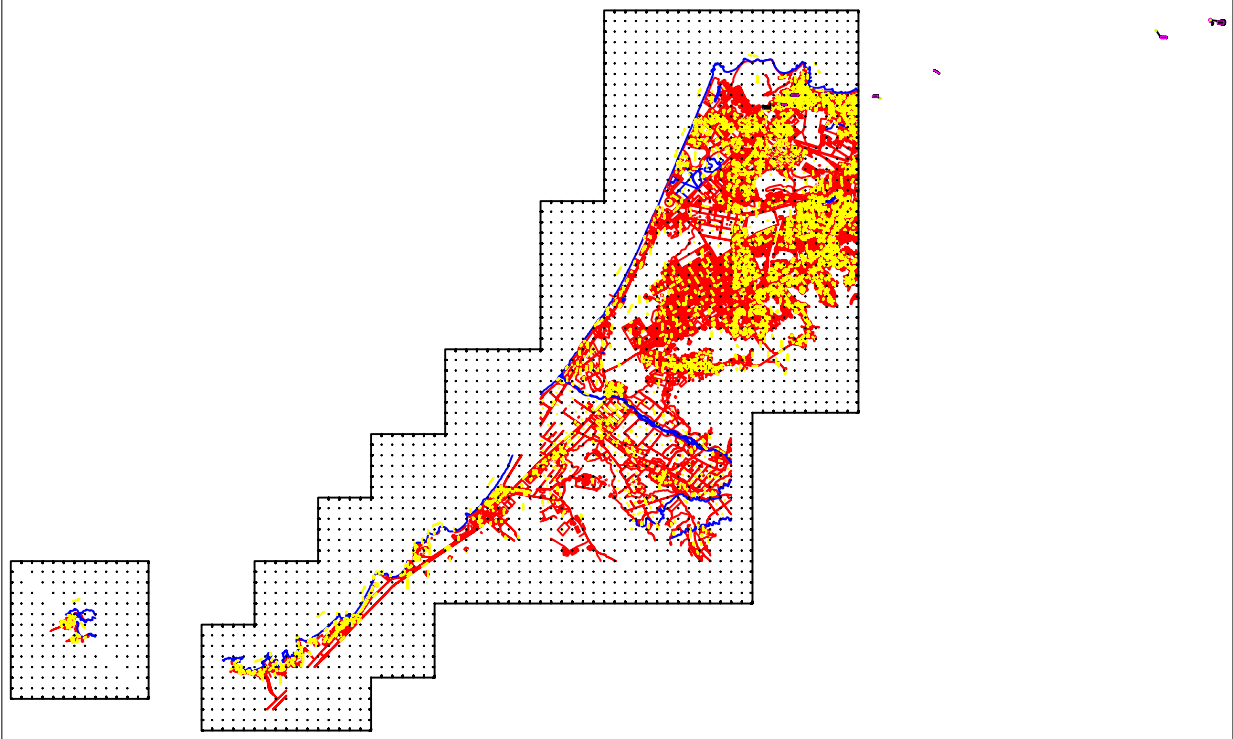

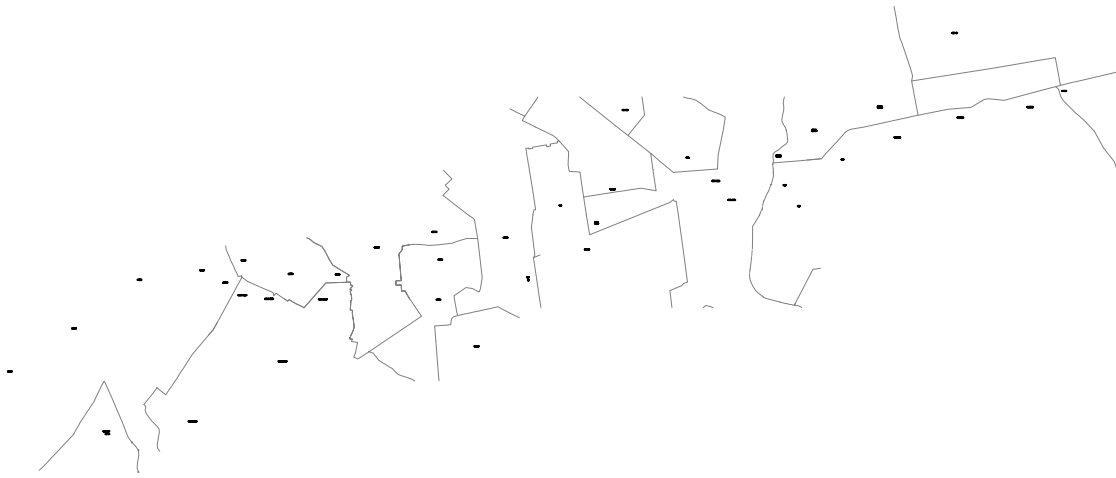



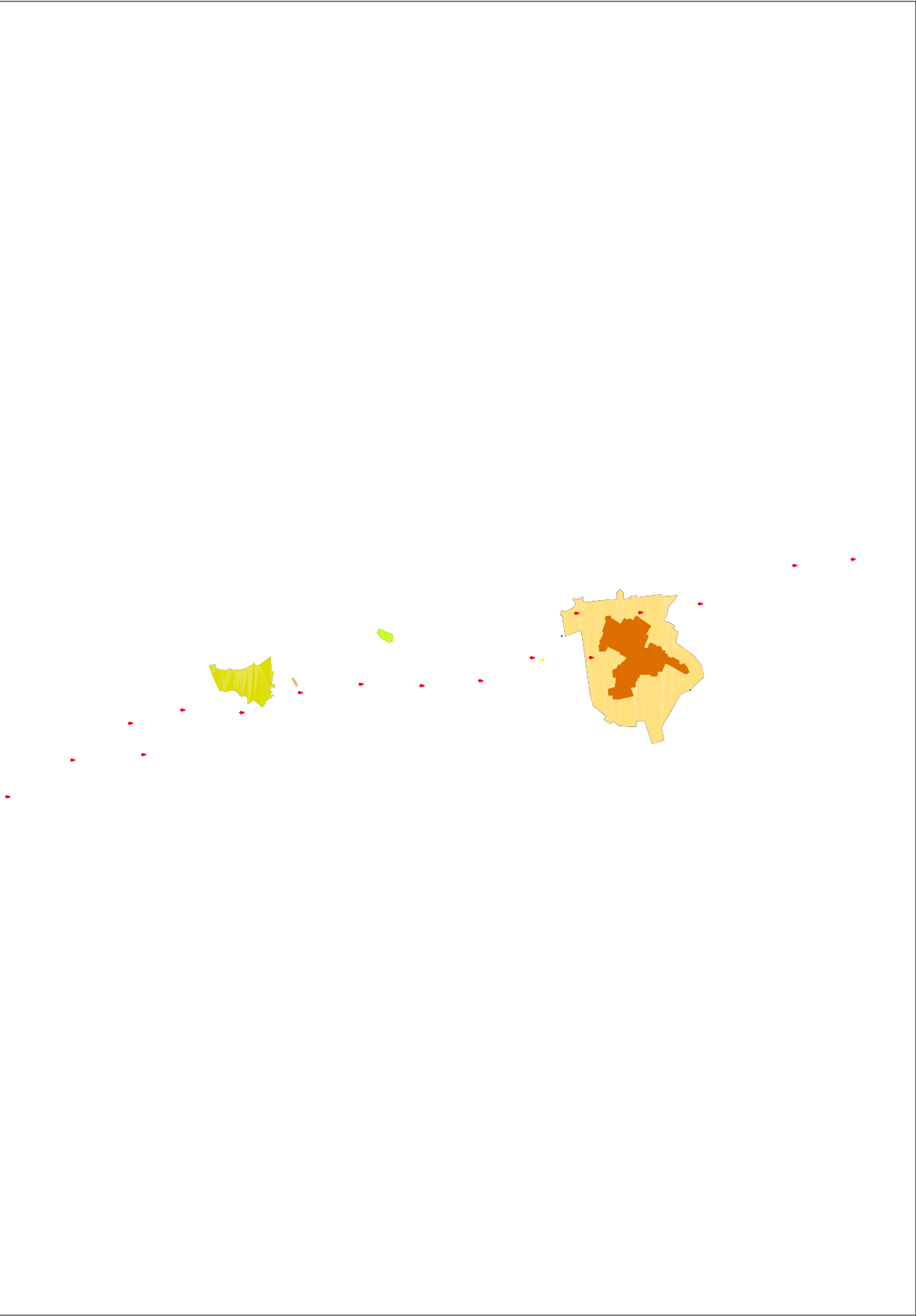

## LEYENDA

---



CENTRO HISTORICO DE LIMA

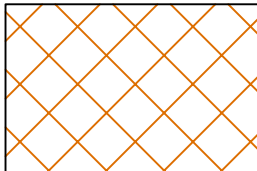

PATRIMONIO CULTURAL DE LA HUMANIDAD

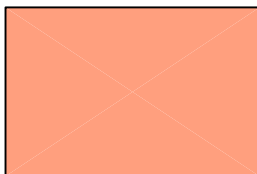

ZONA CON OBRAS DE PROTECCION  
POR PARTE DEL I.N.C.

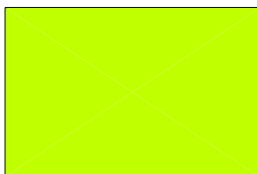

RESTOS ARQUEOLOGICOS

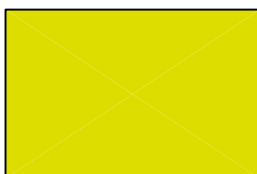

LIMITE ZONA MONUMENTAL  
(REGLAMENTACION ESPESICIAL)

