





MUNICIPALIDAD METROPOLITANA DE LIMA
OFICINA GENERAL DE ASesorIA TECNICA
FRENTE AL TRANSPORTE METROPOLITANO DE LIMA
PROGRAMA DE TRÁNSITO DE LIMA



SETENA
SISTEMA DE TRÁNSITO EN LIMA



MTA
METROPOLITANA DE TRÁNSITO

Fecha: 20/05/2015

Horario: 08:00 a 12:00

Proyecto: No. 2015-001

Proyecto: No. 2015-001

Proyecto: No. 2015-001

Proyecto: No. 2015-001

REQUISITOS

REQUISITOS

REQUISITOS

ESTUDIOS TÉCNICOS Y ADMINISTRATIVOS DEL CORRECTOR

ESTUDIOS TÉCNICOS Y ADMINISTRATIVOS DEL CORRECTOR

ESTUDIOS TÉCNICOS Y ADMINISTRATIVOS DEL CORRECTOR

Y SUS TERMINALES DE TRANSFERENCIA

Y SUS TERMINALES DE TRANSFERENCIA

Y SUS TERMINALES DE TRANSFERENCIA

CONTROL DE RESERVA DE PASAJES

CONTROL DE RESERVA DE PASAJES

CONTROL DE RESERVA DE PASAJES



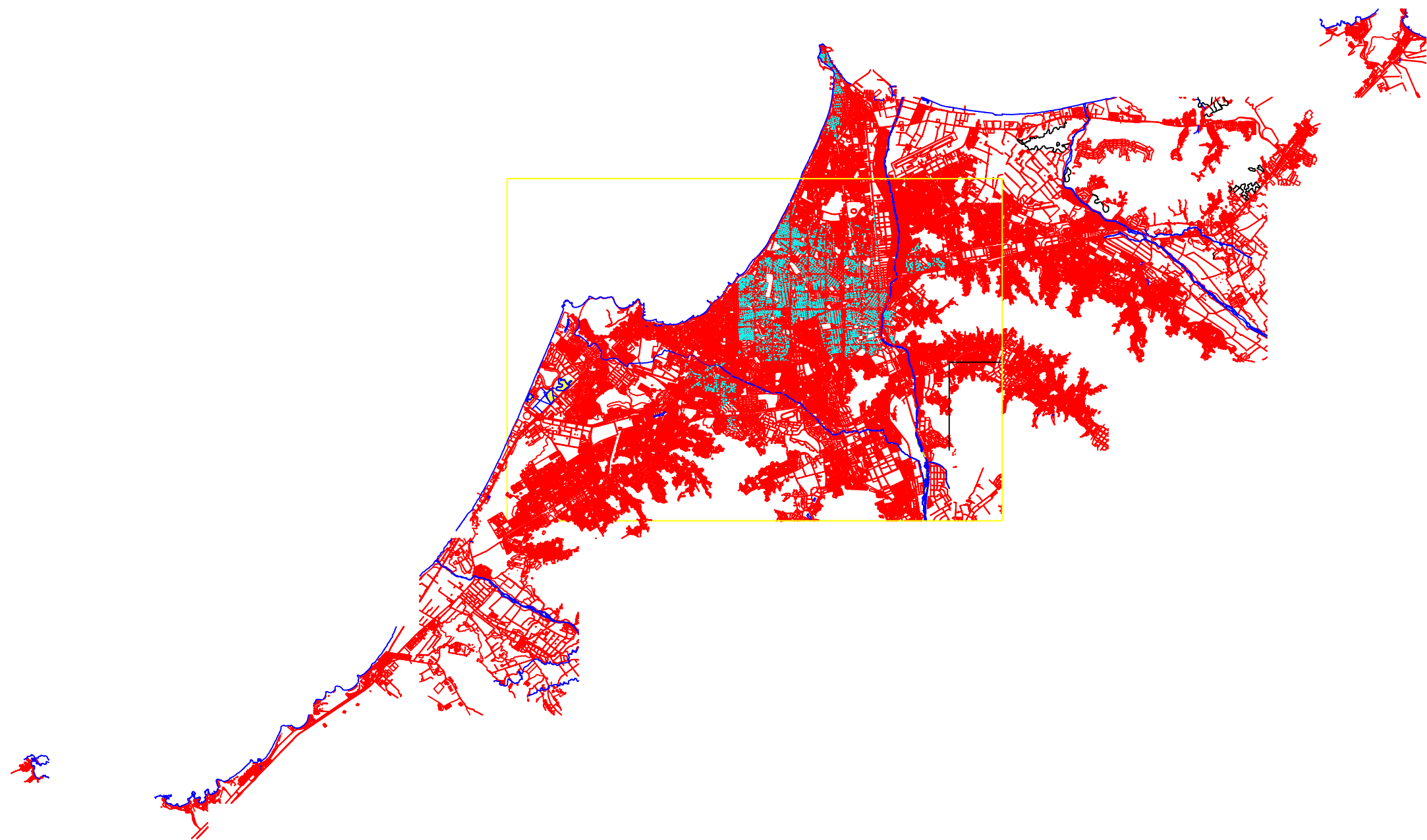

FECHA: 20/05/2015

FECHA: 20/05/2015

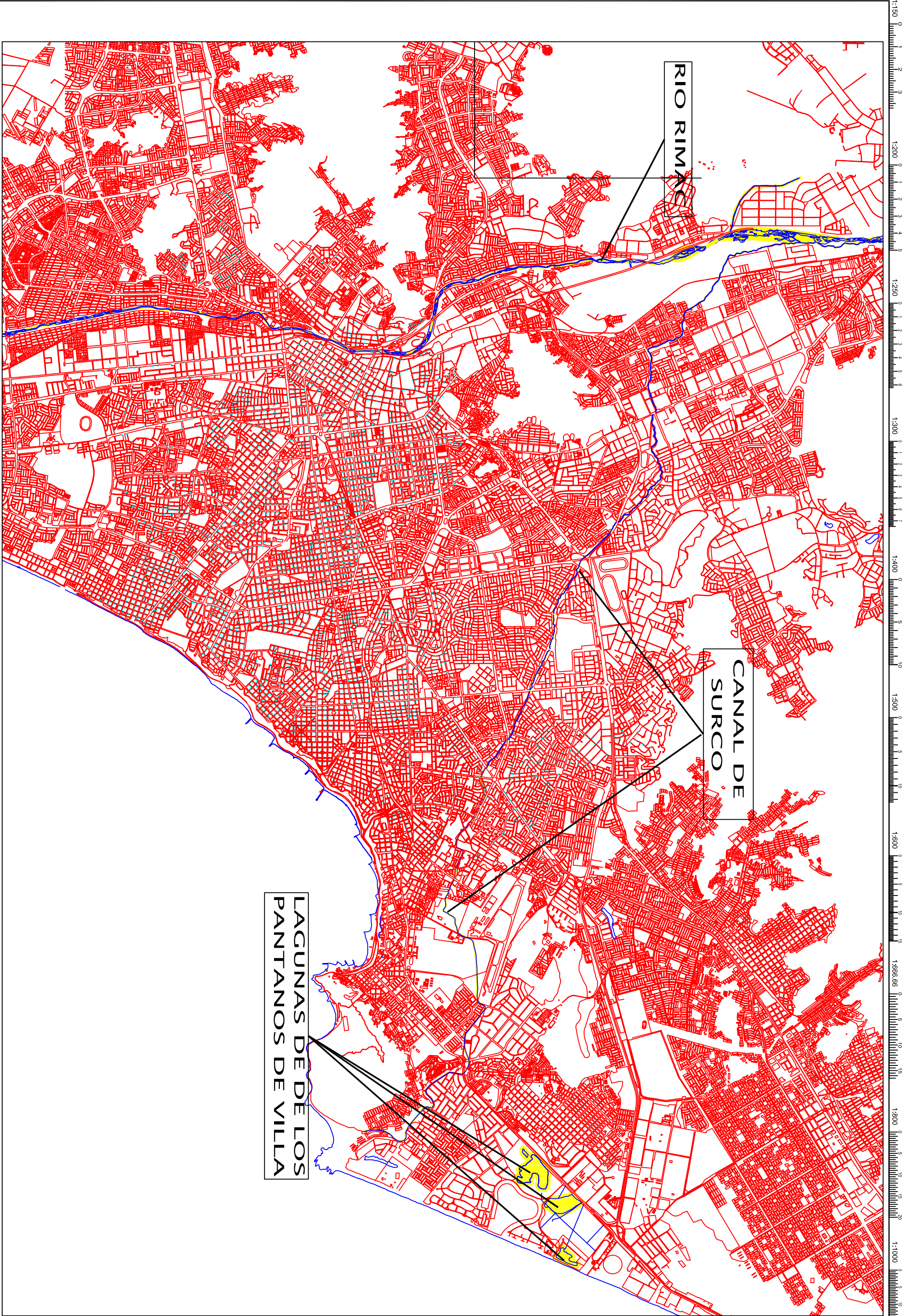
FECHA: 20/05/2015





 <div>MUNICIPALIDAD METROPOLITANA DE LIMA</div>		 <div>PROYECTO DE PREPARACIÓN DEL PLAN DE INVERSIONES PARA EL TRANSPORTE METROPOLITANO DE LIMA</div>		 <div>COMITÉ DE ESTUDIOS TÉCNICOS INCENSURA S.A.</div>		 <div>GRUPO CONSULTOR</div>		<div>Diseñó: Ing. E DISEÑADOR G CIP 00000</div> <div>Aprobó:</div>		<table><tr><th colspan="2">REVISIONES</th></tr><tr><th>Nº</th><th>FECHA</th></tr><tr><td></td><td></td></tr><tr><td></td><td></td></tr><tr><td></td><td></td></tr></table>		REVISIONES		Nº	FECHA							<div>ESTUDIOS TÉCNICOS Y AMBIENTALES DEL CORREDOR SEGREGADO DE ALTA CAPACIDAD (COSAC I) Y SUS TERMINALES DE TRANSFERENCIA</div> <div>CONTRATO Nº 028-2002-MML-PROTRANSPORTE</div>		<div>HIDROLOGIA</div> <div>ESCALA: 1:75,000</div> <div>FECHA: MARZO 2003</div> <div>7.4.3</div>	
REVISIONES																									
Nº	FECHA																								

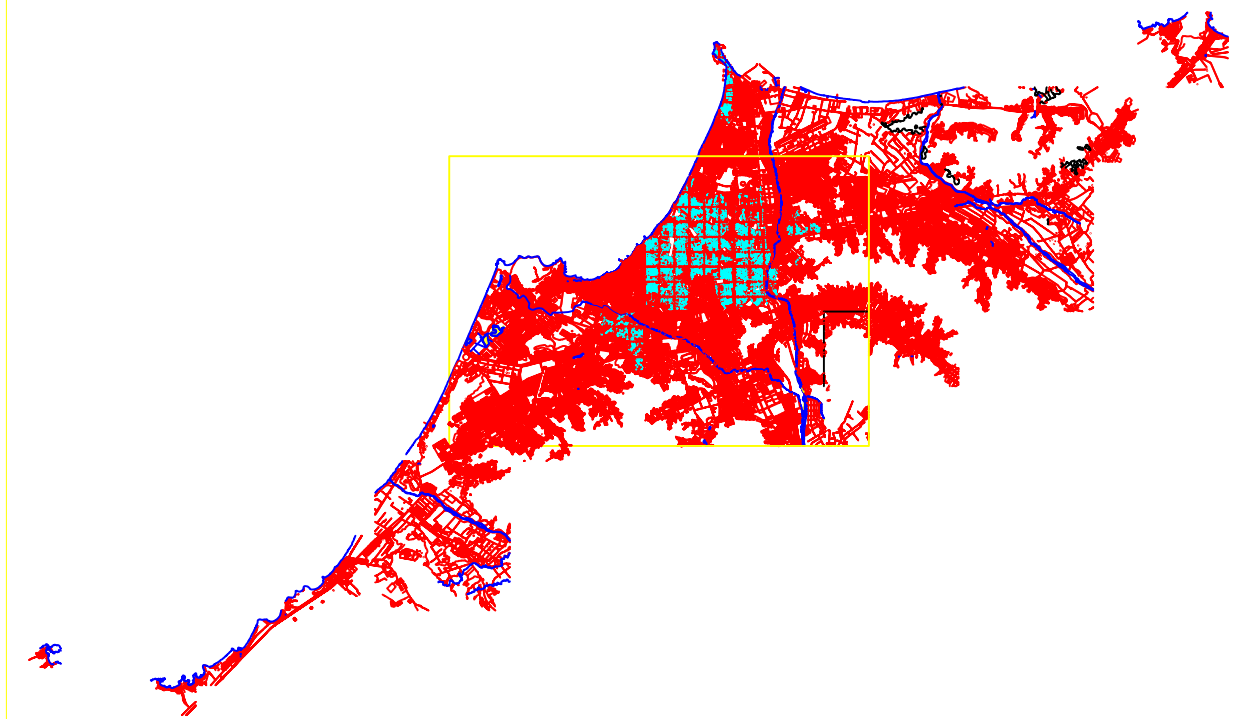

1:75.000

PLANO DE PAISAJISMO Y/O IMPACTO AMBIENTAL

HIDROLOGIA

028 - 02 - IA -

1:75.000

PLANO DE PAISAJISMO Y/O IMPACTO AMBIENTAL

HIDROLOGIA

028 - 02 - IA -

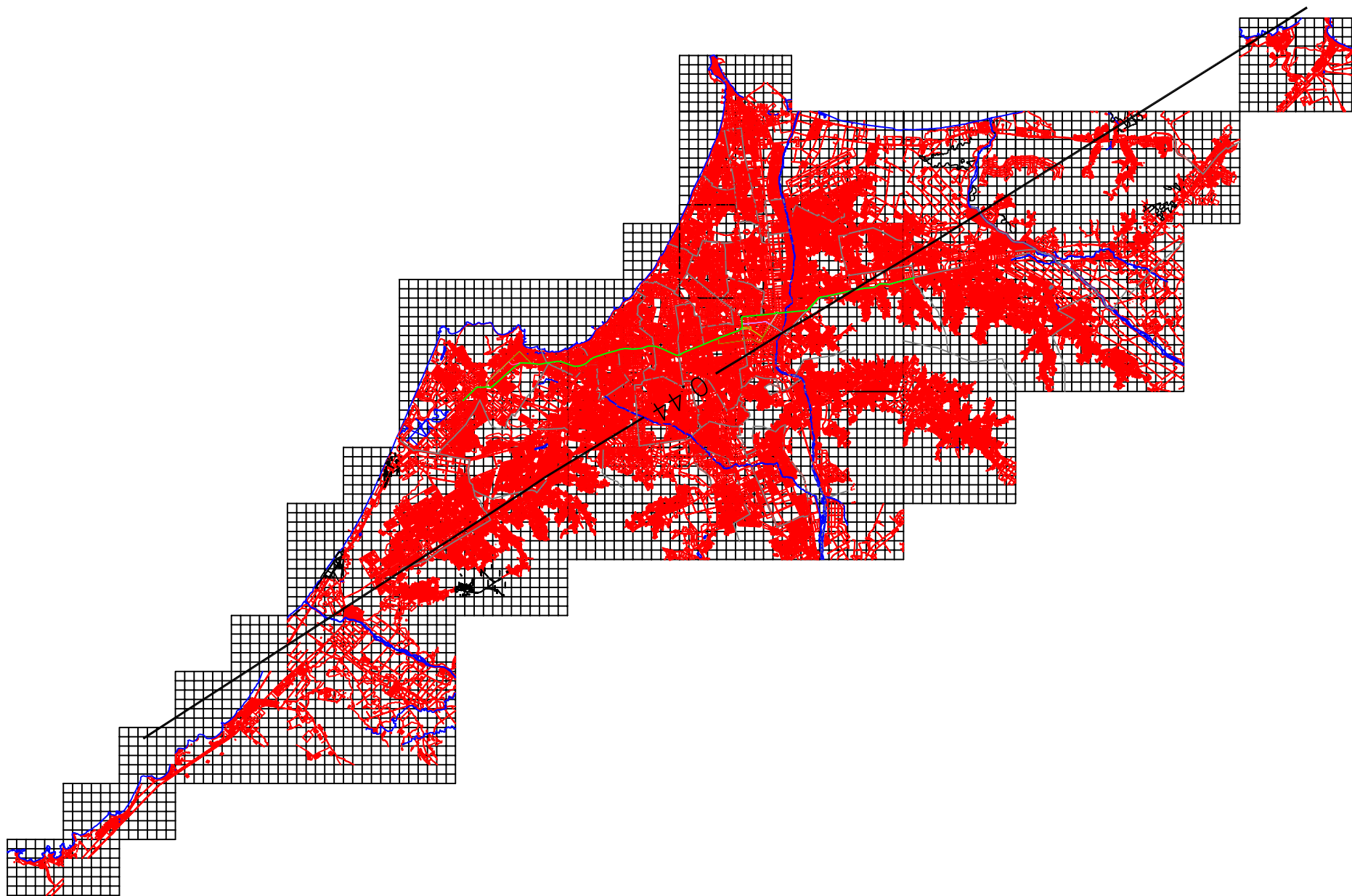

TÍTULO APOYO AL PROGRAMA DE TRANSPORTE URBANO DE LIMA
ESTUDIO TÉCNICOS Y AMBIENTALES DEL CORREDOR
SEGREGADO DE ALTA CAPACIDAD (COSAC I).

AUTOR
TARYA
GRUPO CONSULTOR

getinsa
CABINETE DE ESTUDIOS TÉCNICOS
INGENIERÍA S.A.

ESCALA NORMAL
1/75,000
Numérica
0 200 400 mts.
Original A3



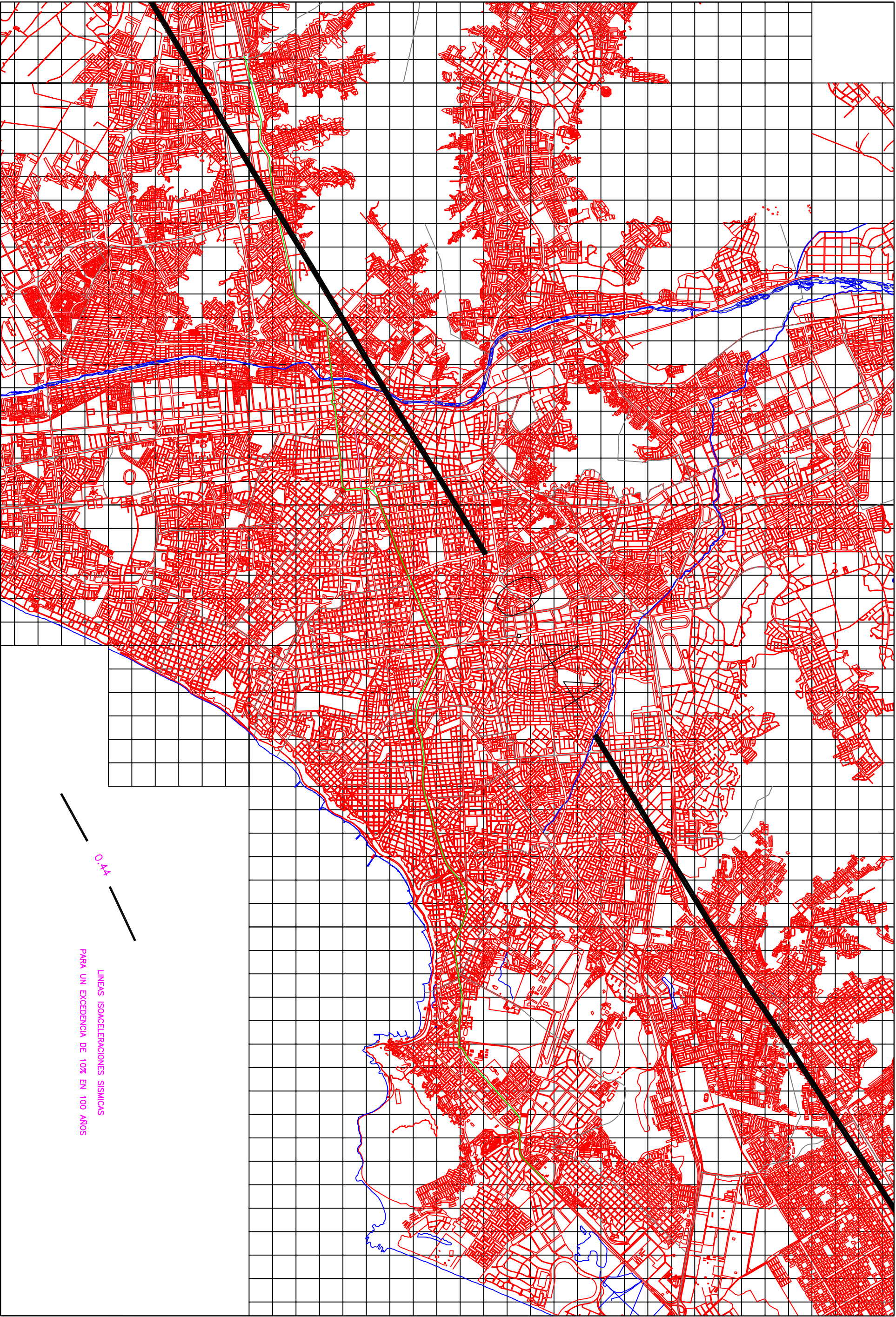

FECHA:
2002

TÍTULO DEL PLANO
PLANO DE ISOACELERACIONES

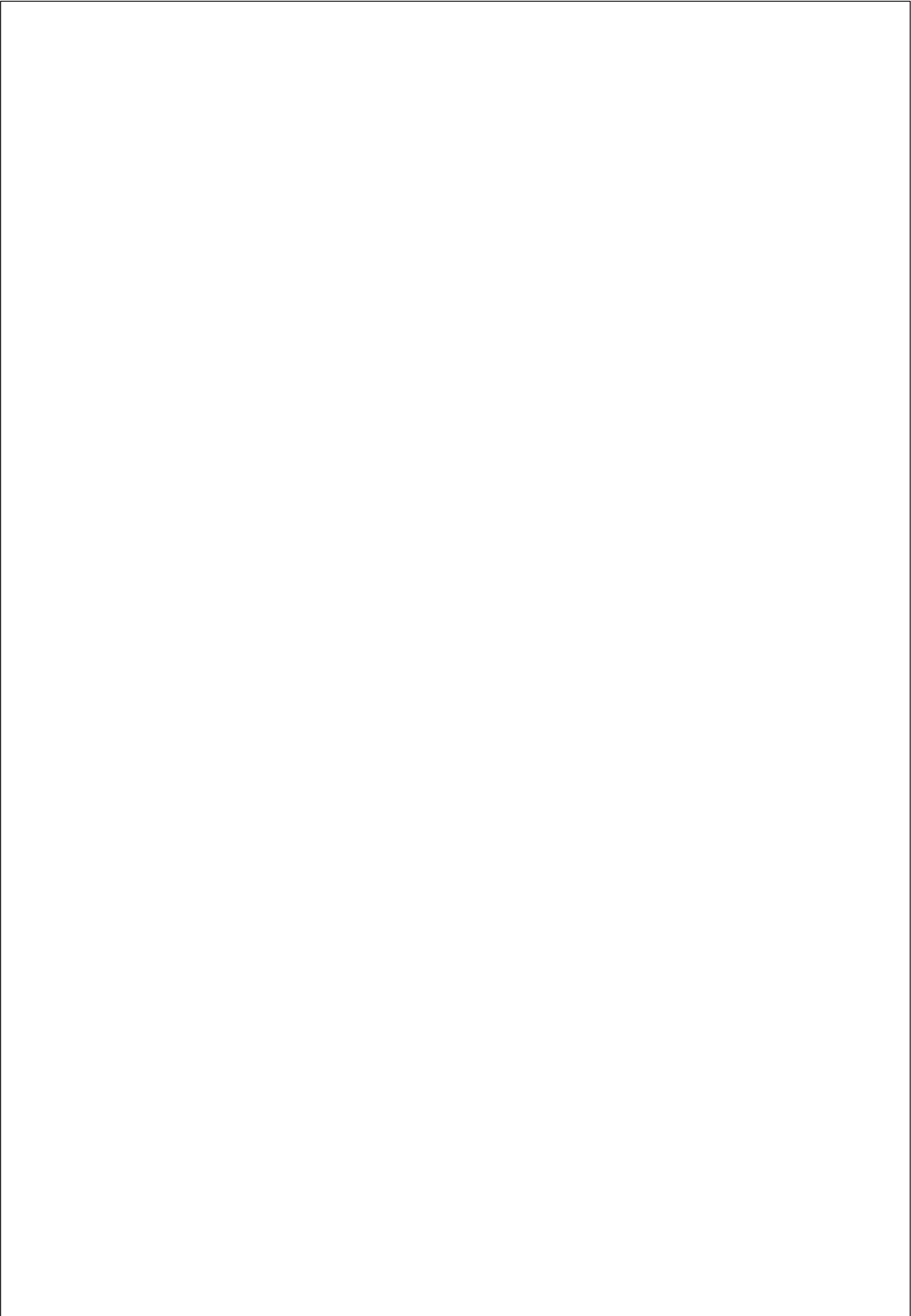
N° DE PLANO
Hoja 1 de 1





	
MUNICIPALIDAD METROPOLITANA DE LIMA	
PROYECTO DE PREPARACION DEL PLAN DE INVERSIONES PARA EL TRANSPORTE METROPOLITANO DE LIMA PROTRANSPORTE DE LIMA	
 	
CAMBIO DE ESTUDIOS TECNICOS INGENIERIA, S.A.	
	
GRUPO CONSULTOR	
Diseño: Ing. E. DISEÑADOR G CIP 00000	
Aprobó:	
Dibujo: rpa	
Verificó: Ing. E. PROYUESTO G CIP 00000	
Presentó: Ing. J. CIP 00000	
Aprobó:	
N° FECHA	
REVISIONES	
DESCRIPCION	
ESTUDIOS TECNICOS Y AMBIENTALES DEL CORREDOR SEGREGADO DE ALTA CAPACIDAD (COSAC I) Y SUS TERMINALES DE TRANSFERENCIA	
CONTRATO N° 028-2002-MML-PROTRANSPORTE	
ESCALA:	
FECHA: MARZO 2003	