

MUNICIPALIDAD METROPOLITANA DE LIMA
PROYECTO DE PREPARACIÓN DEL PLAN DE INVERSIONES
PARA EL TRANSPORTE METROPOLITANO DE LIMA
PROTRANSPORTE DE LIMA



Diseño:	Ing. E. URIBE-SANCHEZ G CIP 00000
Dibujo:	tps
Verificado:	Ing. E. PROPUESTO G CIP 00000
Presento:	Ing. J. PROYECTO G CIP 00000

Aprobó:

REVISIONES	
Nº	FECHA
	DESCRIPCION

ESTUDIOS TÉCNICOS Y AMBIENTALES DEL CORREDOR
SEGREGADO DE ALTA CAPACIDAD (COSAC I)
Y SUS TERMINALES DE TRANSFERENCIA

RED DE ABASTECIMIENTO Y SANEAMIENTO

ESCALA:	1:5.000
FECHA:	ENERO 2003
7.5.1	
RED A-S 12-18	

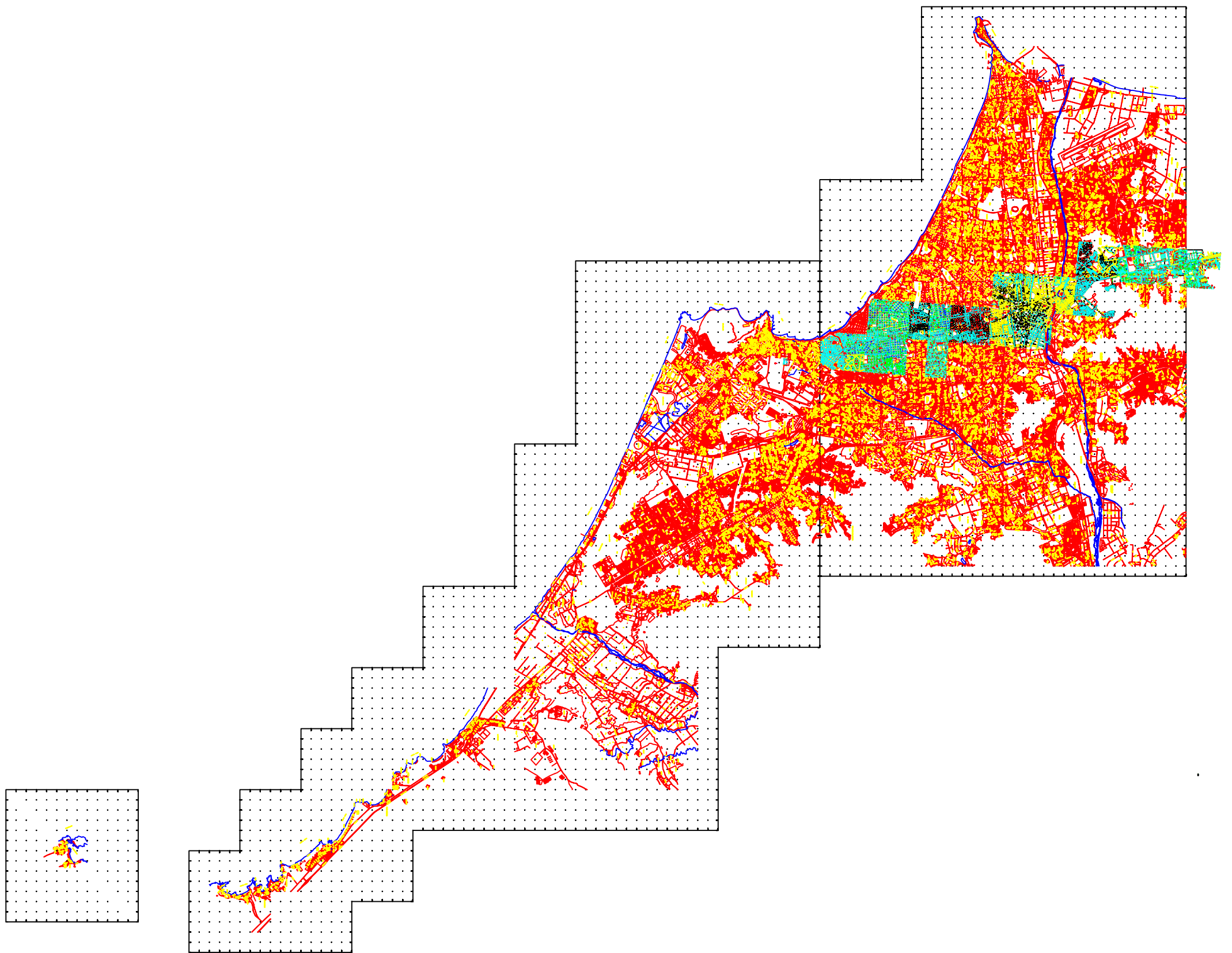

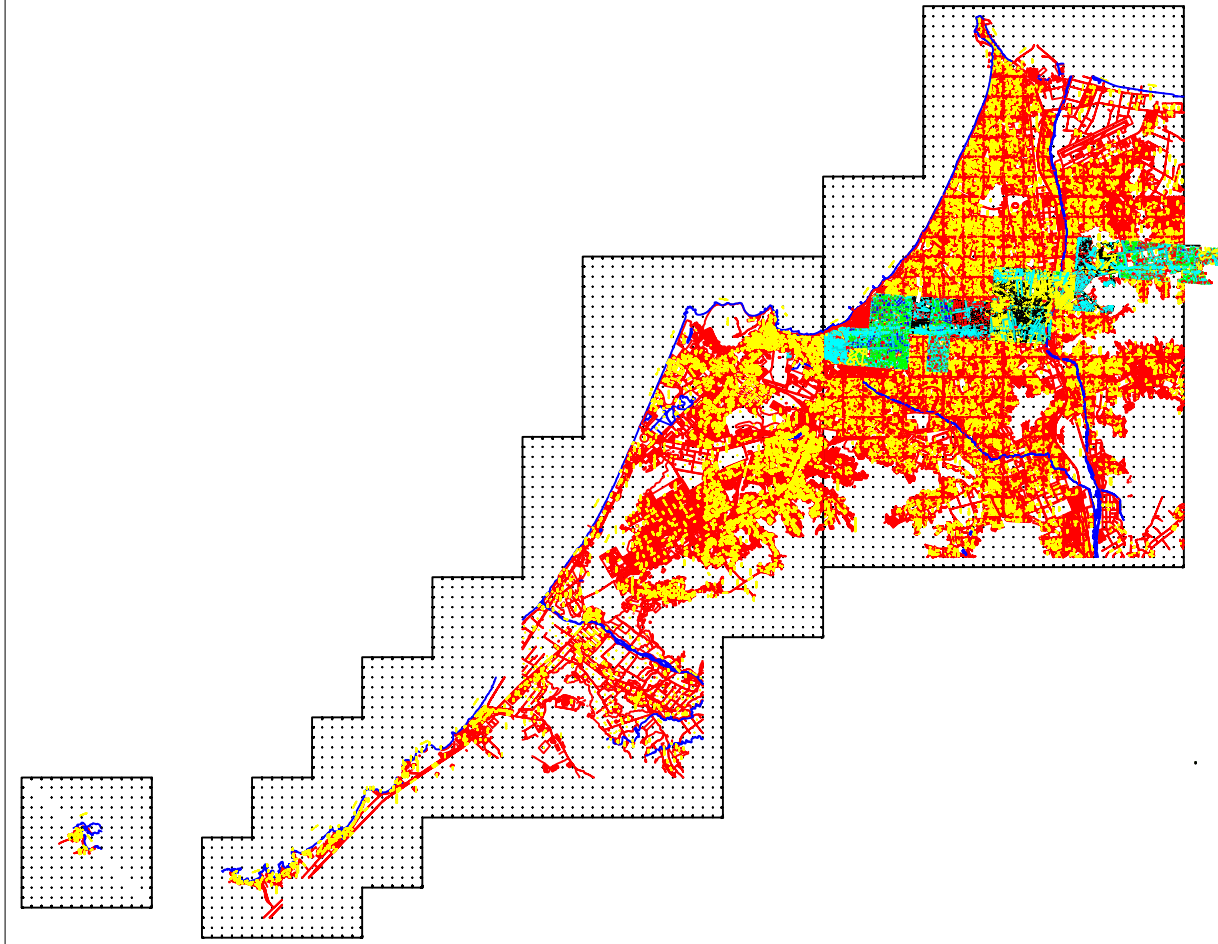

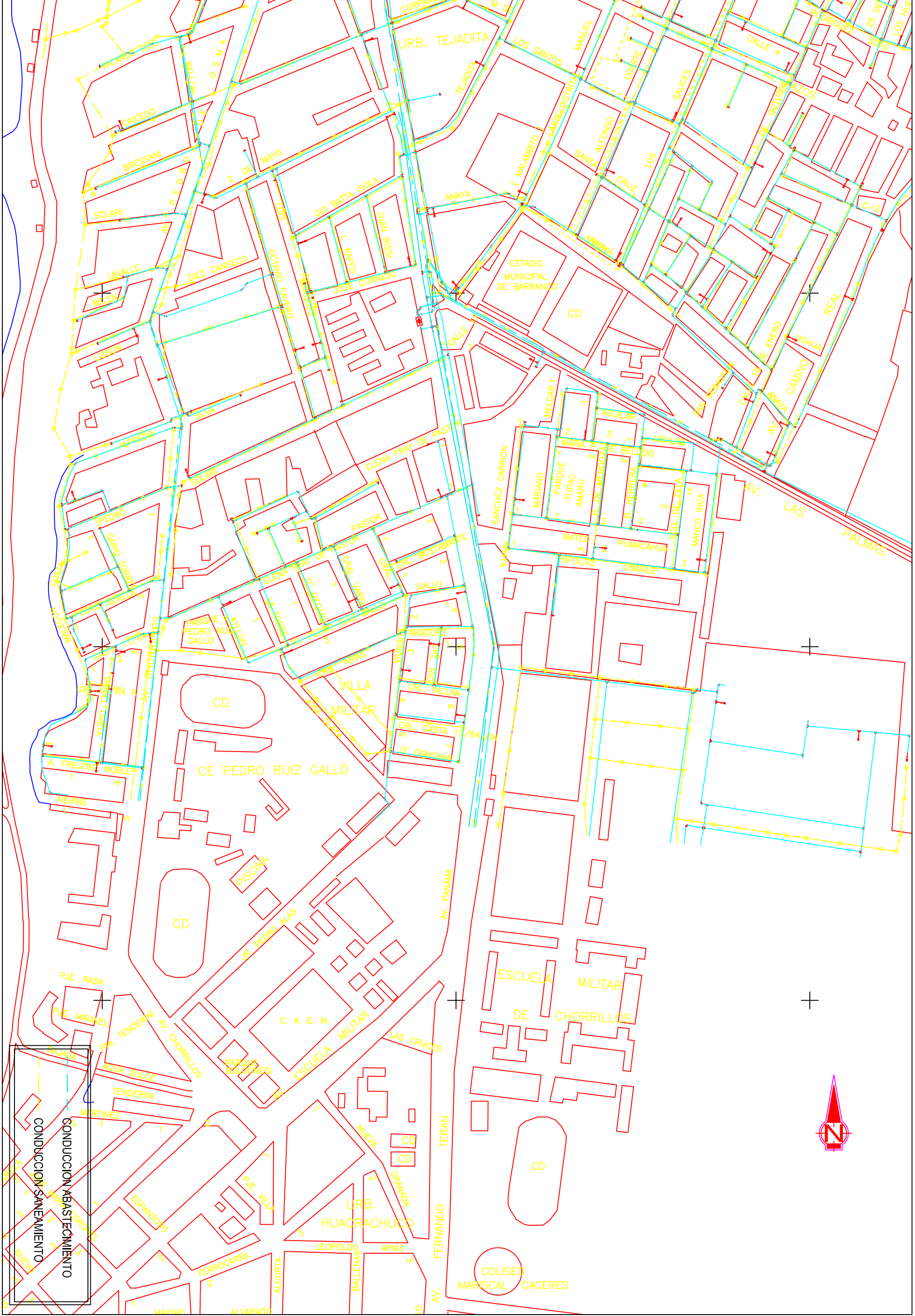



MUNICIPALIDAD METROPOLITANA DE LIMA

PROYECTO DE PREPARACIÓN DEL PLAN DE INVERSIONES
PARA EL TRANSPORTE METROPOLITANO DE LIMA

PROTRANSPORTE DE LIMA



gelinea

CONSEJO REGULADOR DE INGENIERIA Y ARQUITECTURA



TARYA

GRUPO CONJUNTO

Diseno:	Ing. E. DISEÑADOR G
Dibujo:	Ing. E. PROYECTO G
Verificado:	Ing. J. PROYECTO G
Presentado:	Ing. J. PROYECTO G

REVISIONES	
Nº	FECHA

ESTUDIOS TÉCNICOS Y AMBIENTALES DEL CORREDOR
SEGREGADO DE ALTA CAPACIDAD (COSAC I)
Y SUS TERMINALES DE TRANSFERENCIA

CONTRATO N° 028-2002-MML-PROTRANSPORTE

RED DE ABASTECIMIENTO Y SANEAMIENTO

ESCALA: 1:5,000

FECHA: ENERO 2003

7.5.1

RED AS 13-10

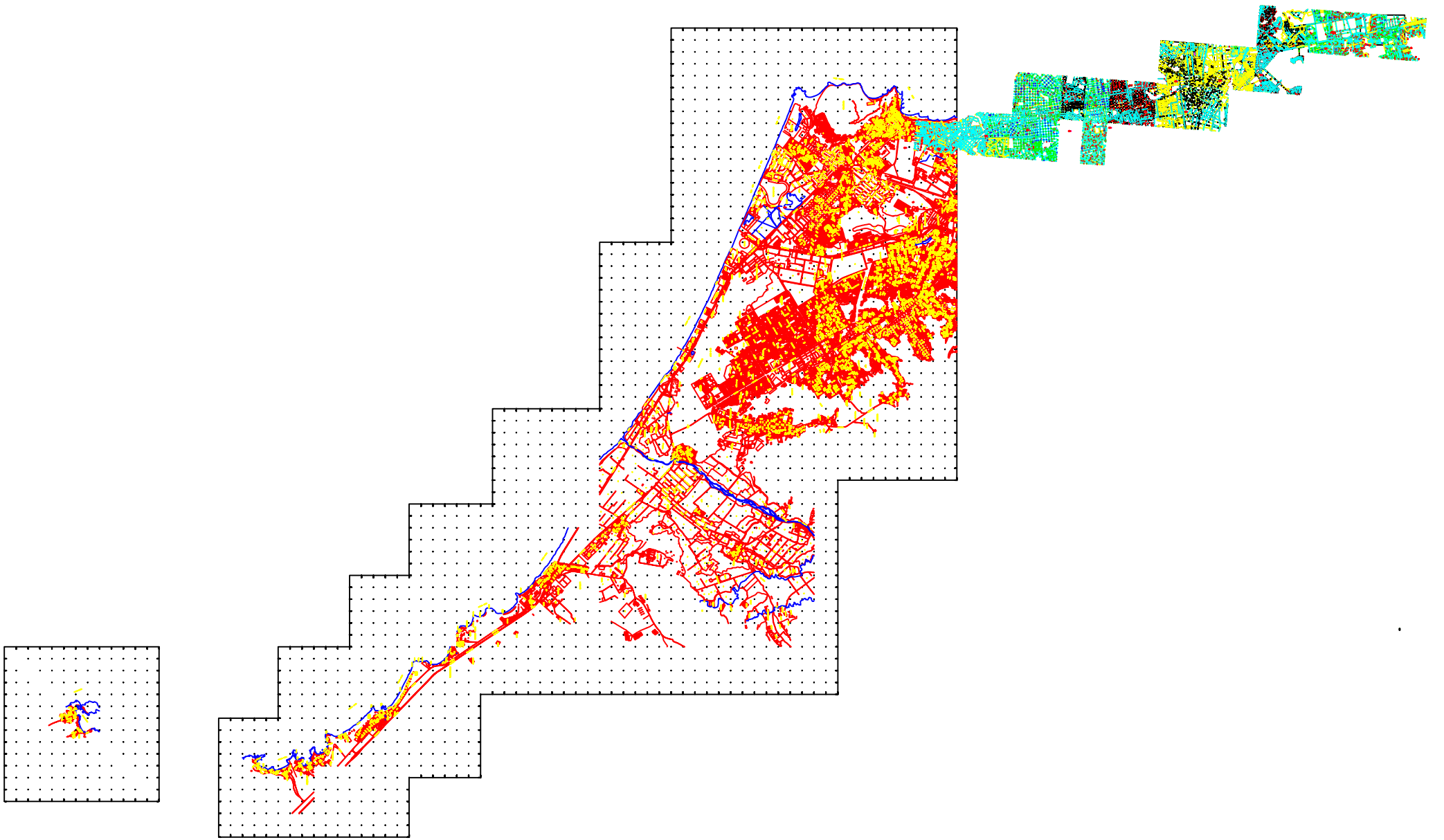

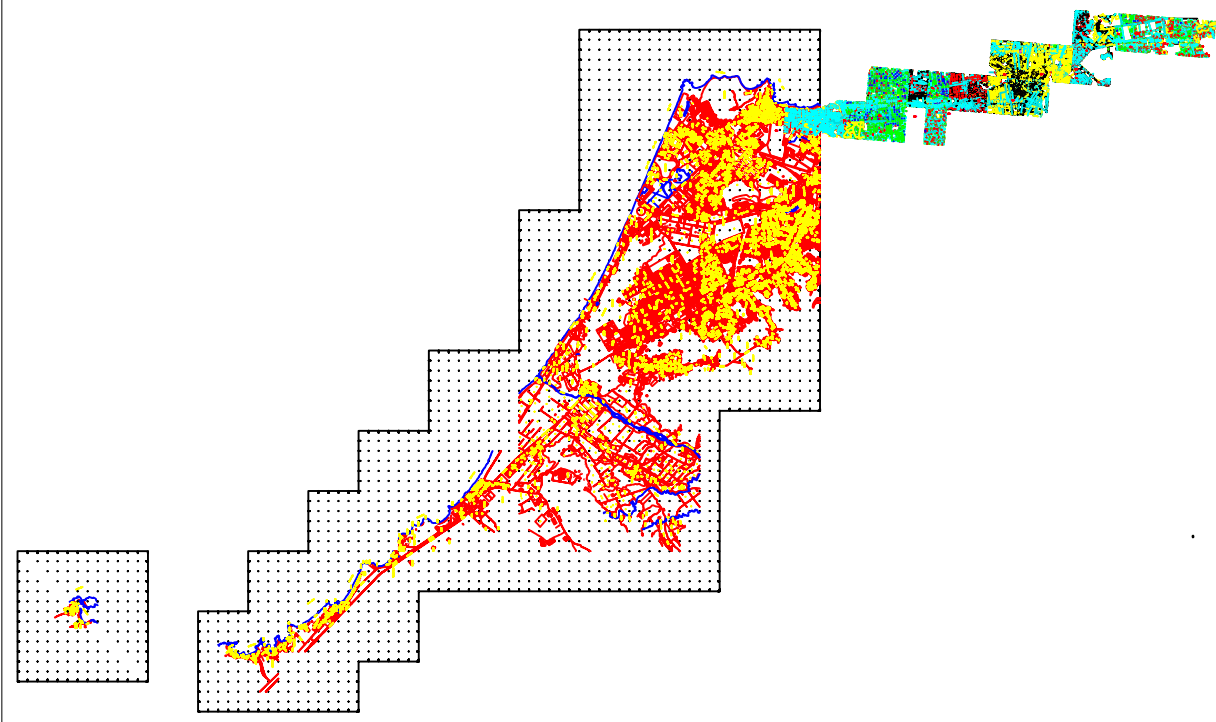

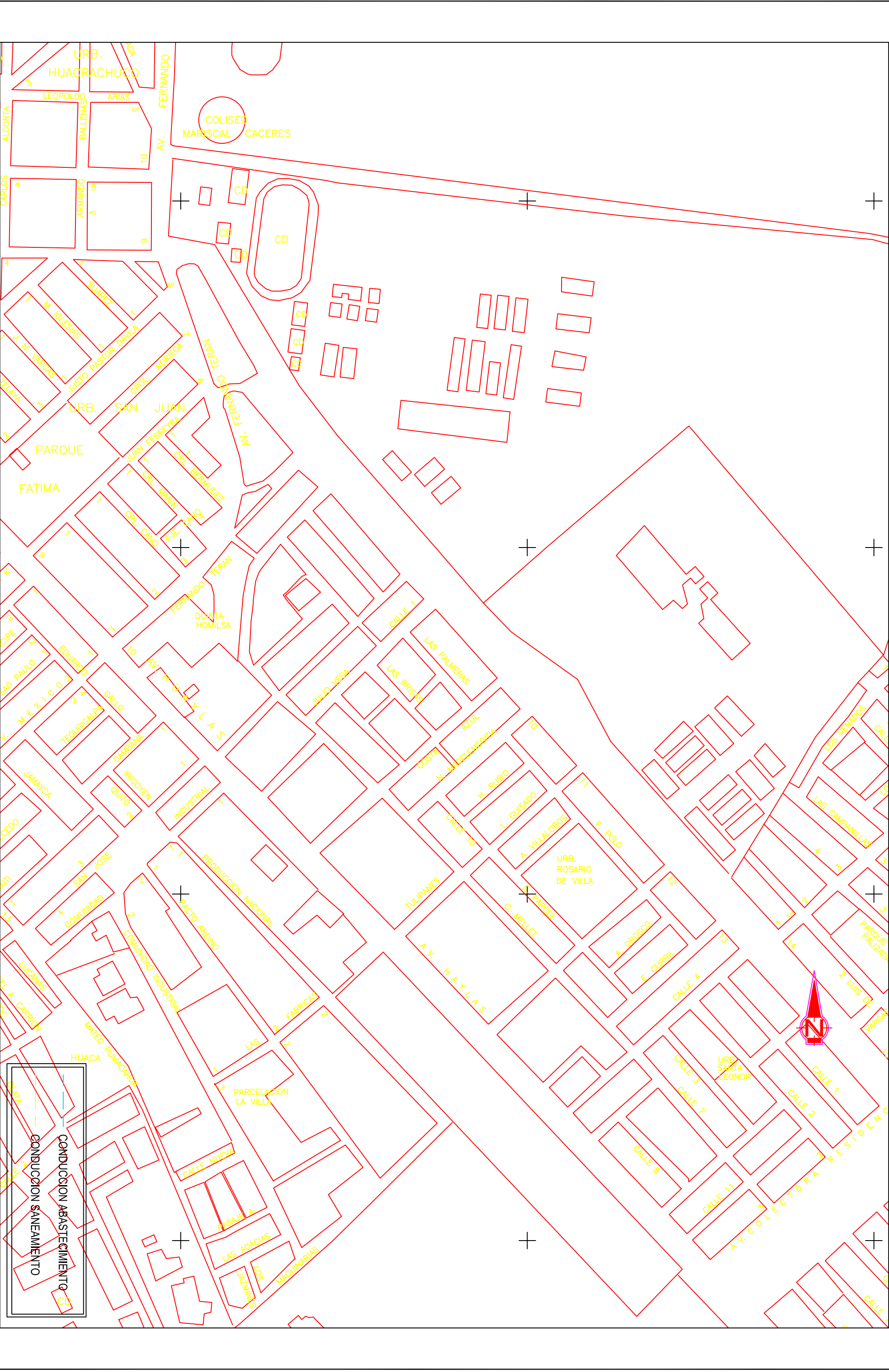

MUNICIPALIDAD METROPOLITANA DE LIMA

PROYECTO DE PREPARACIÓN DEL PLAN DE INVERSIONES PARA EL TRANSPORTE METROPOLITANO DE LIMA

PROTRANSPORTE DE LIMA

Dibujó:	Ing. E. DESERADON G	Aprobó:	
Validó:	Ing. E. PROYECTO G		
Presentó:	Ing. J. PROYECTO G		

REVISIONES	
Nº	FECHA

ESTUDIOS TÉCNICOS Y AMBIENTALES DEL CORREDOR SEGREGADO DE ALTA CAPACIDAD (COSAC I) Y SUS TERMINALES DE TRANSFERENCIA

CONTRATO Nº 028-2002-AMAL-PROTRANSPORTE

RED DE ABASTECIMIENTO Y SANEAMIENTO

ESCALA: 1:5.000

FECHA: ENERO 2003

7.5.1

RED AS-14-B

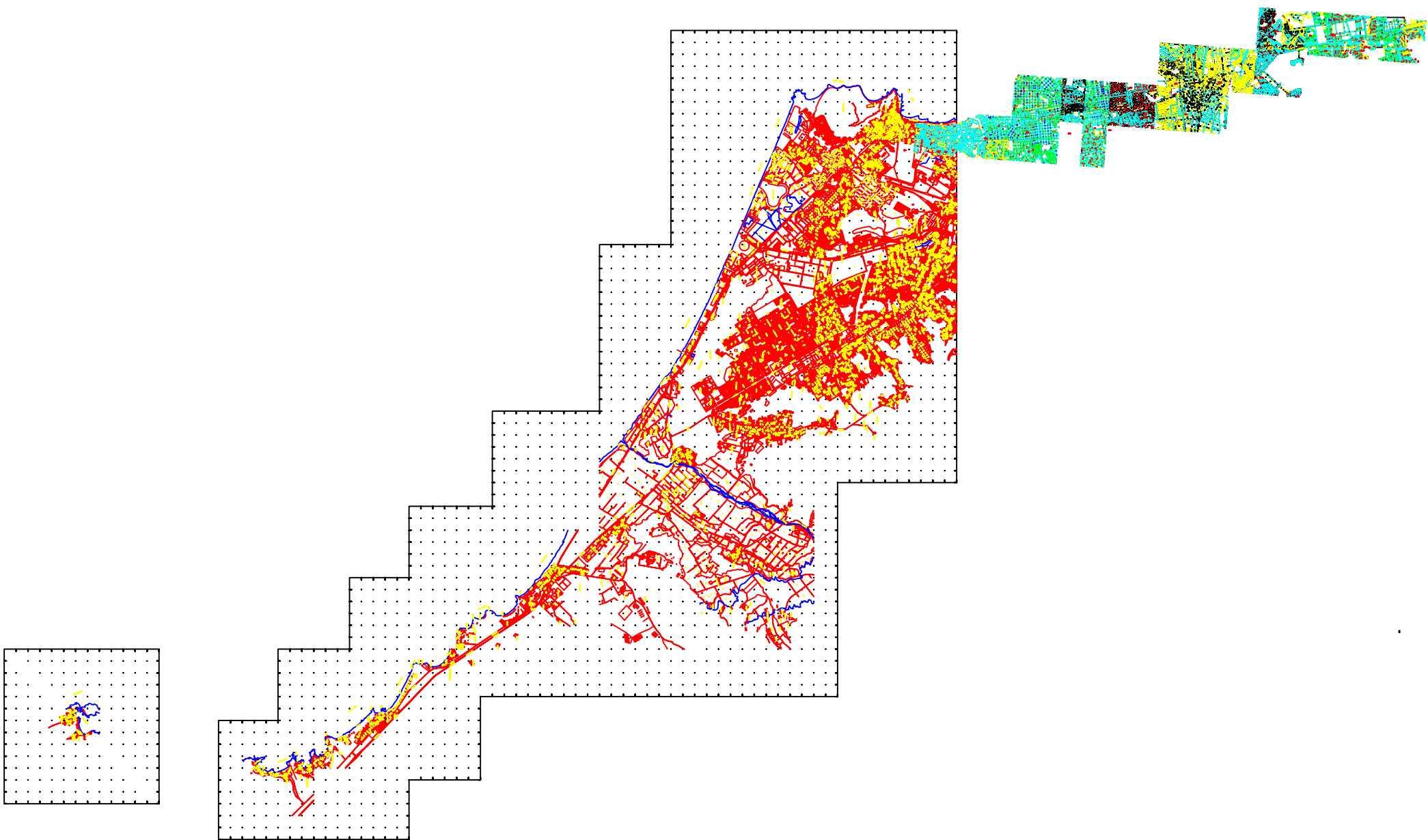

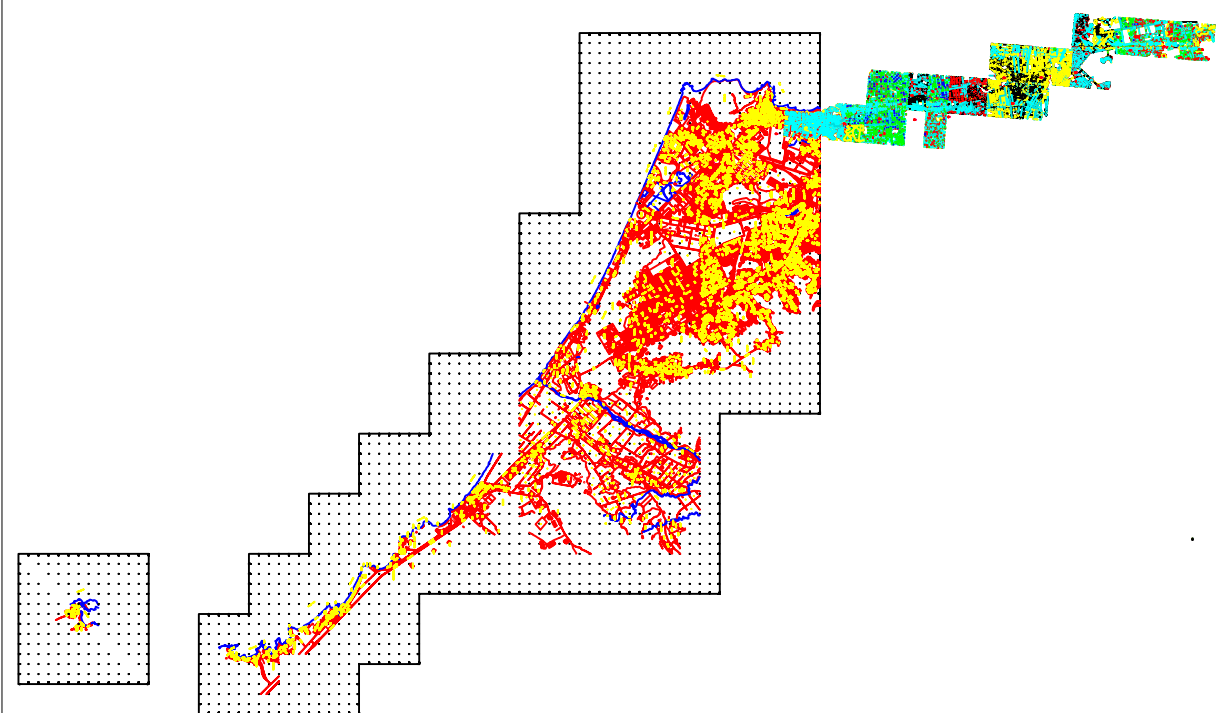

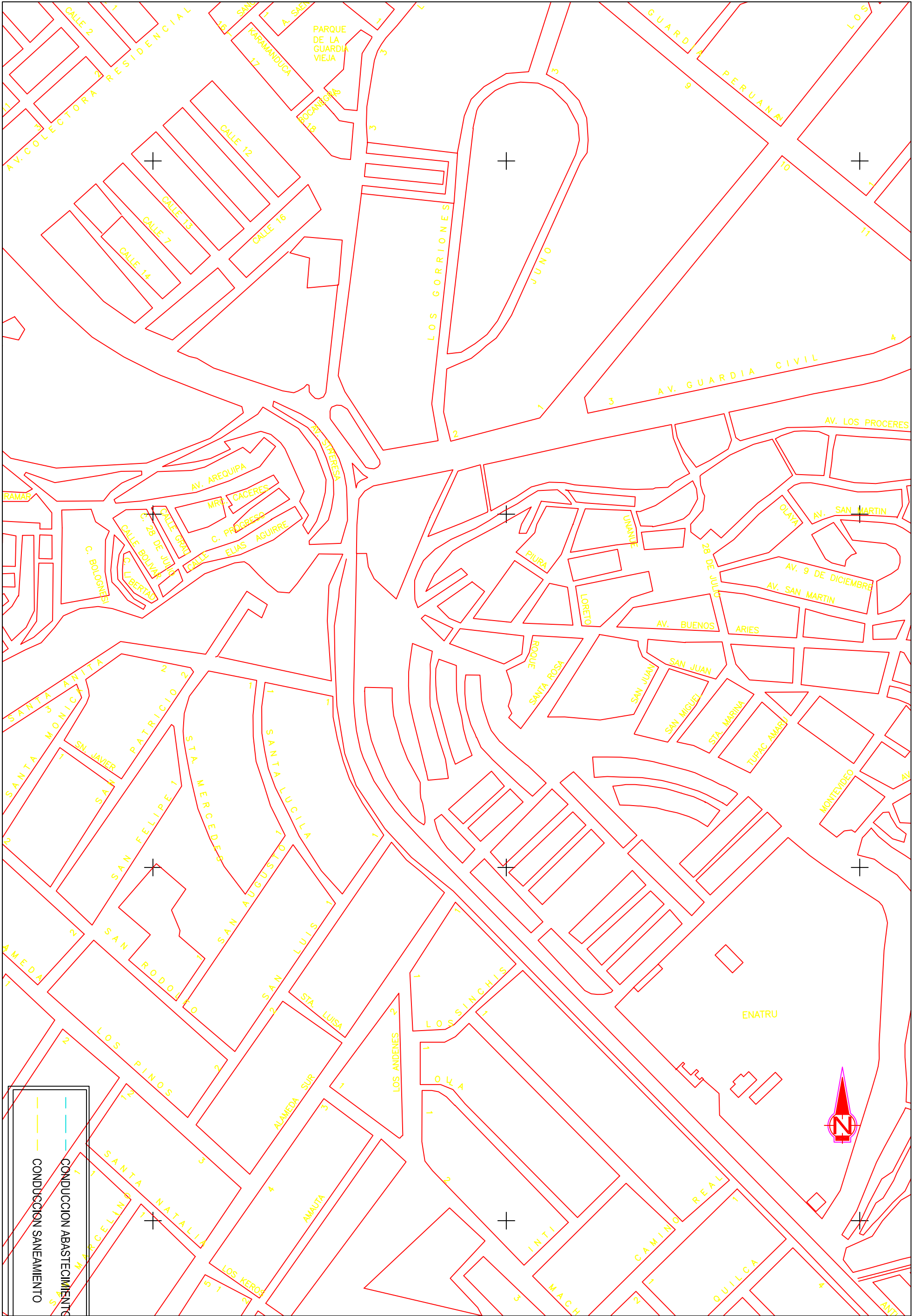

getina
CABINETE DE ESTUDIOS TÉCNICOS
INGENIERÍA, S.A.

ZARTE
GRUPO CONSULTOR

Diseño:	Ing. E DISEÑADOR G CIP 00000
Dibujo:	ips
Verificado:	Ing. E PROPIESTO G CIP 00000
Presentó:	Ing. J PROYECTO G CIP 00000

Aprobó:

REVISIONES	
Nº	FECHA DESCRIPCION

ESTUDIOS TÉCNICOS Y AMBIENTALES DEL CORREDOR
SEGREGADO DE ALTA CAPACIDAD (COSAC I)
Y SUS TERMINALES DE TRANSFERENCIA

CONTRATO N° 028-2002-4M/I-PROTRANSPORTE

RED DE ABASTECIMIENTO Y SANEAMIENTO

ESCALA:	1:5.000
FECHA:	ENERO 2003
7.5.1	
RED A-S-15-1	

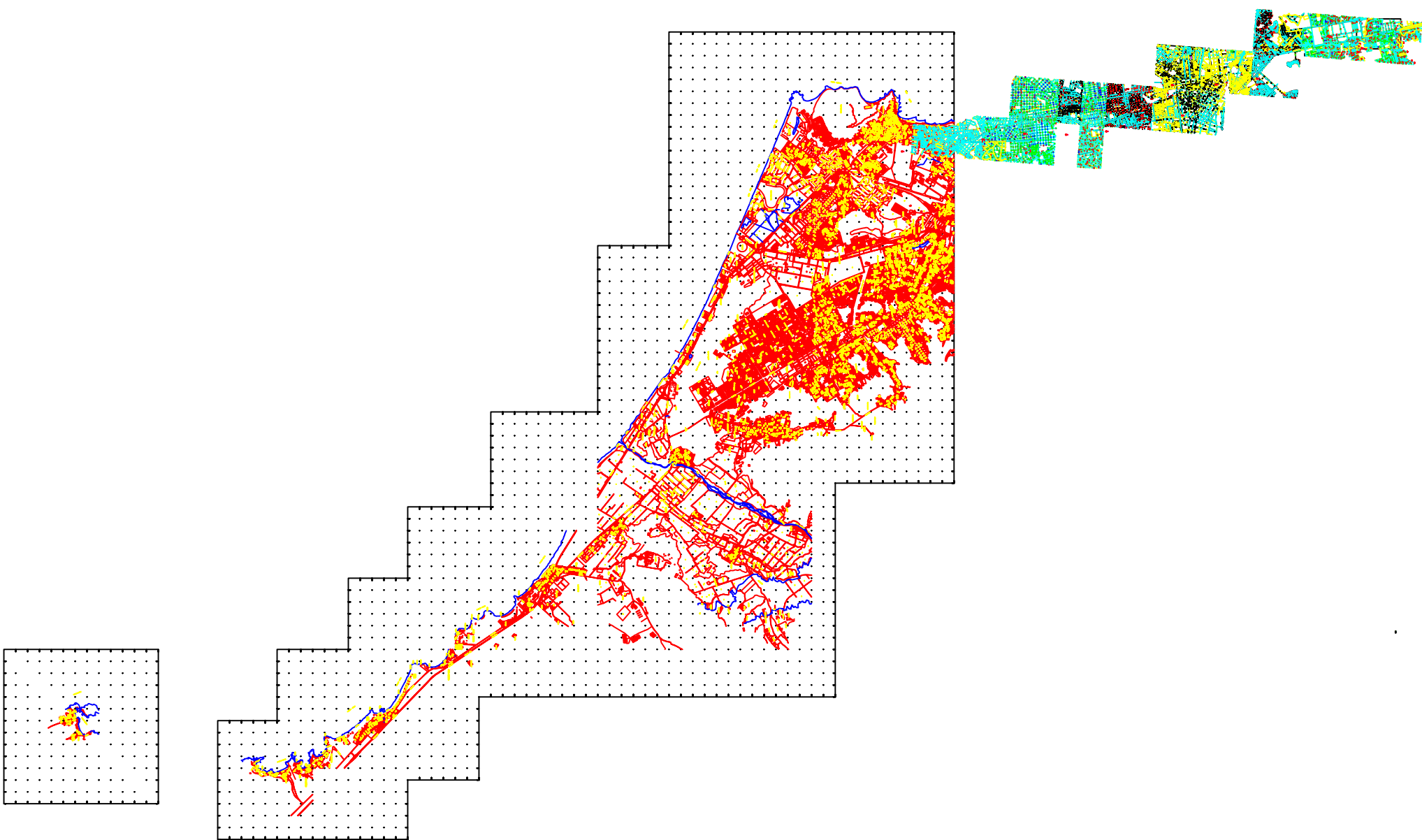

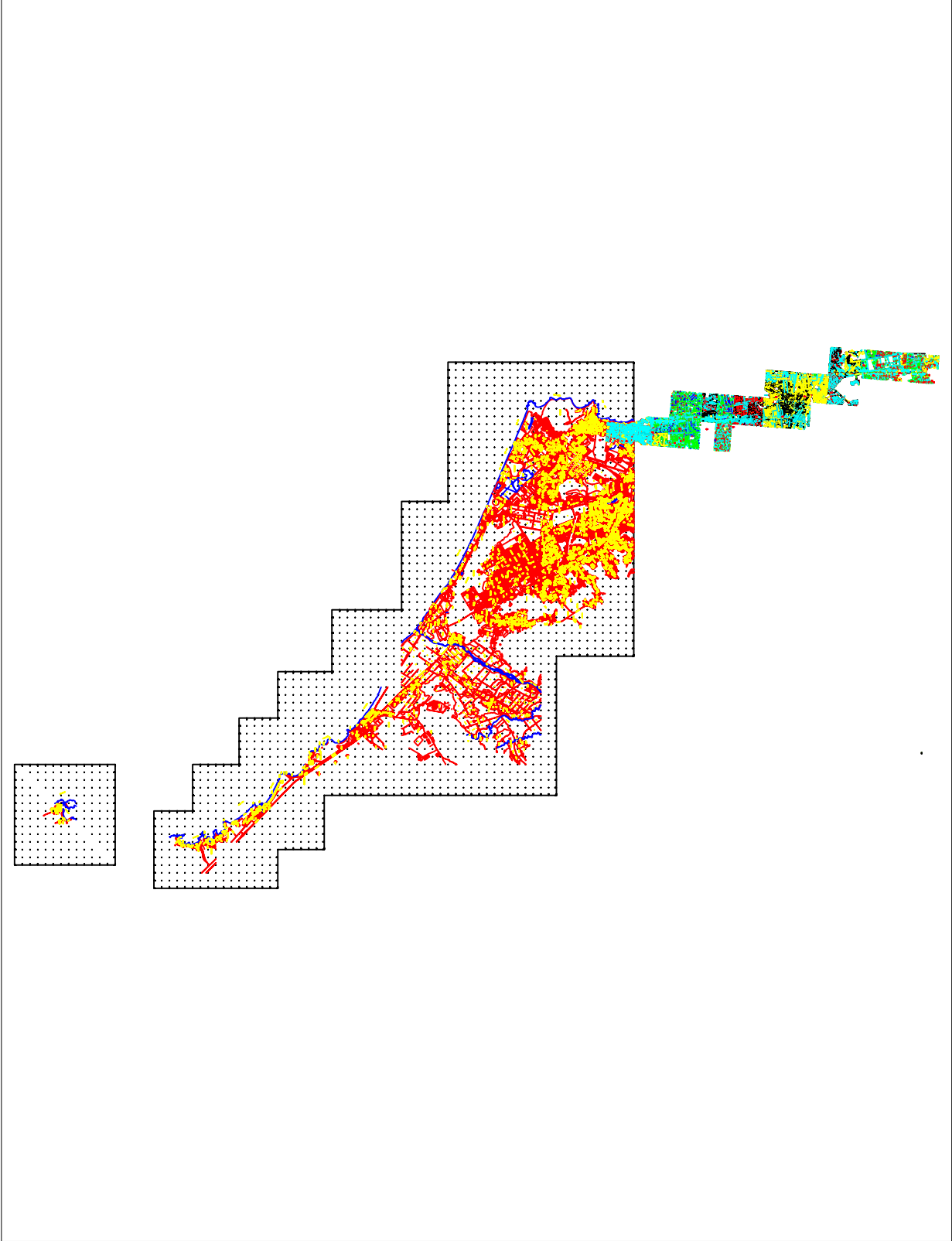

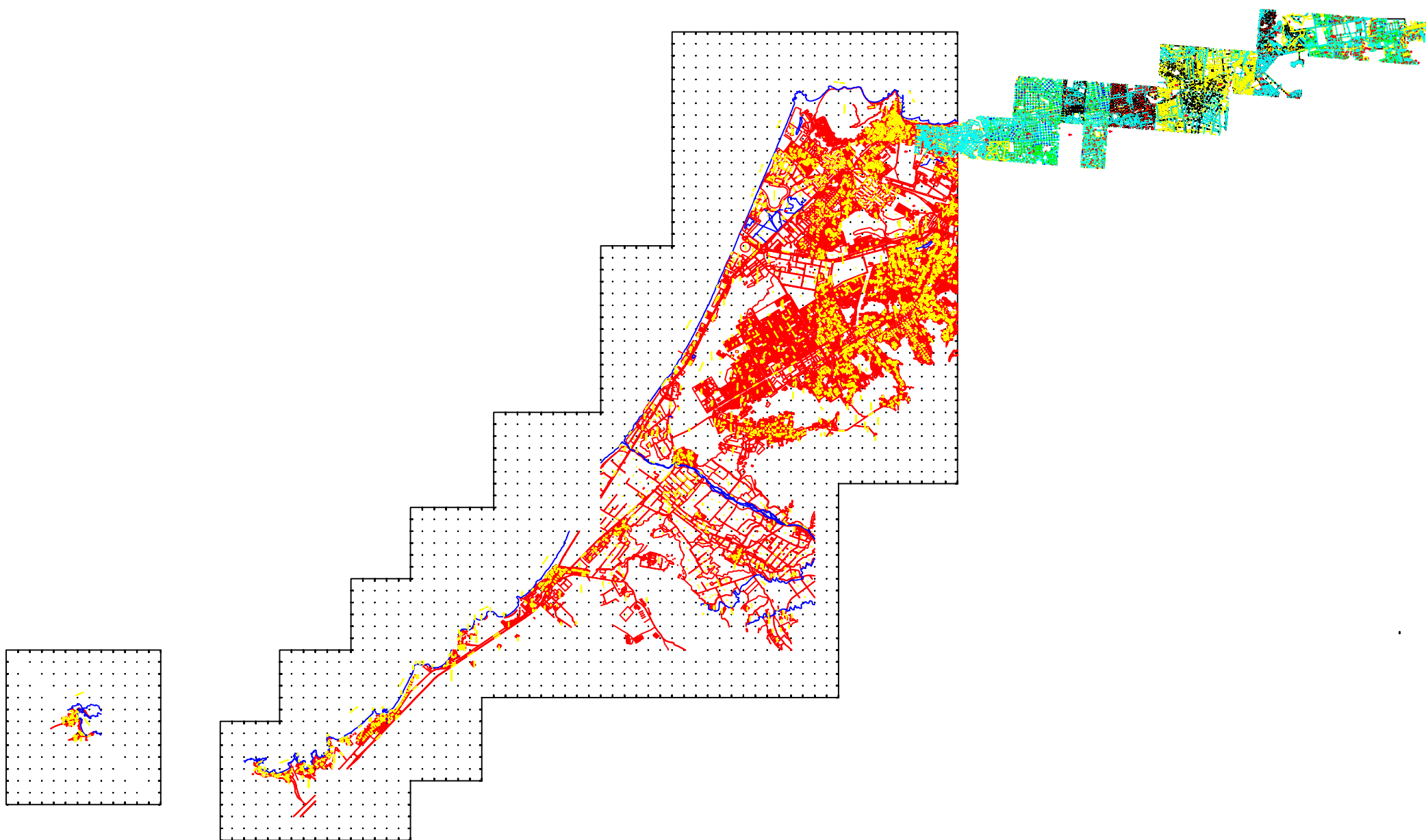

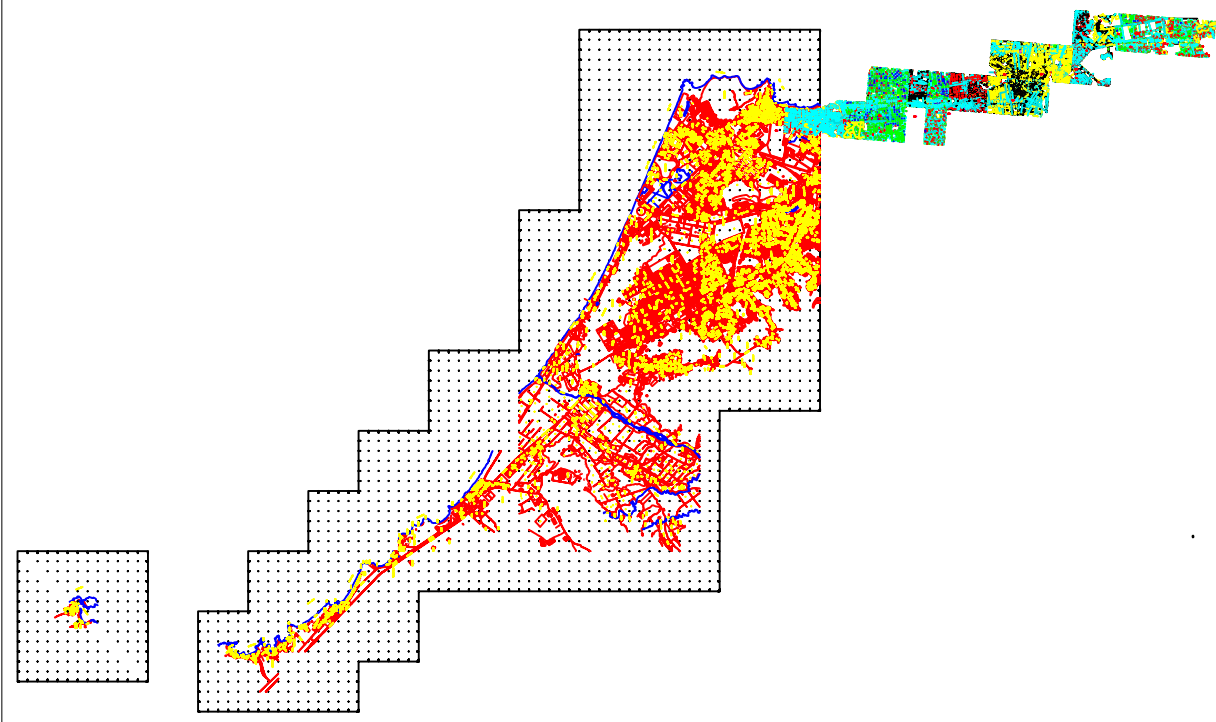

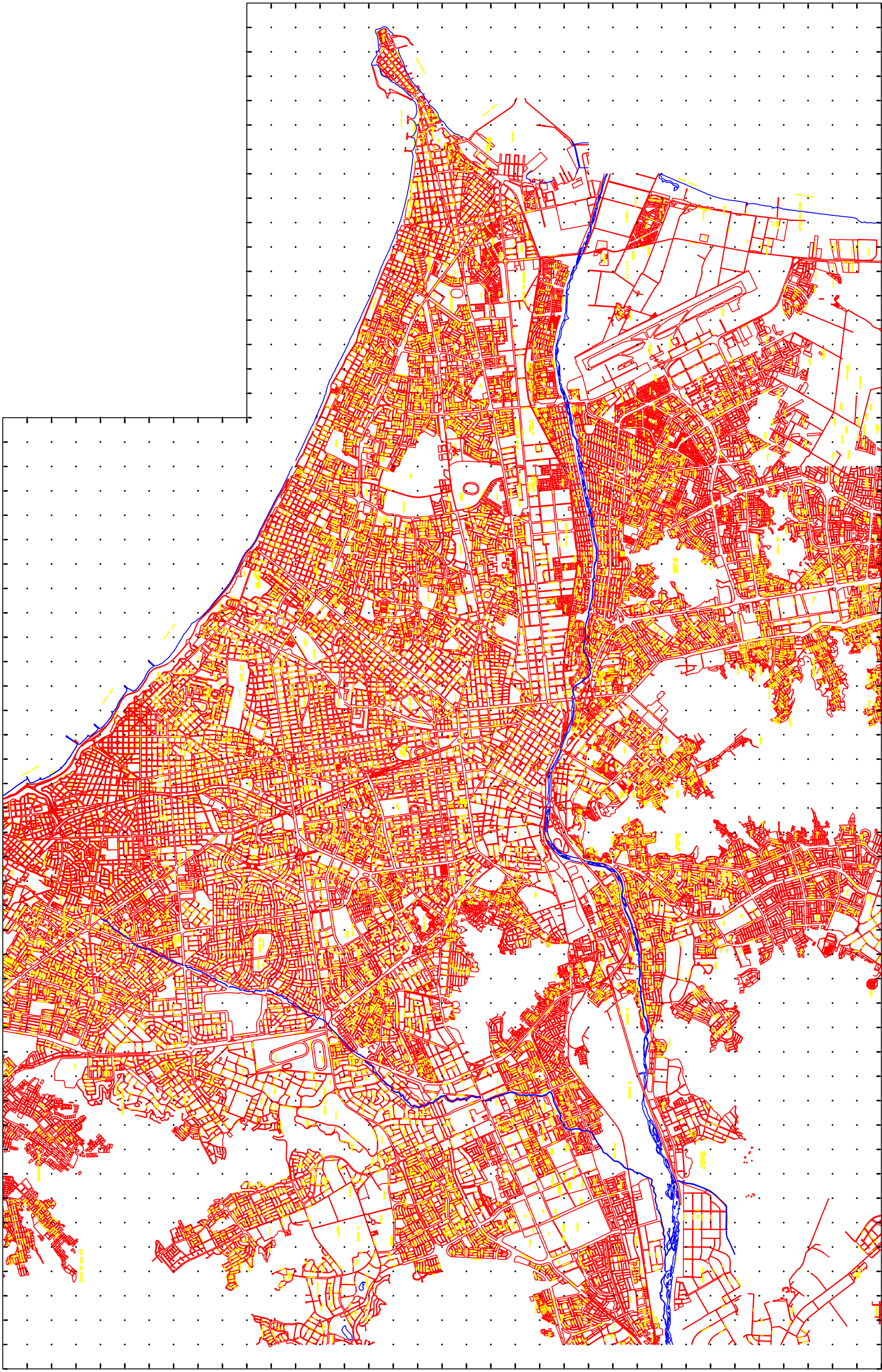

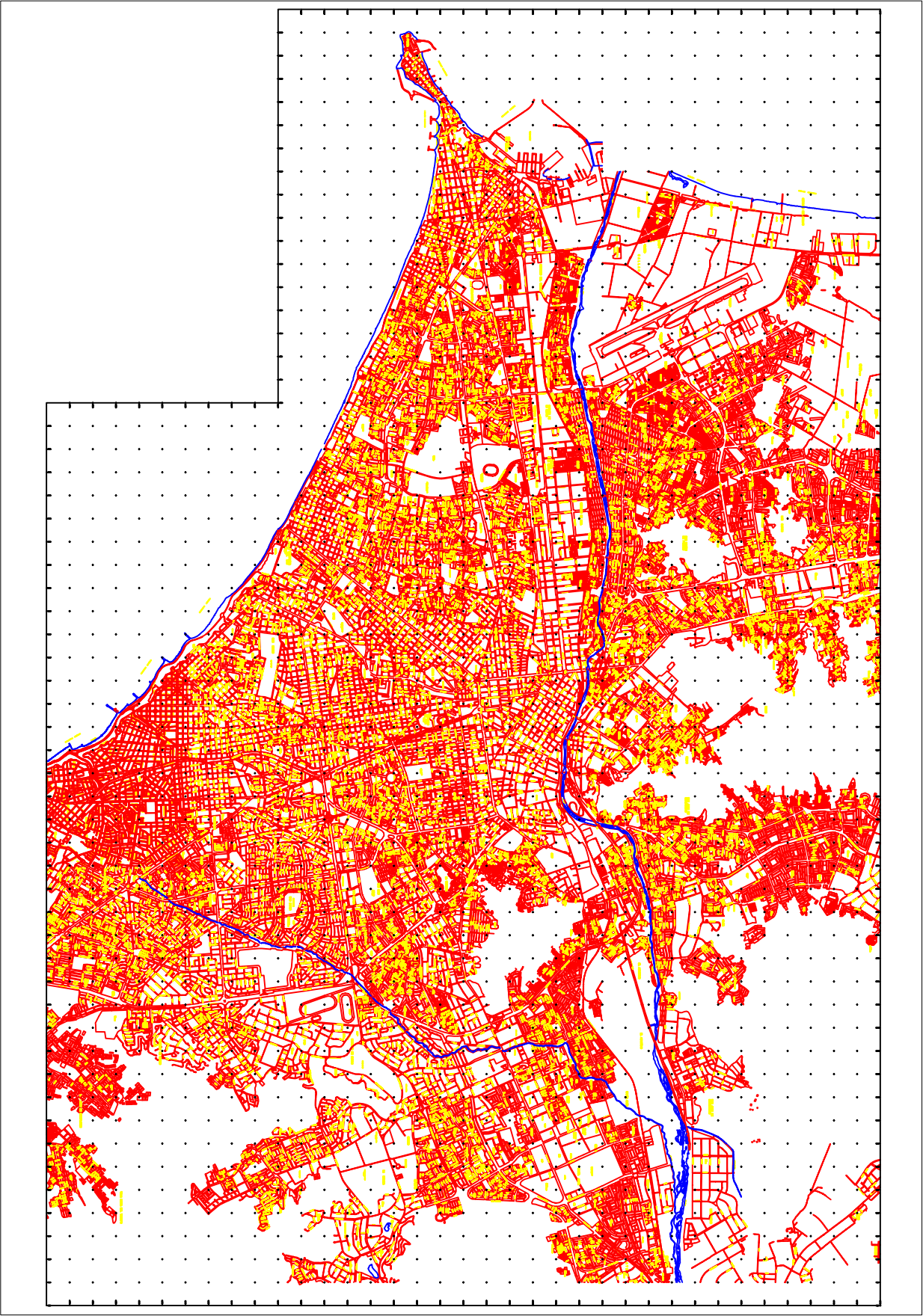

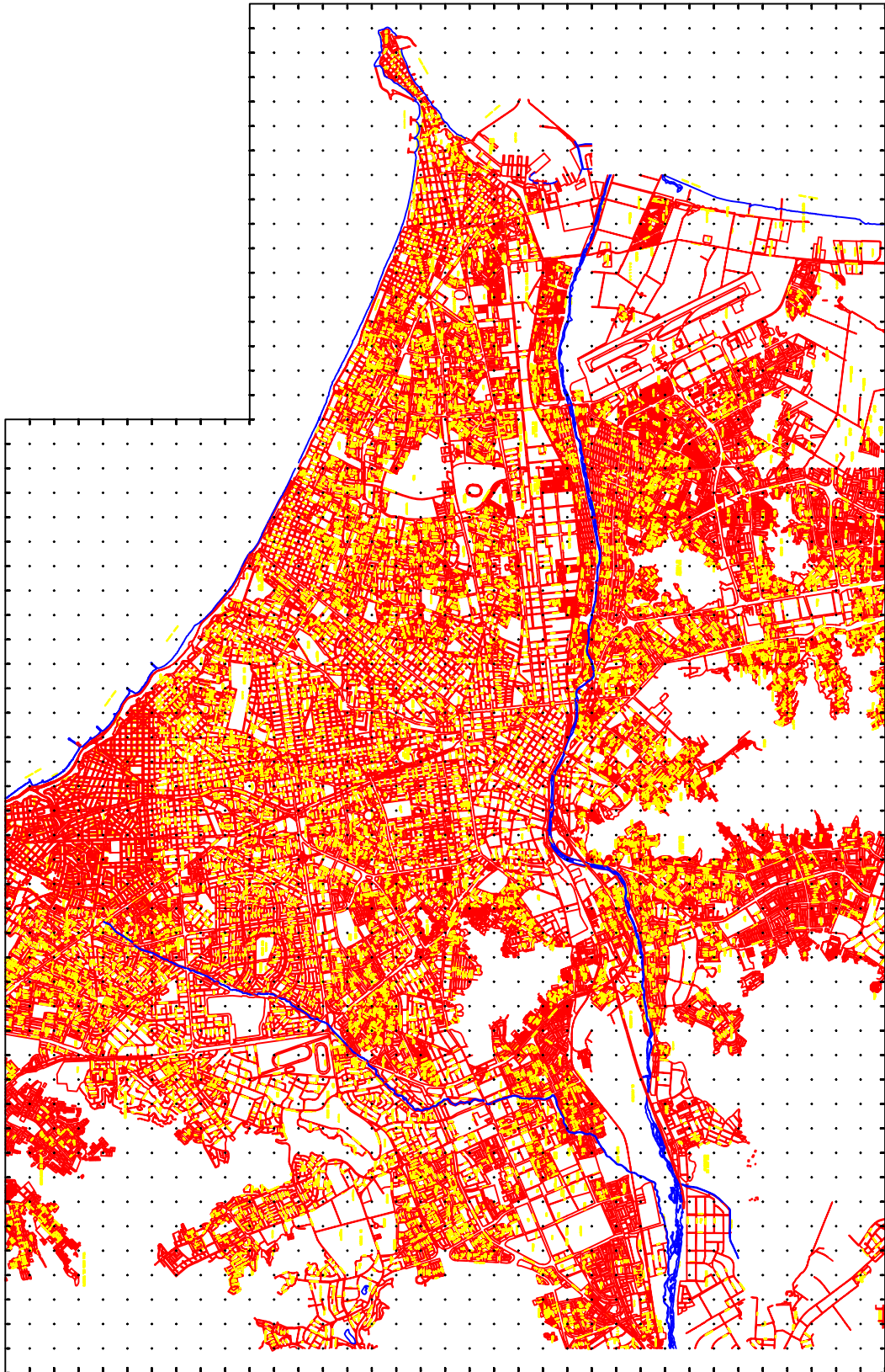

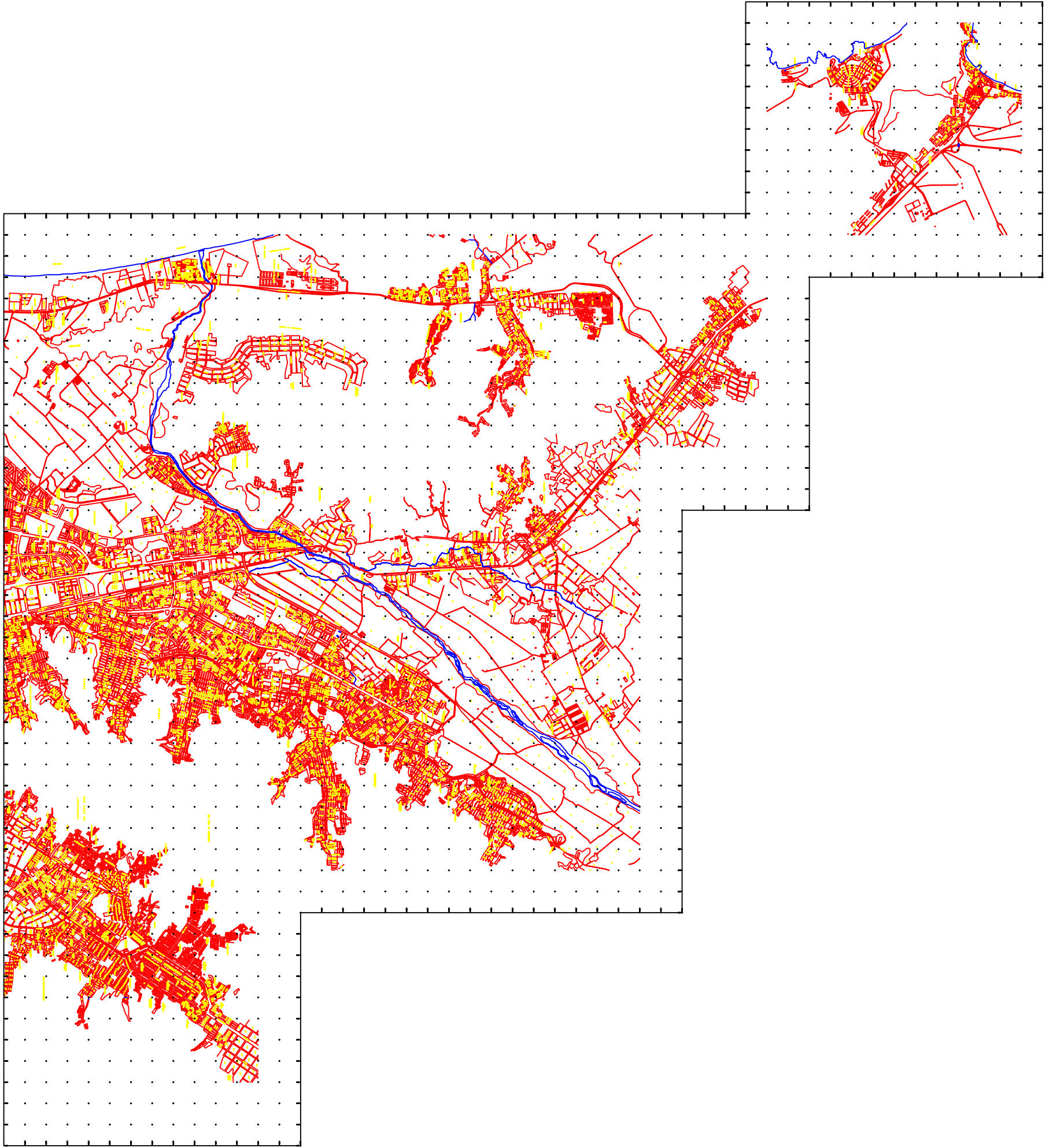

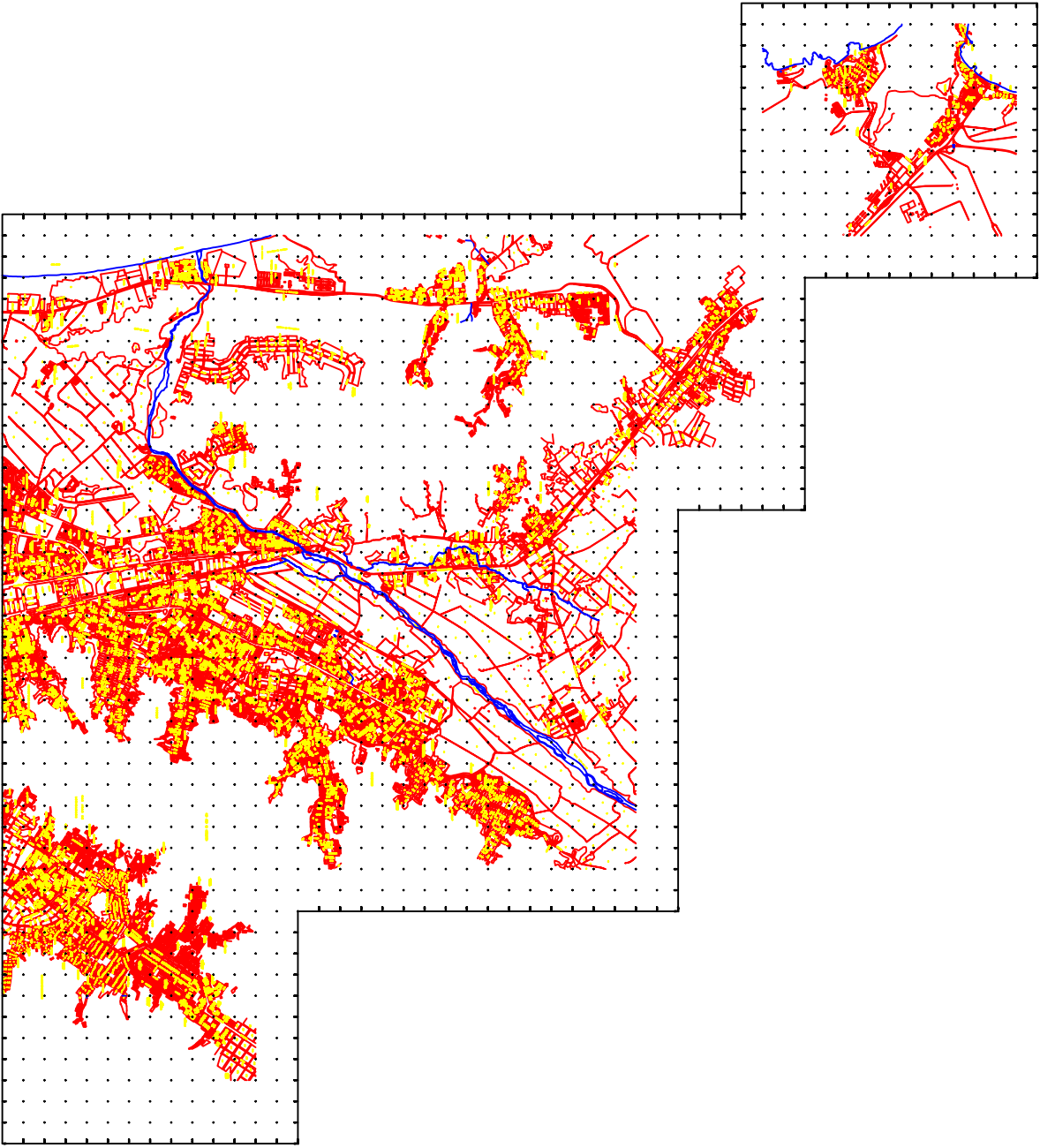

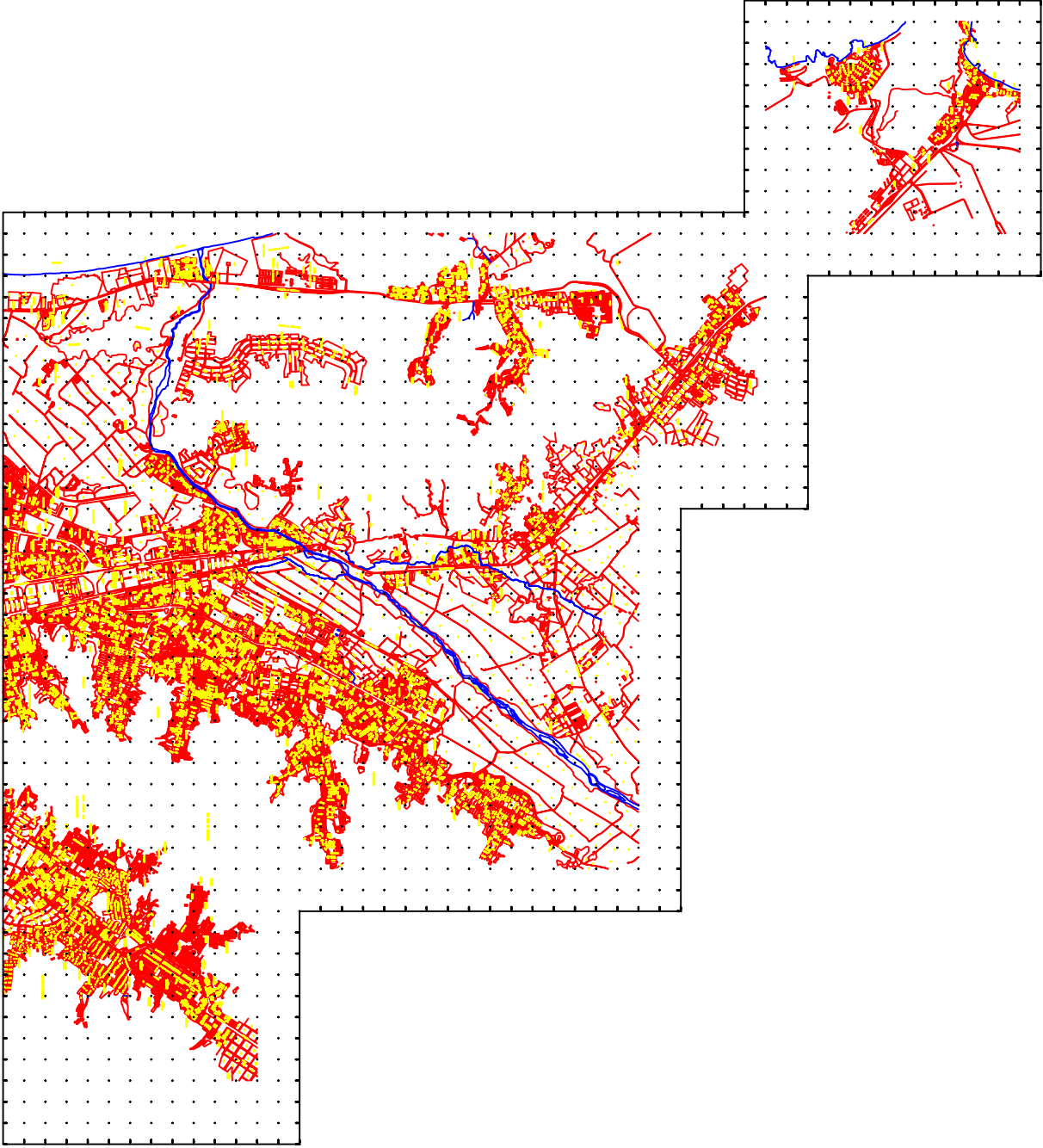

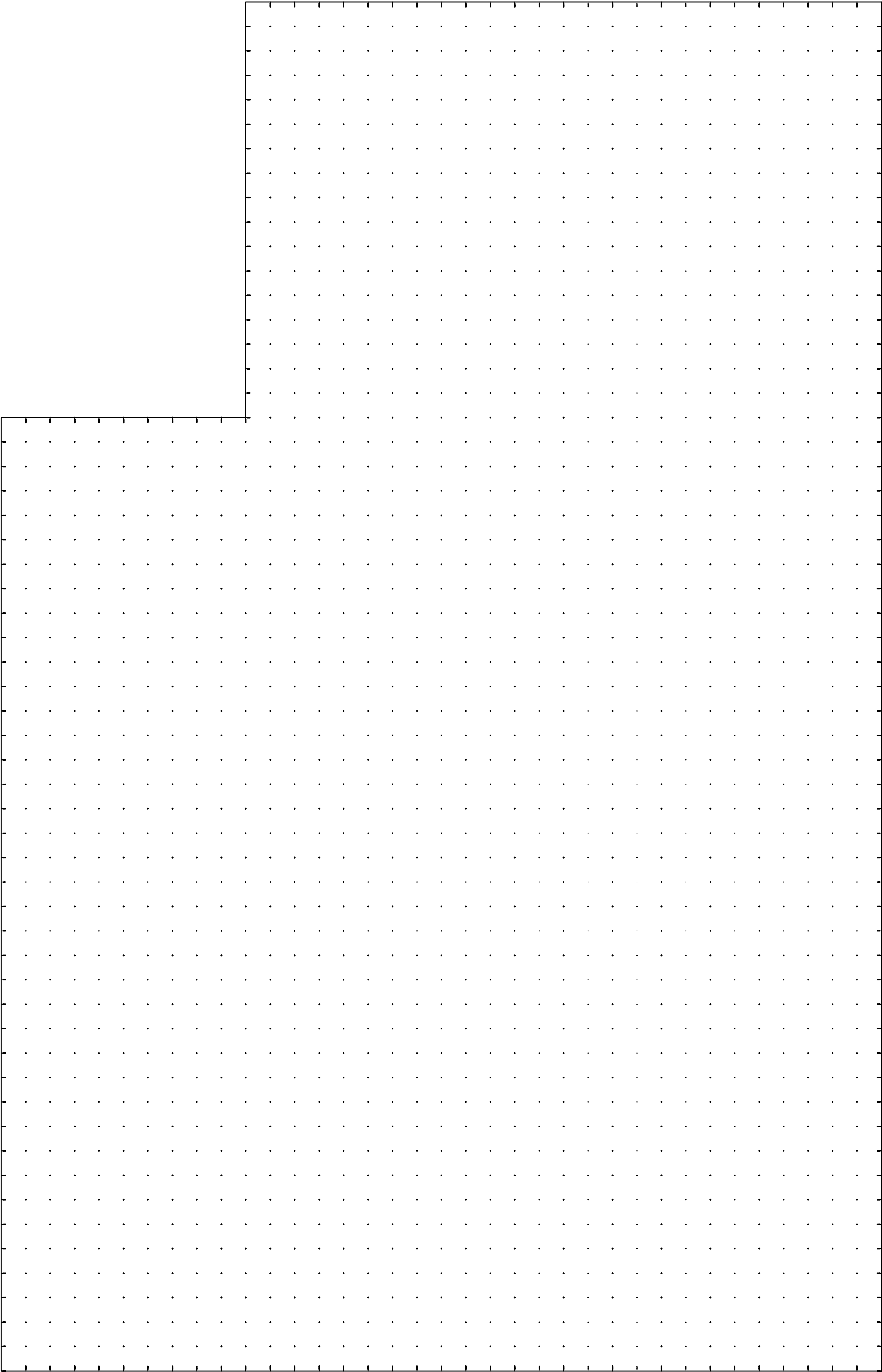

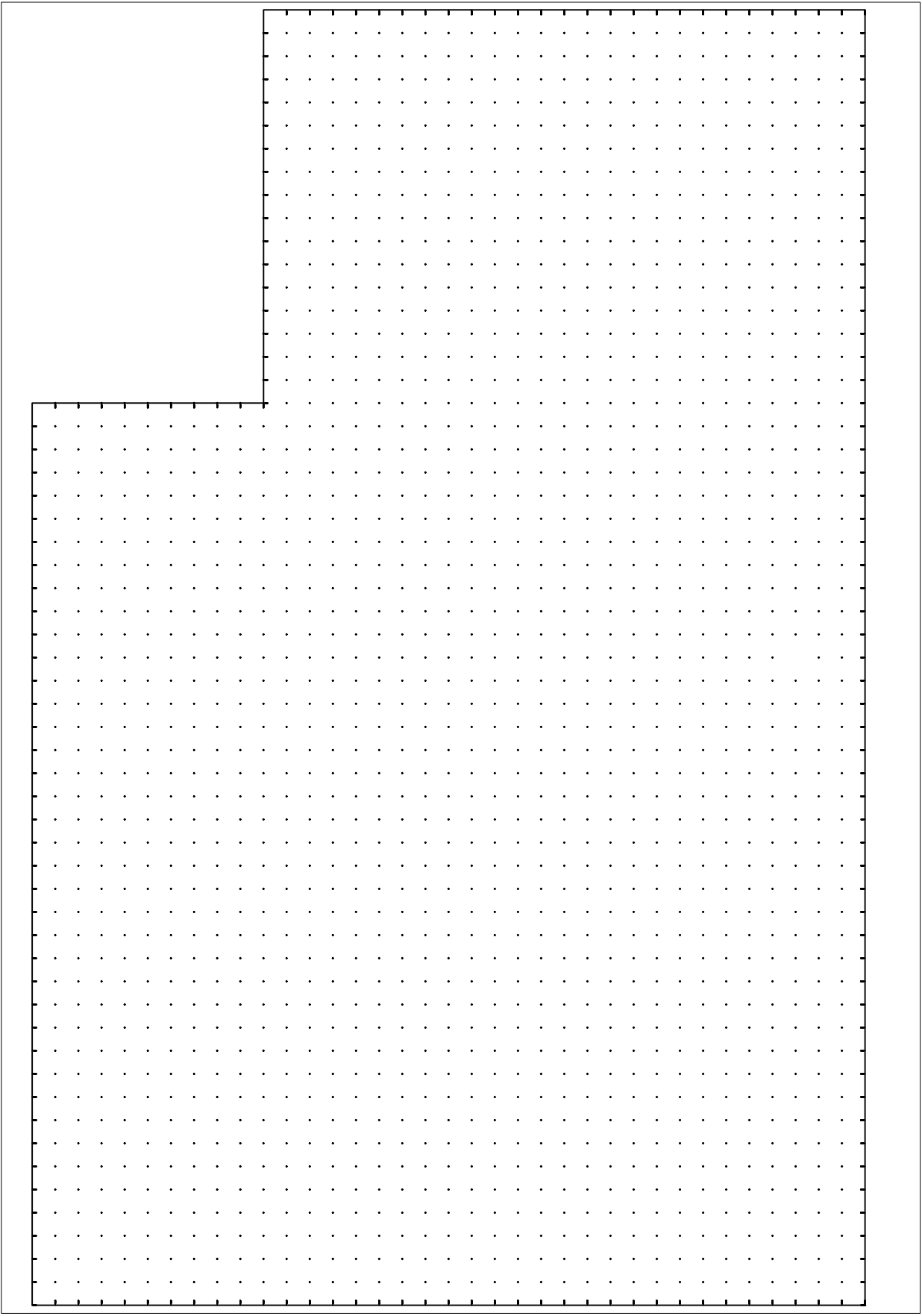

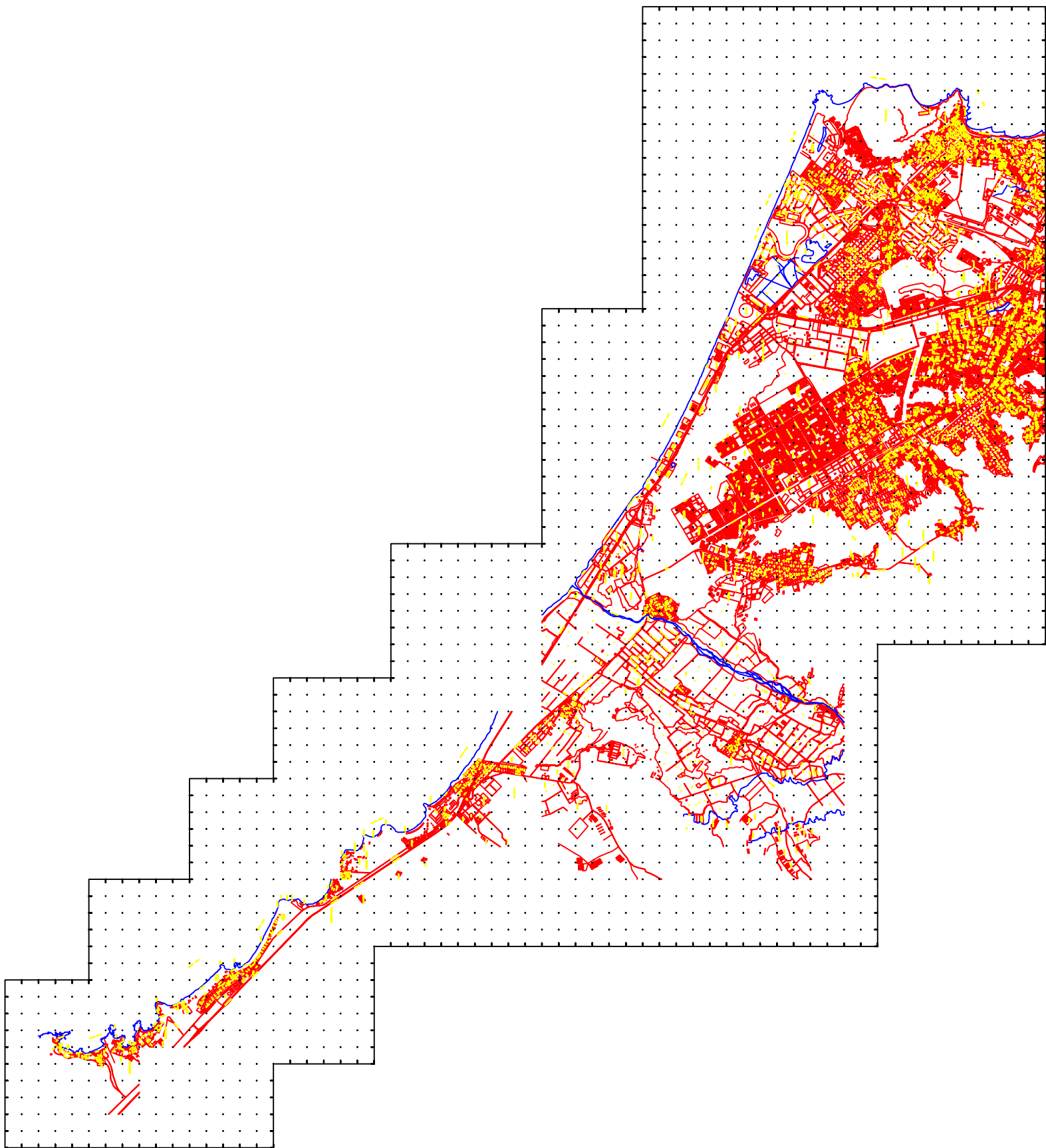
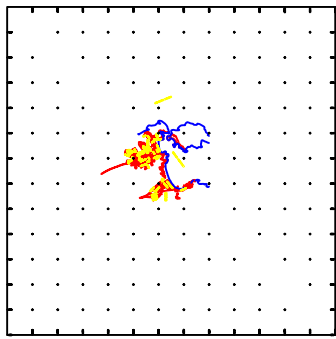

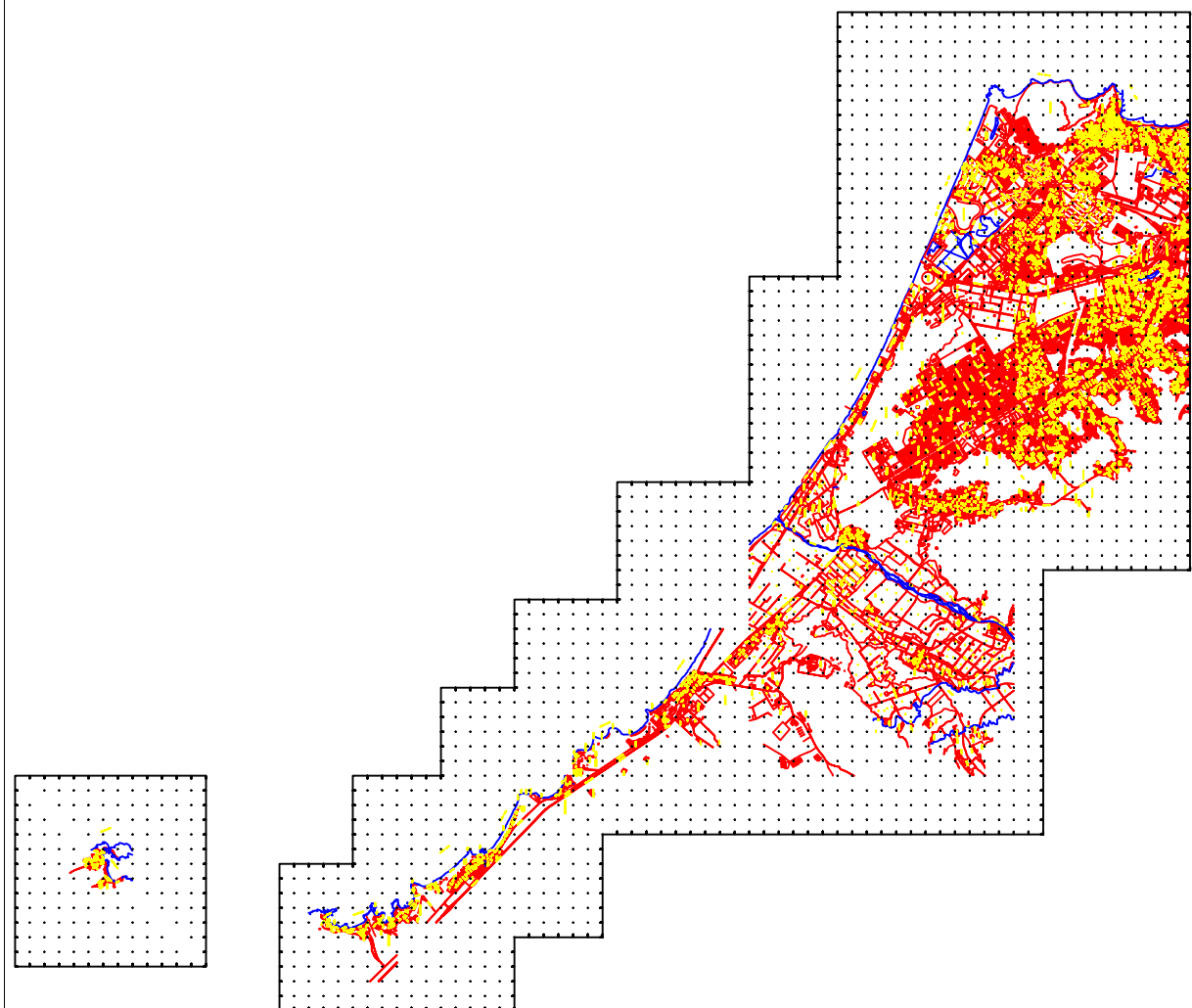

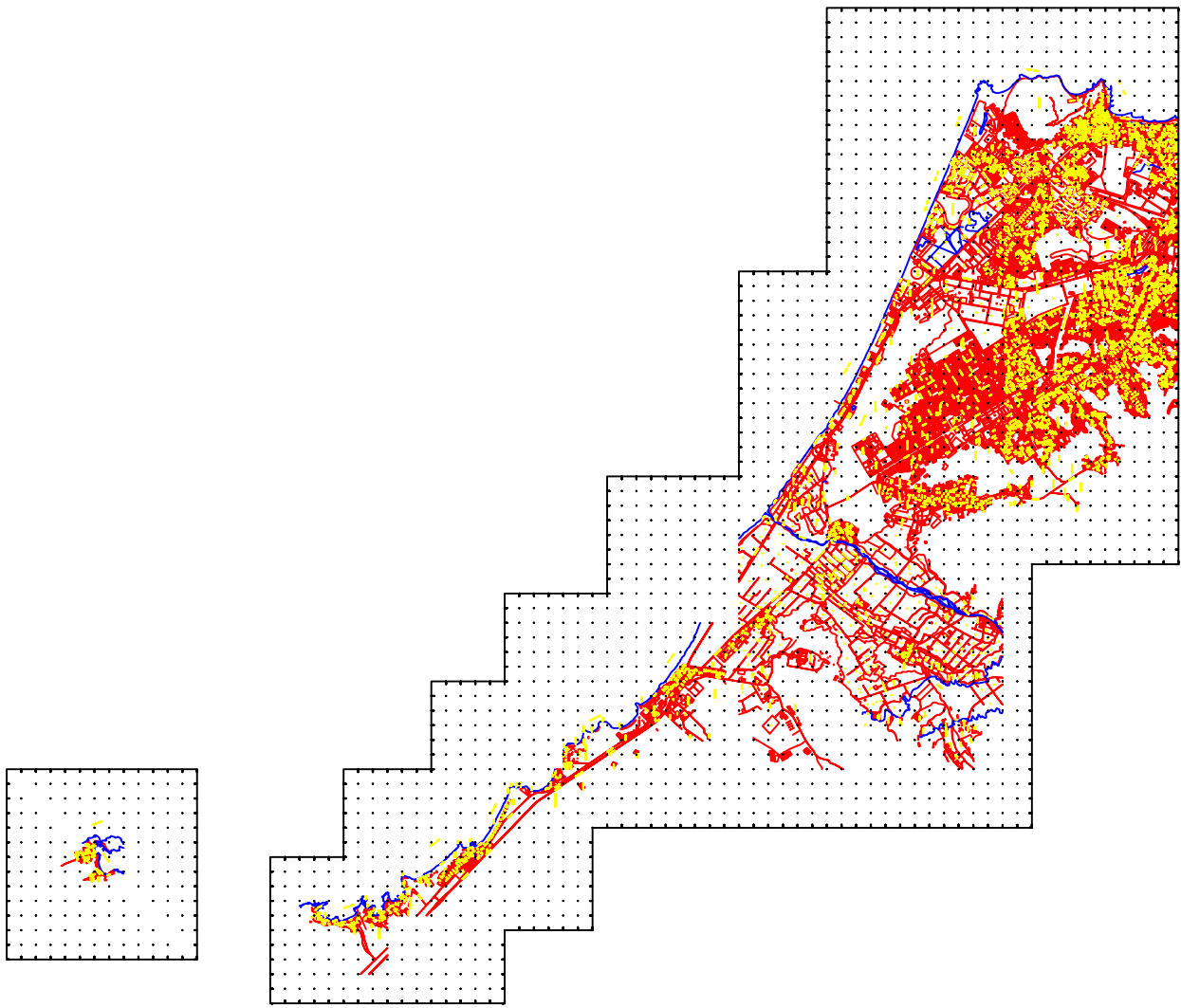

1:5.000

RED DE ABASTECIMIENTO Y SANEAMIENTO

7.5.1

1:5.000

RED DE ABASTECIMIENTO Y SANEAMIENTO

7.5.1







— — —
CONDUCCION ABASTECIMIENTO

— — —
CONDUCCION SANEAMIENTO

CONDUCCION ABASTECIMIENTO

CONDUCCION SANEAMIENTO

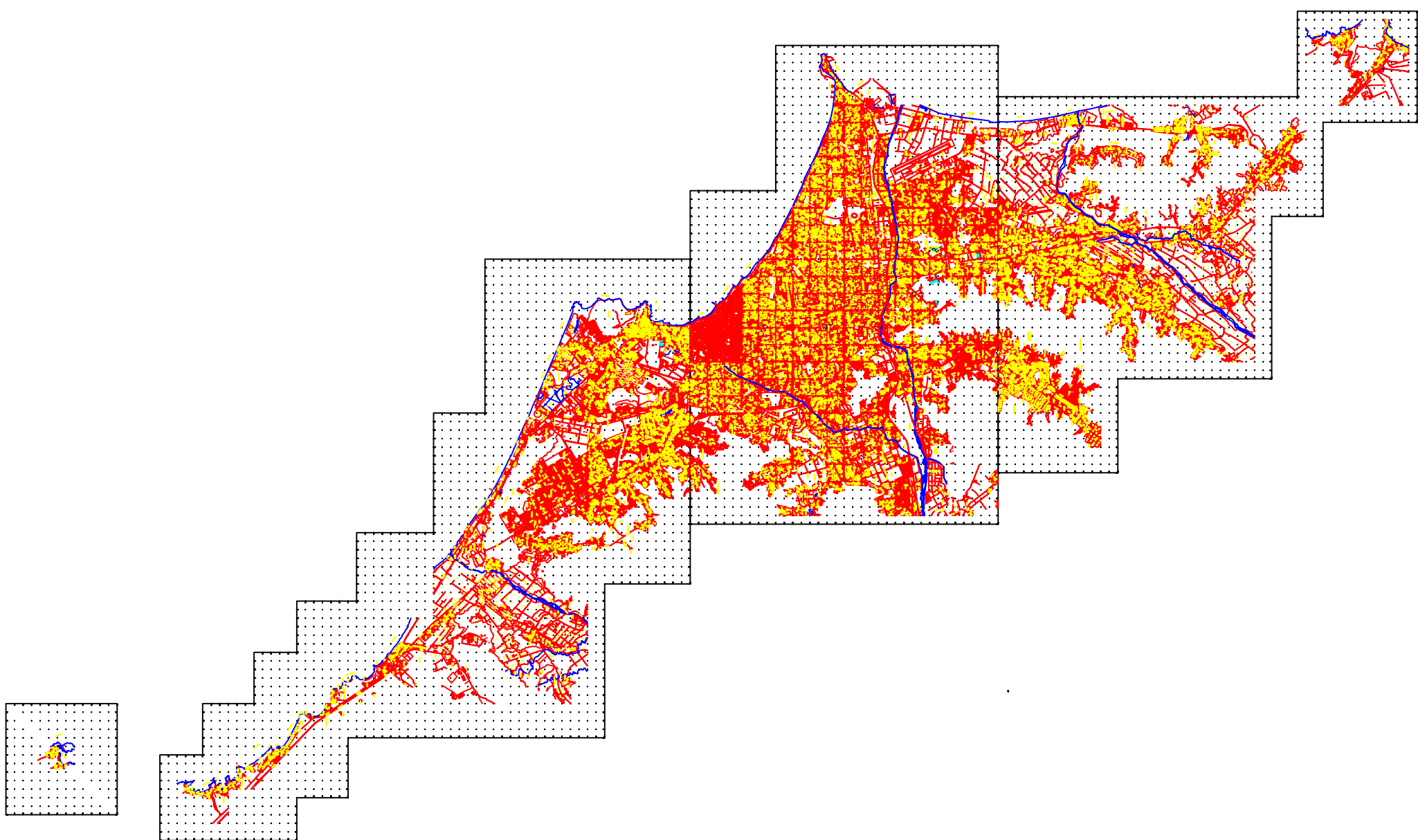

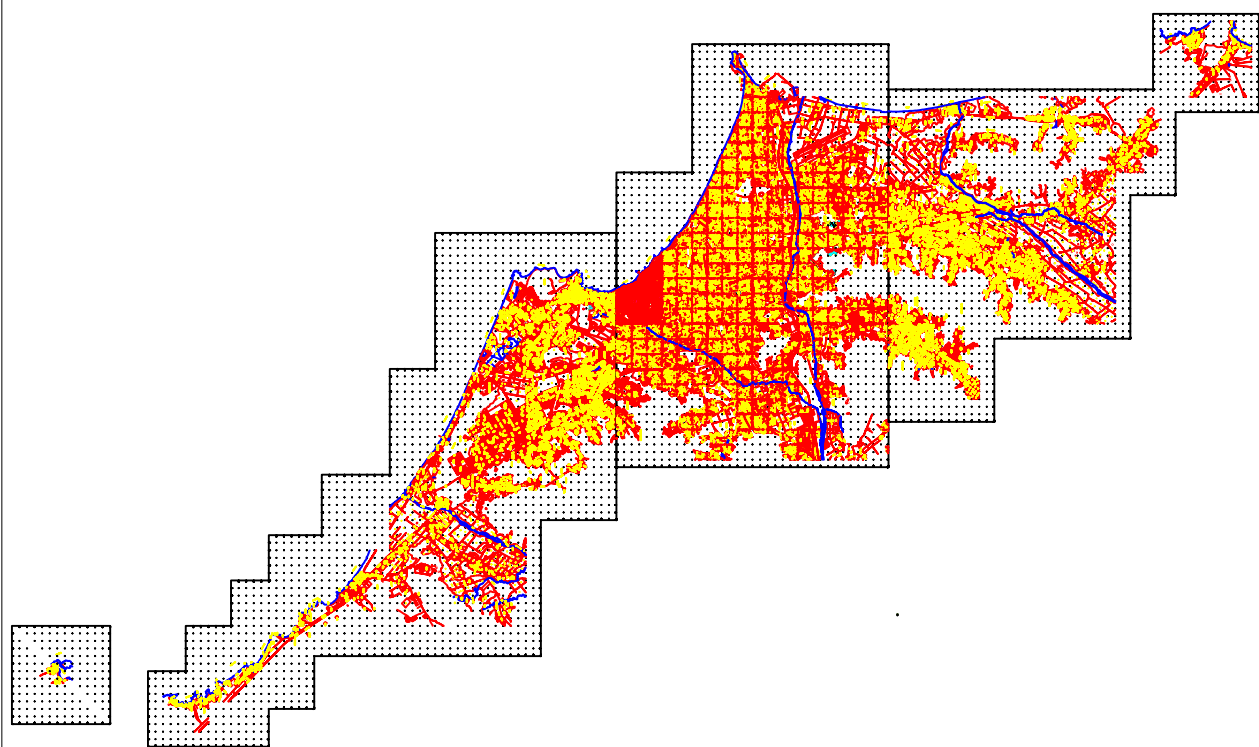

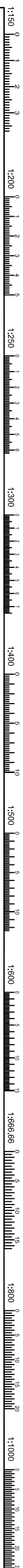

MUNICIPALIDAD METROPOLITANA DE LIMA
PROYECTO DE PREPARACIÓN DEL PLAN DE INVERSIONES
PARA EL TRANSPORTE METROPOLITANO DE LIMA
PROTRANSPORTE DE LIMA



Diseño:	Ing. E DISEÑADOR G CIP 00000
Dibujó:	ips
Verificó:	Ing. E PROPUESTO G CIP 00000
Presentó:	Ing. J PROYECTO G CIP 00000

Aprobó:

REVISIONES	
Nº	FECHA DESCRIPCION

ESTUDIOS TÉCNICOS Y AMBIENTALES DEL CORREDOR

CONTRATO N° 028-2002-MML-PROTRANSPORTE

ESCALA:

FECHA: ENERO 2003

[illegible]

ESTUDIOS TÉCNICOS Y AMBIENTALES DEL CORREDOR
SEGREGADO DE ALTA CAPACIDAD (COSAC II)
Y SUS TERMINALES DE TRANSFERENCIA

ESCALA:
FECHA:

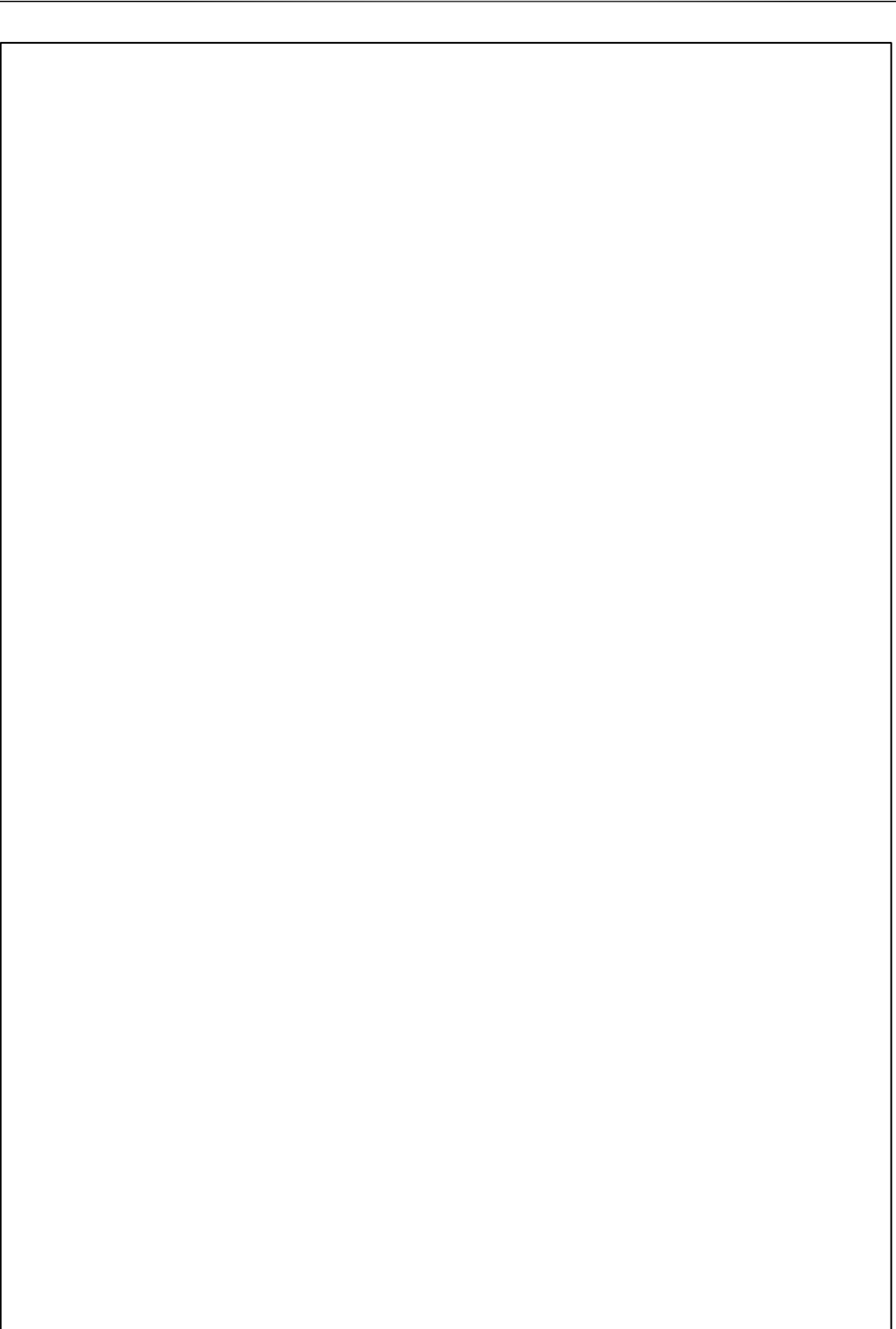

 MUNICIPALIDAD METROPOLITANA DE LIMA GOBIERNO REGIONAL METROPOLITANO DE LIMA Frente al Templo del Interoceánico de Lima PROYECTO: PASADIZO DE LIMA		 SISTEMA DE EVALUACIÓN DE RIESGO 	
FECHA: 15/08/2023	PROYECTO: PASADIZO DE LIMA	REVISIÓN: 1	
ELABORADO POR: [Nombre]	REVISADO POR: [Nombre]	APROBADO POR: [Nombre]	
ESTUDIOS TÉCNICOS Y ADMINISTRATIVOS DE CONSTRUCCIÓN DE PASADIZO DE LIMA		ESTUDIOS TÉCNICOS Y ADMINISTRATIVOS DE CONSTRUCCIÓN DE PASADIZO DE LIMA	
Y SUS TERMINALES DE TRANSFERENCIA		Y SUS TERMINALES DE TRANSFERENCIA	
CONTENIDO DE INFORMACIÓN		CONTENIDO DE INFORMACIÓN	
FECHA: 15/08/2023		FECHA: 15/08/2023	



getlinka
CENTRO DE ESTUDIOS Y FORMACIÓN
INTEGRADA, S.A.

ZARYET
GRUPO CONSULTOR

Dirección:	Ing. E. DÍAZ-SALDÓR G CIP 00000
Diseño:	ipe
Verificación:	Ing. E. PROPIETARIO G CIP 00000
Presentación:	Ing. J. PROPIETARIO G CIP 00000

Aprobó:

REVISIONES	
Nº	FECHA DESCRIPCIÓN

**ESTUDIOS TÉCNICOS Y AMBIENTALES DEL CORREDOR
SEGREGADO DE ALTA CAPACIDAD (COSAC I)
Y SUS TERMINALES DE TRANSFERENCIA**

RED DE ABASTECIMIENTO Y SANEAMIENTO

ESCALA:	1:5.000
FECHA:	ENERO 2003
7.5.1	
RED-A-S-01-16	

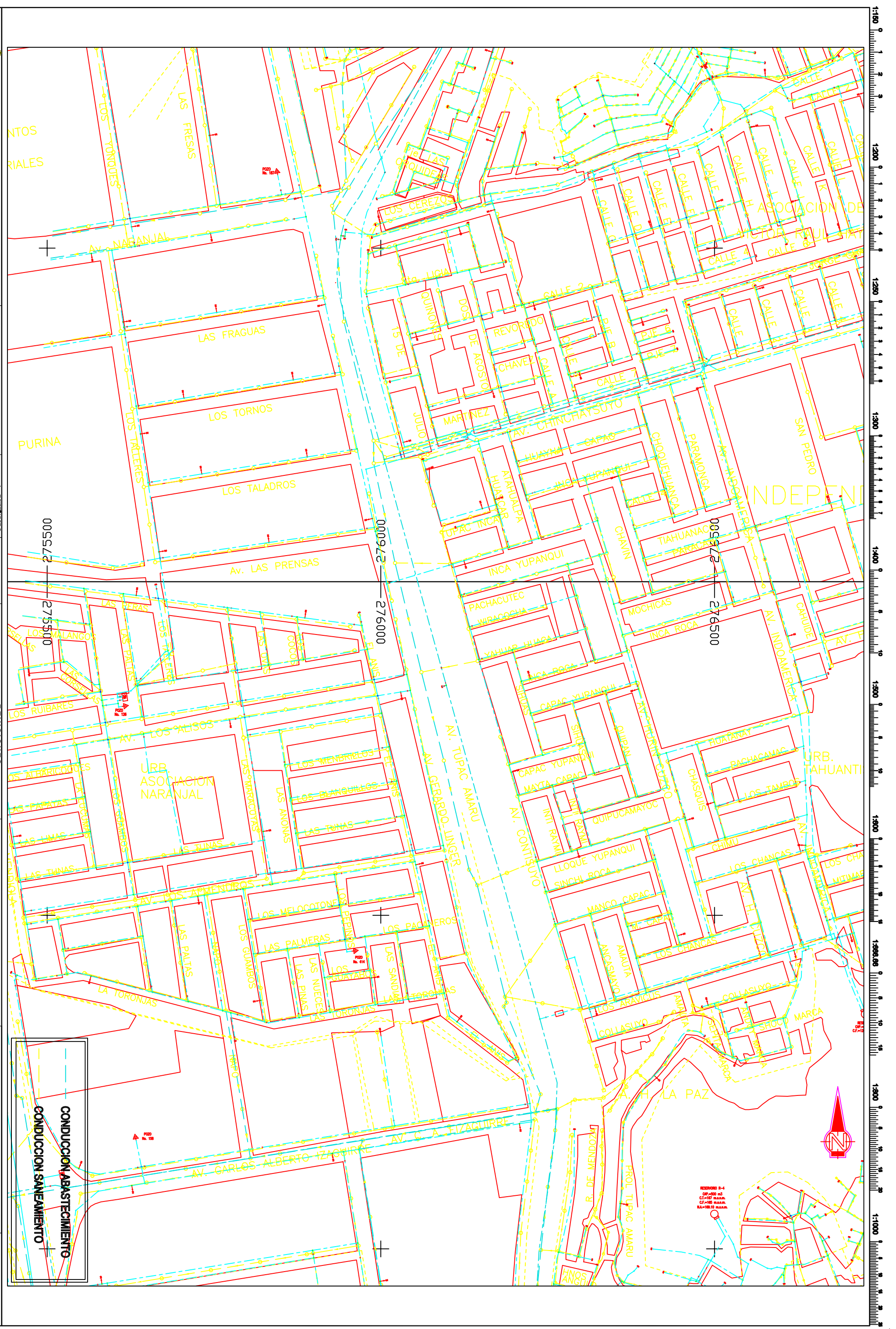

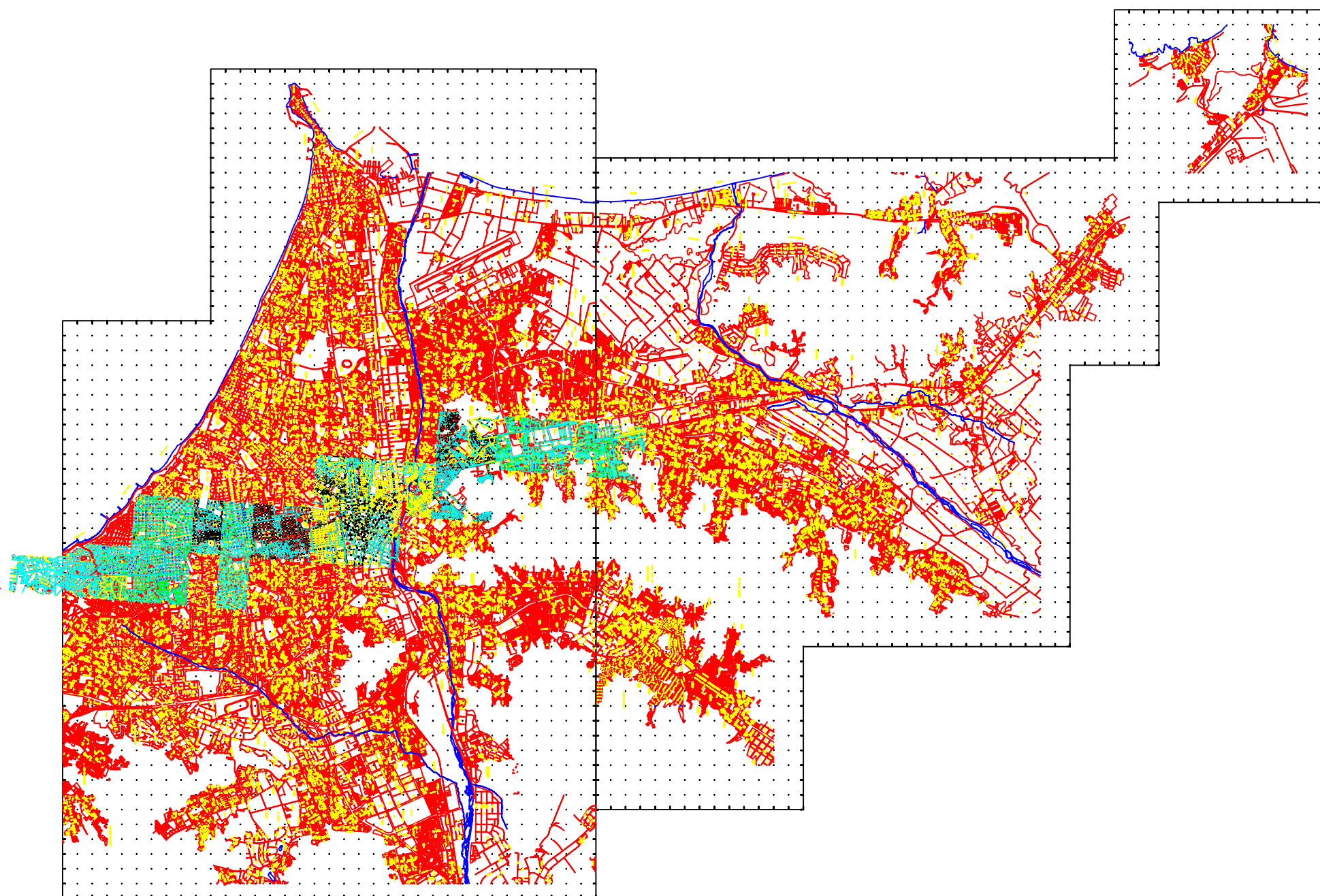

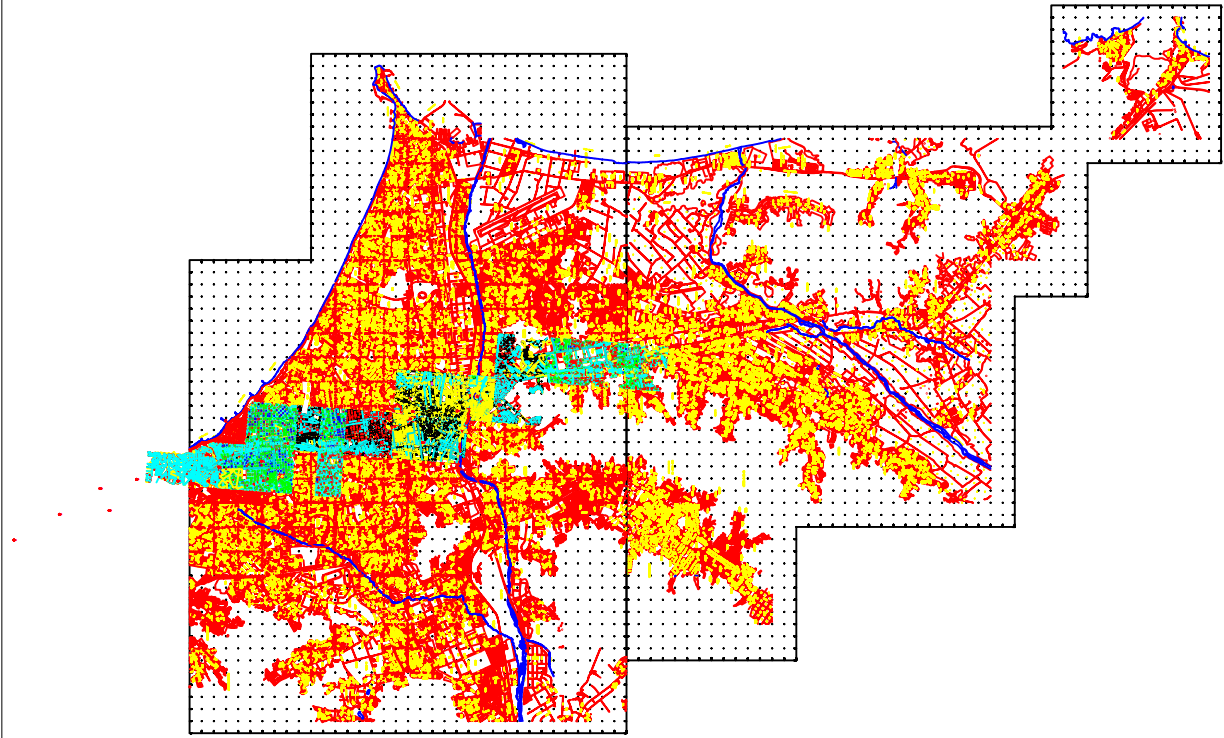

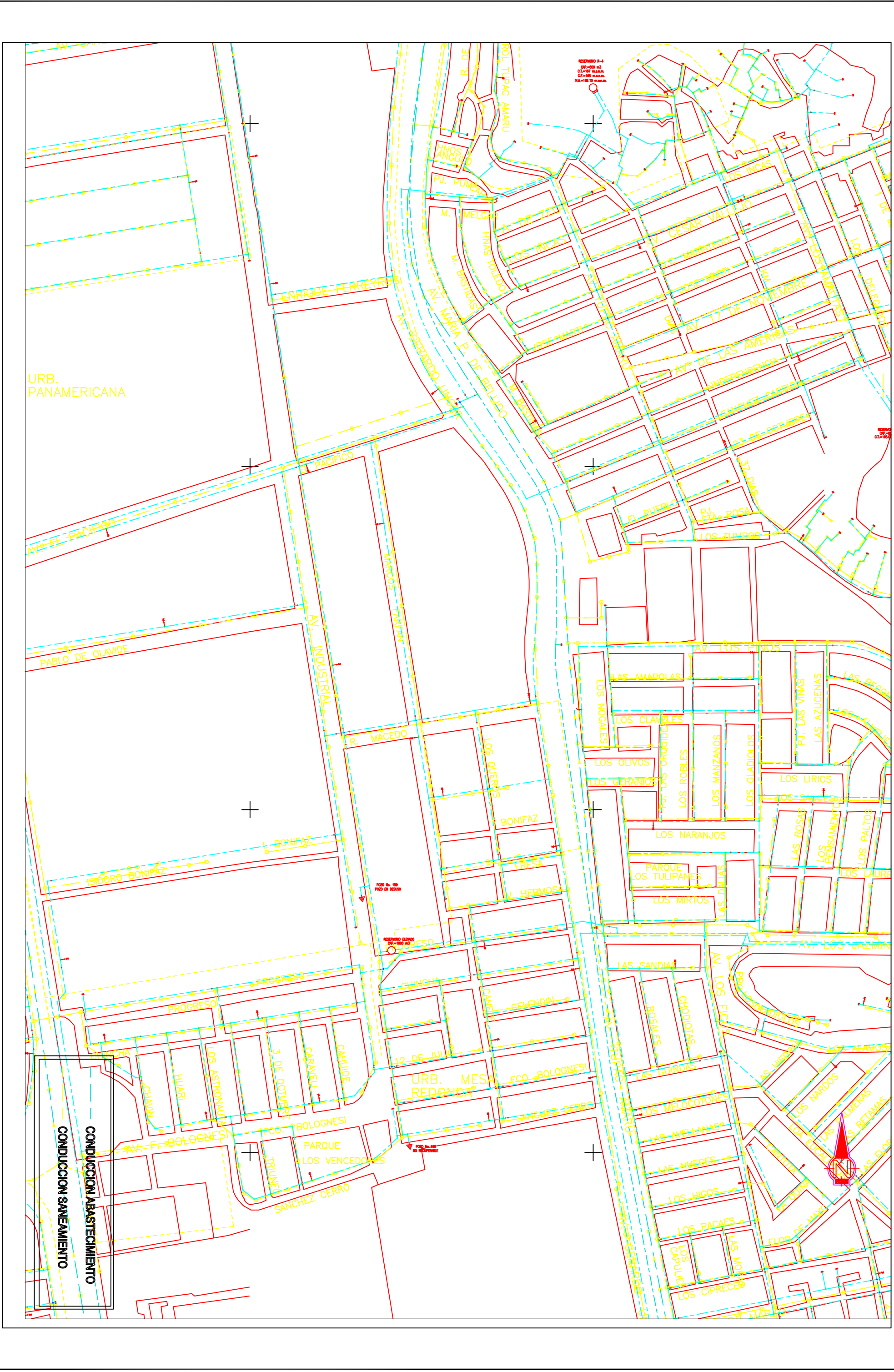

MUNICIPALIDAD METROPOLITANA DE LIMA
PROYECTO DE PREPARACIÓN DEL PLAN DE INVERSIONES
PARA EL TRANSPORTE METROPOLITANO DE LIMA
PROTRANSPORTE DE LIMA

Elaborado:	Ing. E. LÓPEZ	Aprobado:	
Diseñado:	Ing. E. LÓPEZ		
Verificado:	Ing. E. LÓPEZ		
Presupuesto:	Ing. E. LÓPEZ		

REVISIONES	
Nº	FECHA

ESTUDIOS TÉCNICOS Y AMBIENTALES DEL CORREDOR
SEGREGADO DE ALTA CAPACIDAD (COSAC I)
Y SUS TERMINALES DE TRANSFERENCIA

CONTRATO Nº 028-2002-AMM-PROTRANSPORTE

RED DE ABASTECIMIENTO Y SANEAMIENTO

CONDUCCION ABASTECIMIENTO

CONDUCCION SANEAMIENTO

ESCALA: 1:5.000

FECHA: ENERO 2003

751

RED AS-02-16

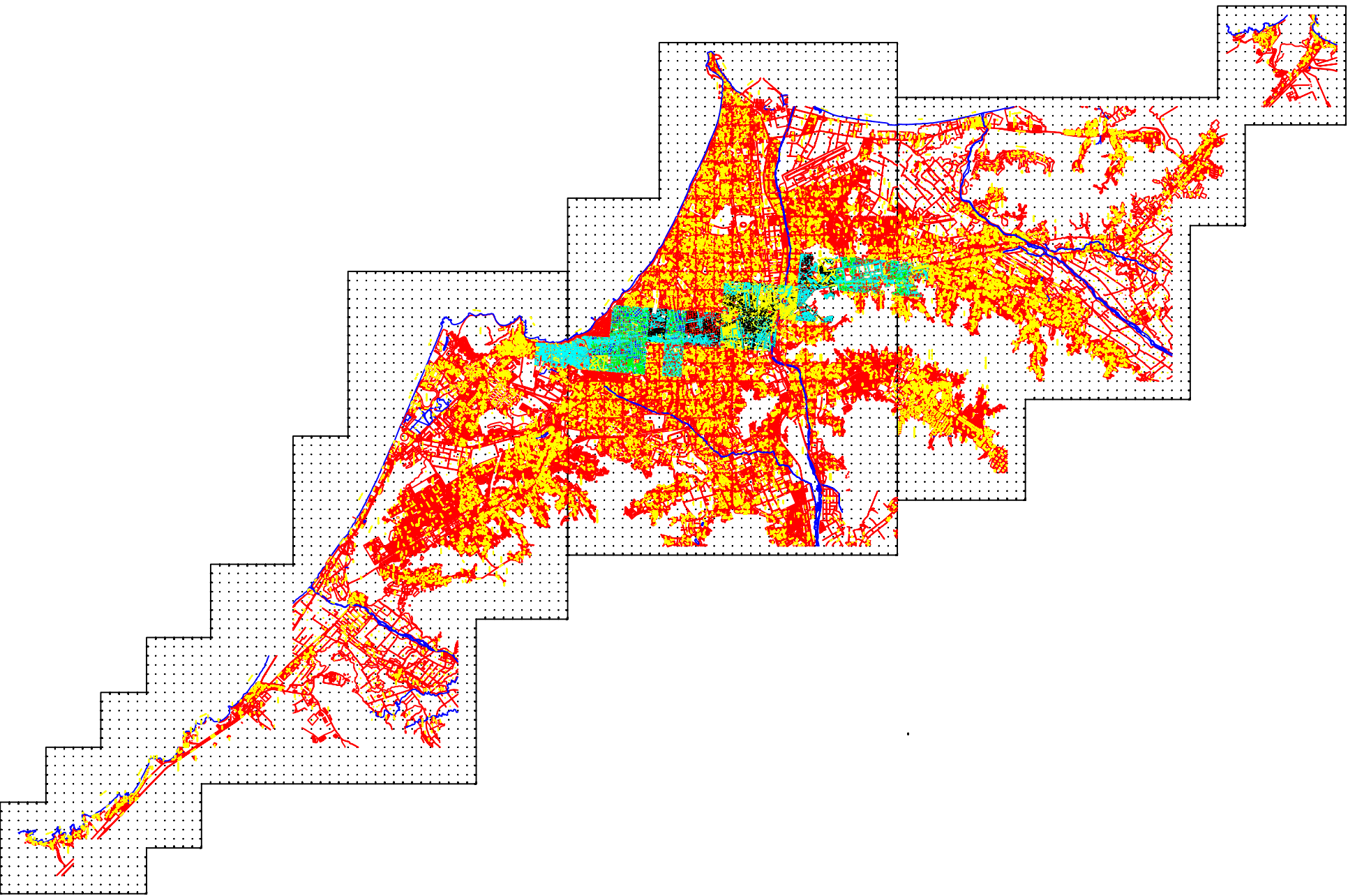

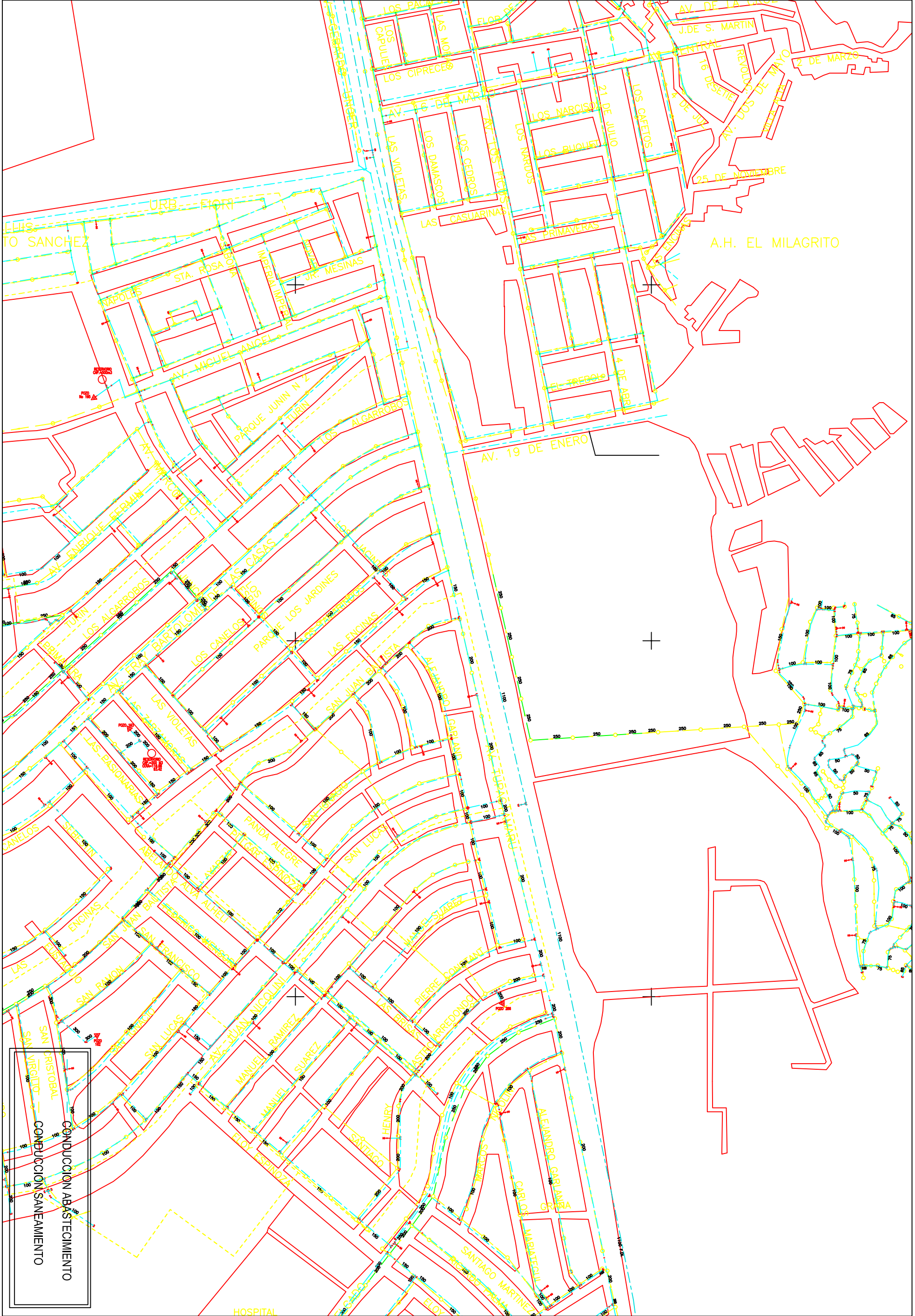



MUNICIPALIDAD METROPOLITANA DE LIMA

PROYECTO DE PREPARACIÓN DEL PLAN DE INVERSIONES PARA EL TRANSPORTE METROPOLITANO DE LIMA

PROTRANSPORTE DE LIMA



GEFINA

TARYA

GURU CONSTRUCTOR

Diseno: Ing. E. DISEÑADOR G

Dibujó: Ing. E. DISEÑADOR G

Verificó: Ing. E. DISEÑADOR G

Presentó: Ing. E. DISEÑADOR G

REVISIONES

Nº	FECHA	DESCRIPCION

ESTUDIOS TÉCNICOS Y AMBIENTALES DEL CORREDOR SEGRREGADO DE ALTA CAPACIDAD (COSAC I) Y SUS TERMINALES DE TRANSFERENCIA

CONTRATO N° 028-2002-AMML-PROTRANSPORTE

ESCALA: 1:5.000

FECHA: MARZO 2003

7.5.1

RED A-5.03.16

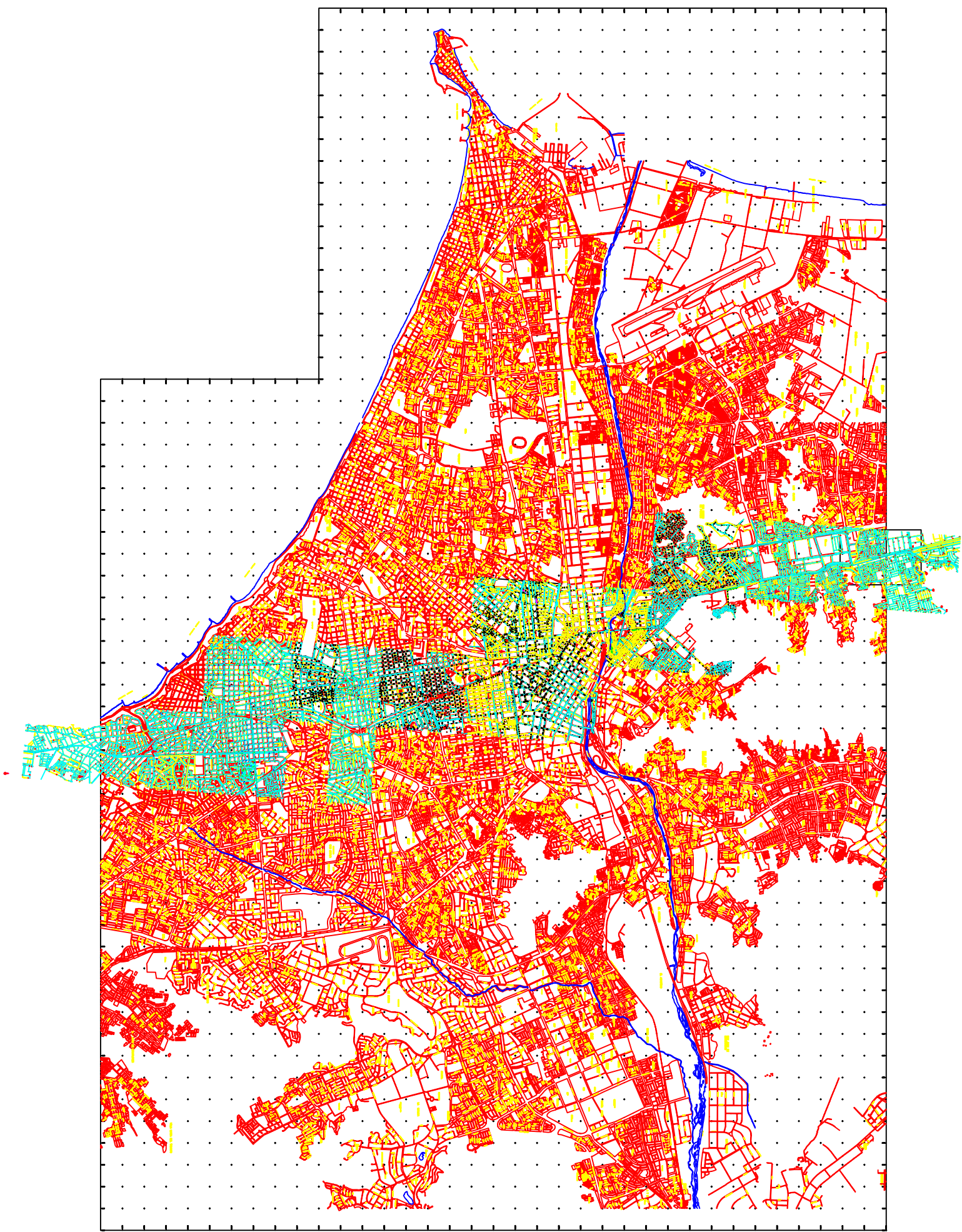

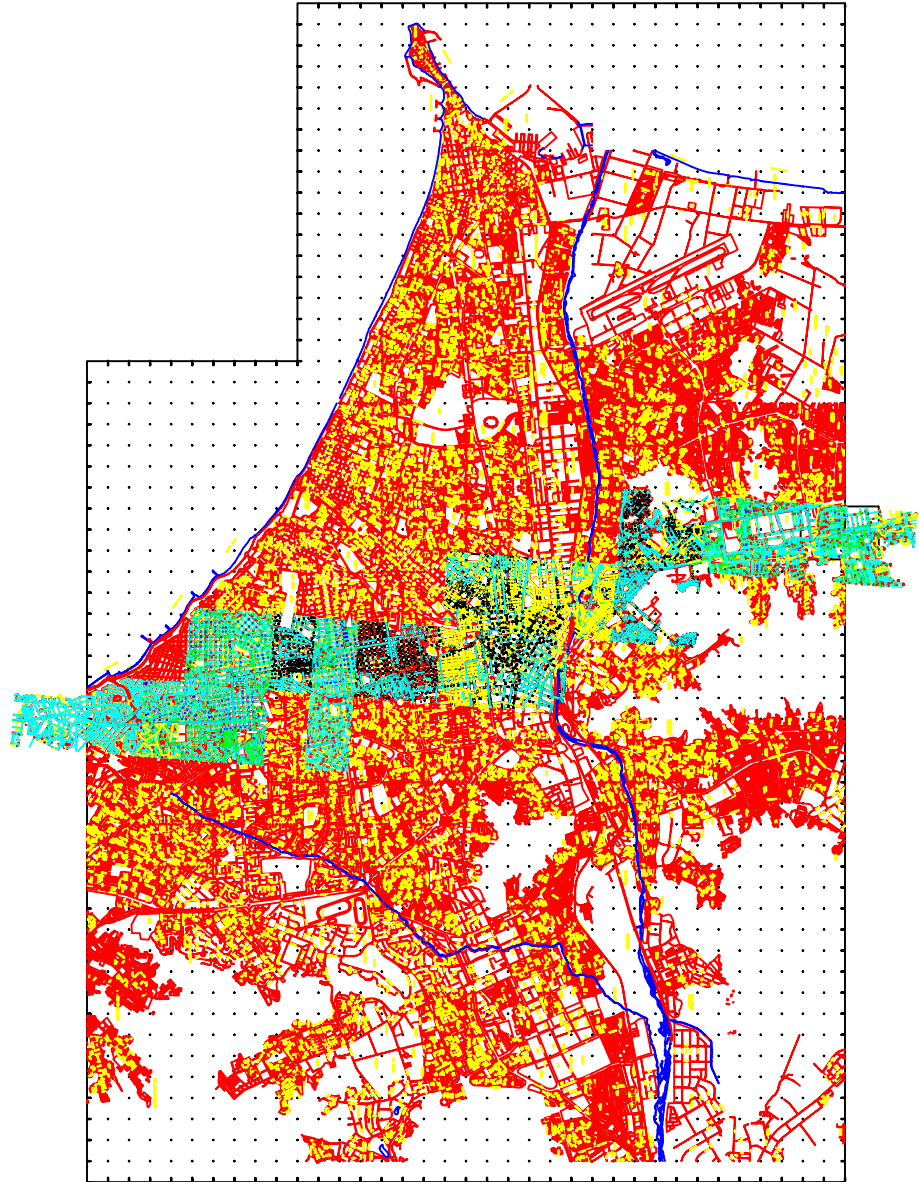

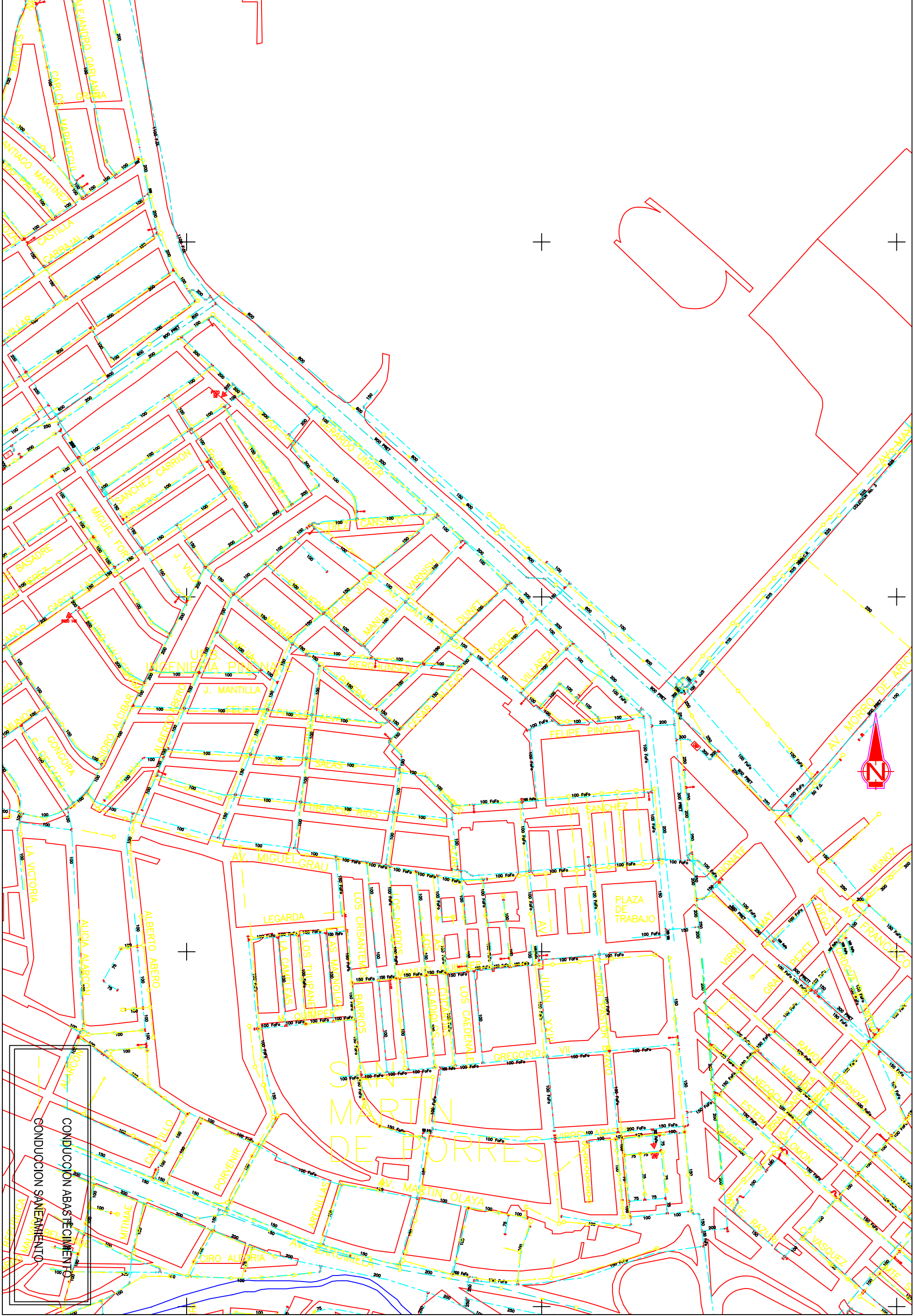

CONDUCCION ABASTECIMIENTO
CONDUCCION SANEAMIENTO



MUNICIPALIDAD METROPOLITANA DE LIMA

PROYECTO DE PREPARACIÓN DEL PLAN DE INTERSECCIONES
PARA EL TRANSPORTE METROPOLITANO DE LIMA

PROTRANSPORTE DE LIMA



geline

GRUPO CONSORCIO

Diseno:	Ing. E. DISEÑADOR G	Arquitecto:	
Dibujó:	Ing. E. PROYECTO G		
Verificó:	Ing. J. PROYECTO G		
Presentó:	Ing. J. PROYECTO G		

REVISIONES		DESCRIPCION	Nº	FECHA

ESTUDIOS TÉCNICOS Y AMBIENTALES DEL CORREDOR
SEGREGADO DE ALTA CAPACIDAD (COSAC I)
Y SUS TERMINALES DE TRANSFERENCIA

CONTRATO N° 028-2002-MML-PROTRANSPORTE

RED DE ABASTECIMIENTO Y SANEAMIENTO

ESCALA:	1:5.000
FECHA:	MARZO 2003
	7.5.1

RED AS-04-10

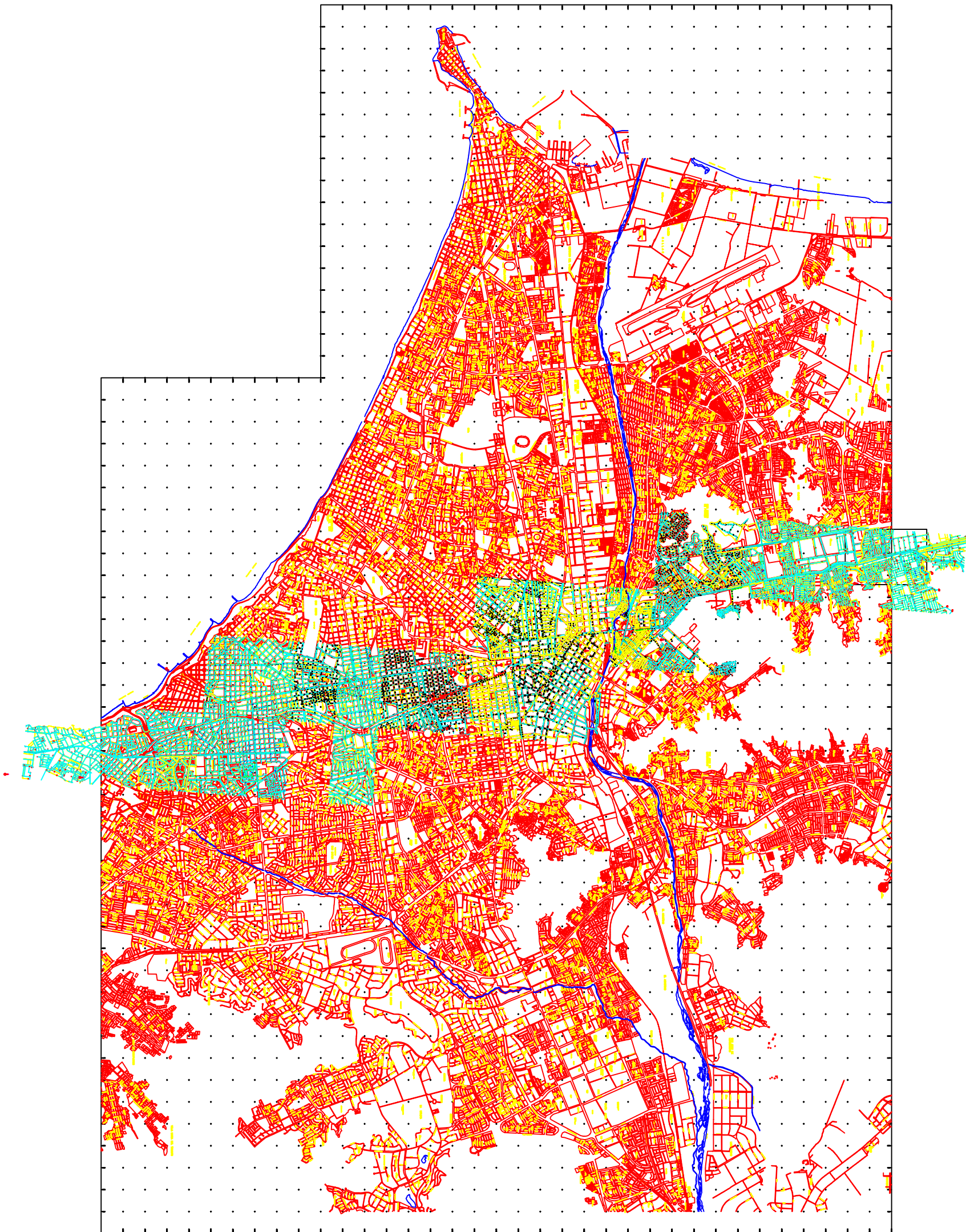

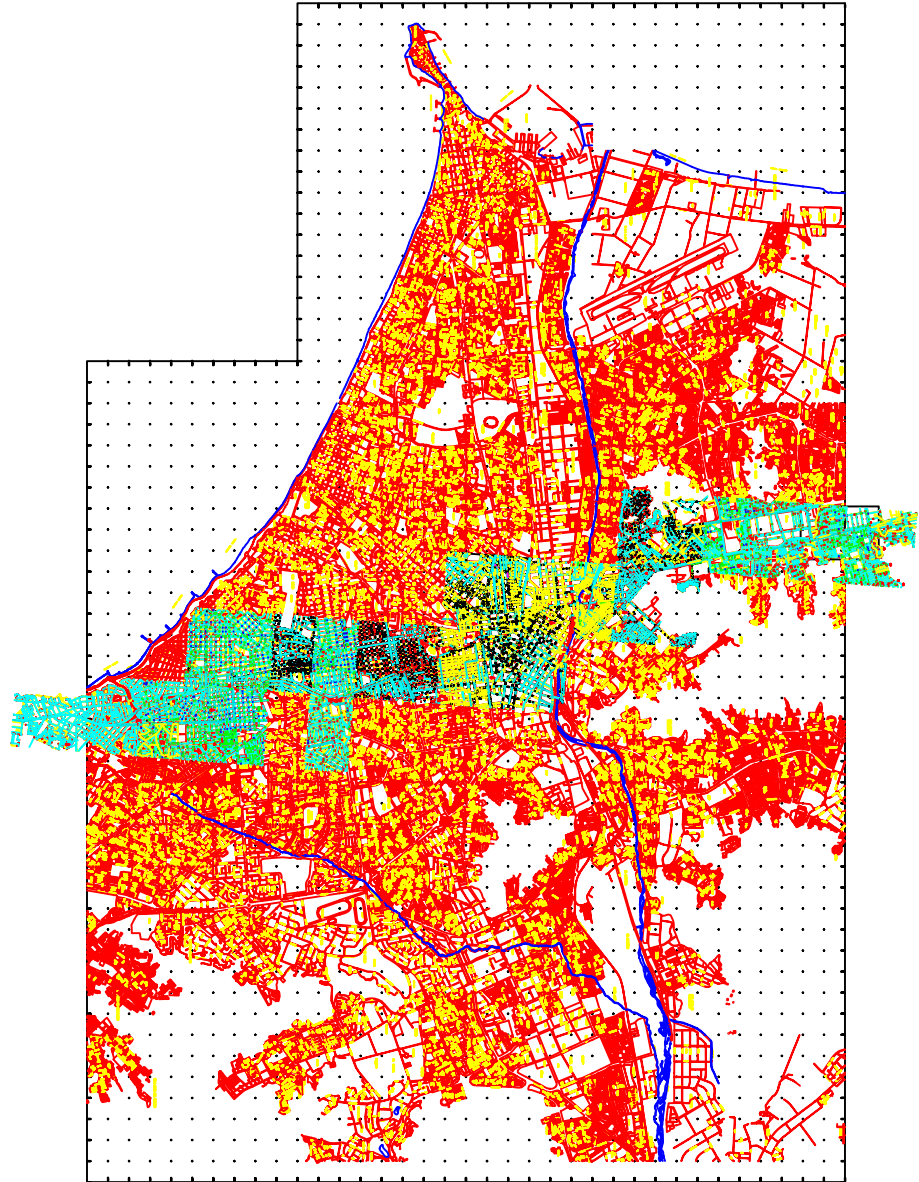

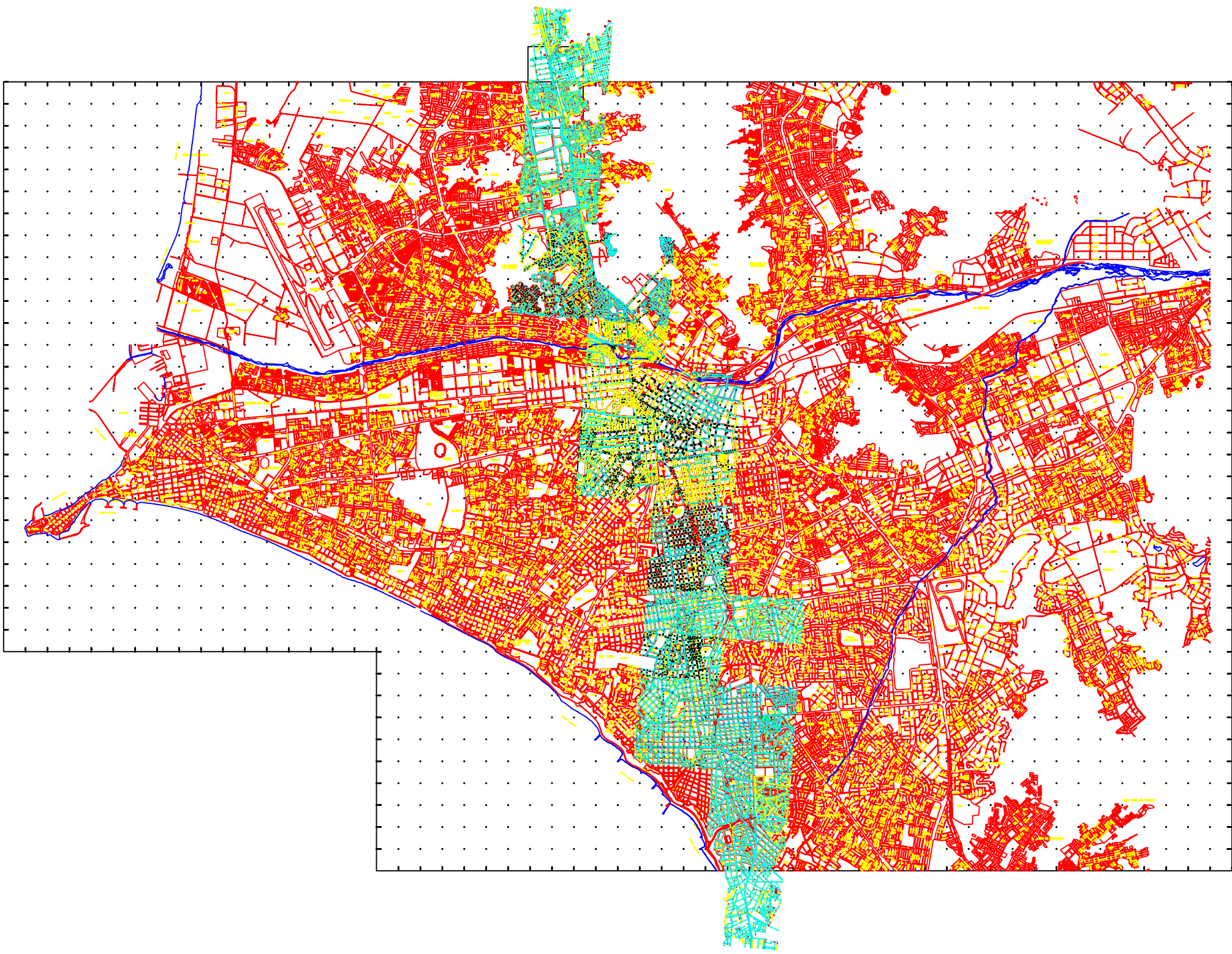

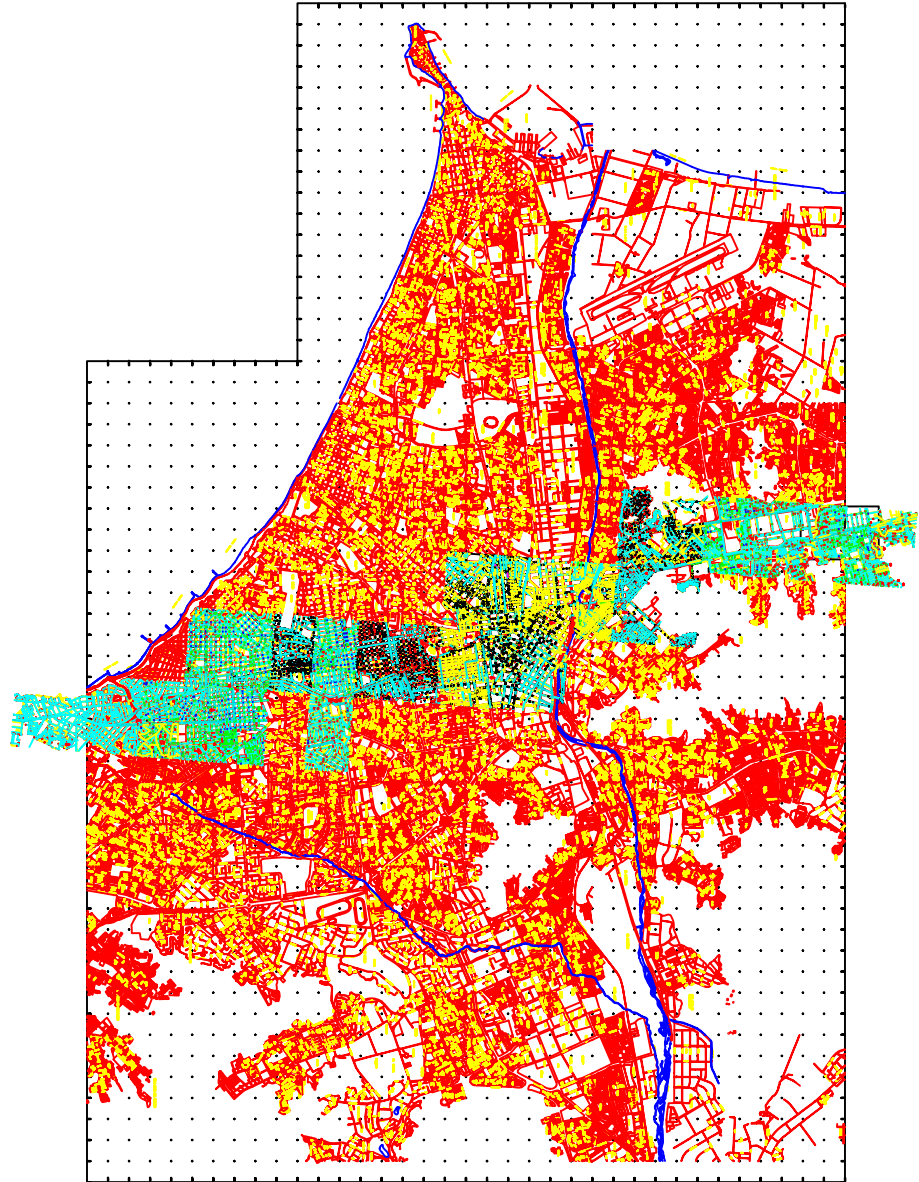

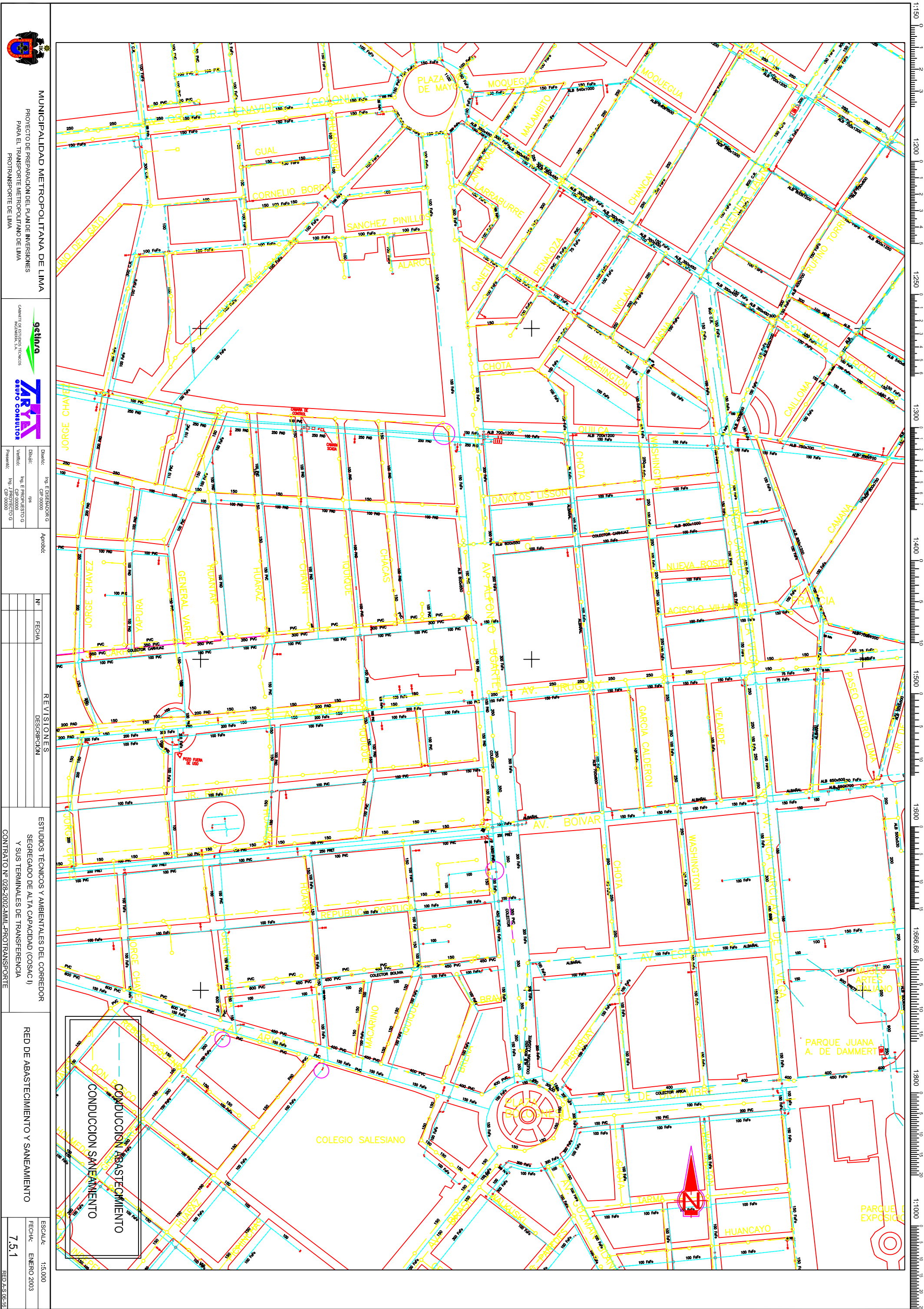

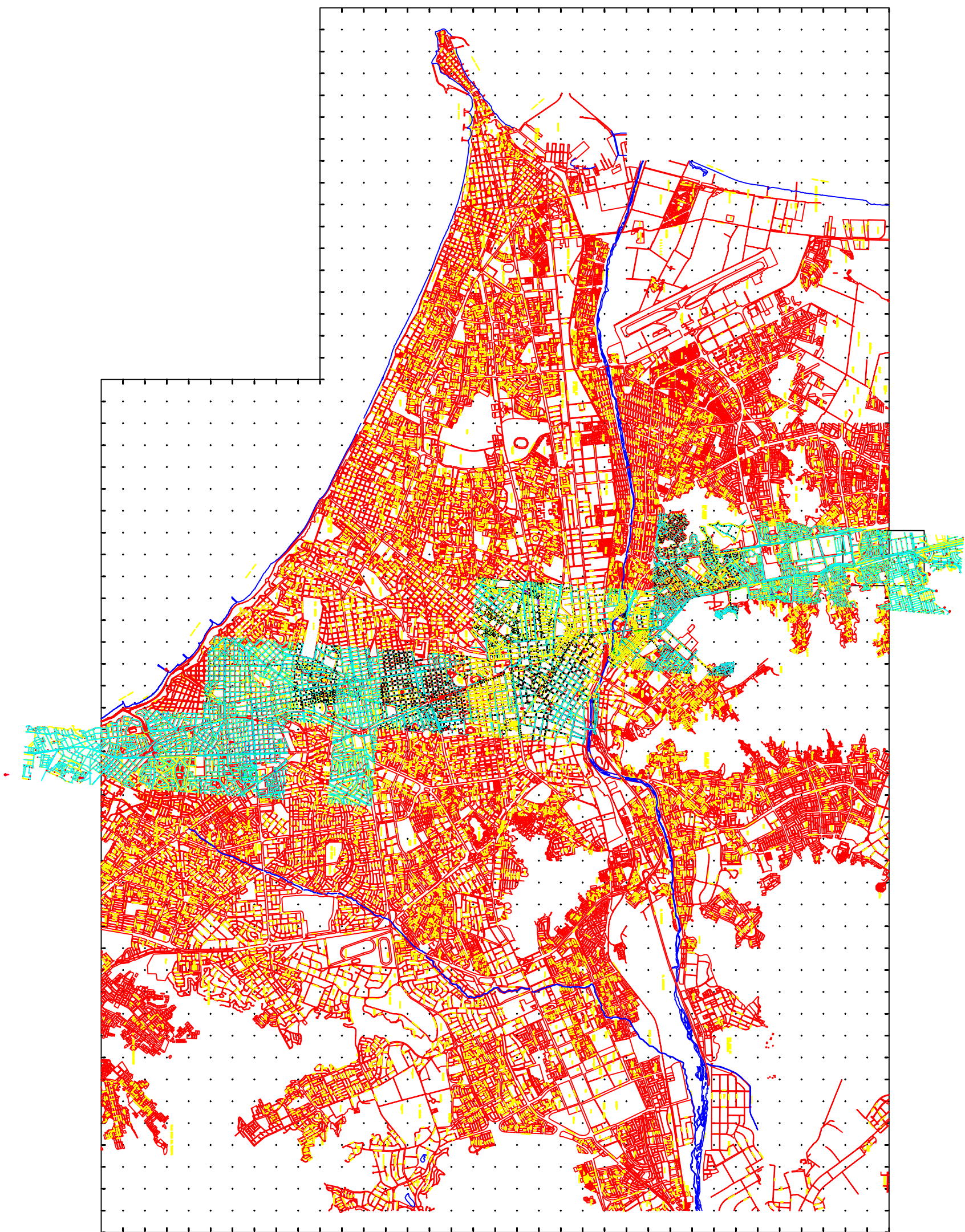

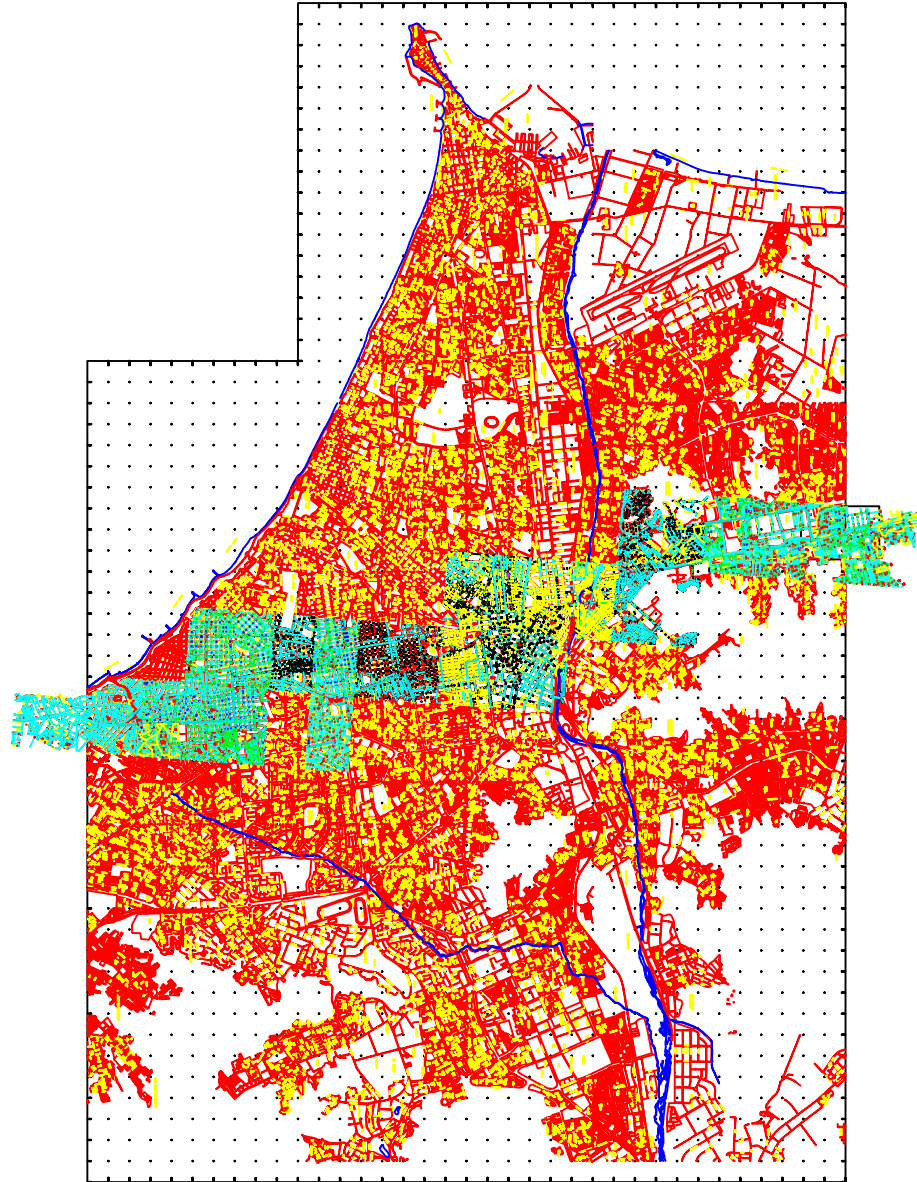

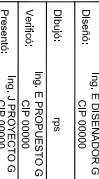
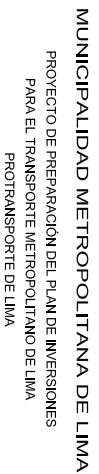

<p> REVISIONES DESCRIPCION </p>	<p> ESTUDIOS TÉCNICOS Y AMBIENTALES DEL COREDOR SEGREGADO DE ALTA CAPACIDAD (COSAC I) Y SUS TERMINALES DE TRANSFERENCIA </p>	<p> RED DE ABASTECIMIENTO Y SANEAMIENTO </p>
<p> Nº FECHA </p>	<p> ESCALA: 1:5,000 FECHA: ENERO 2003 </p>	<p> 7.5.1 </p>



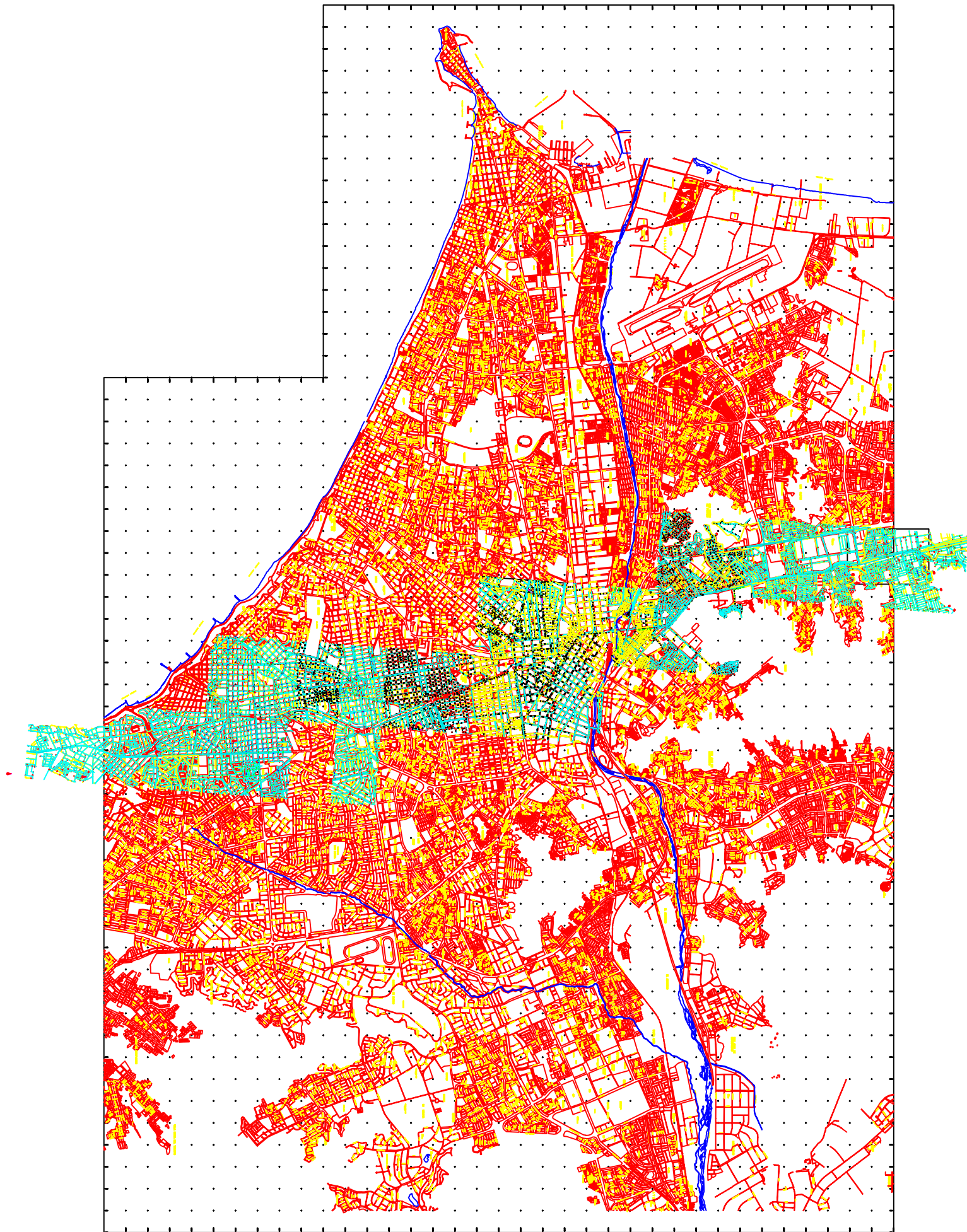

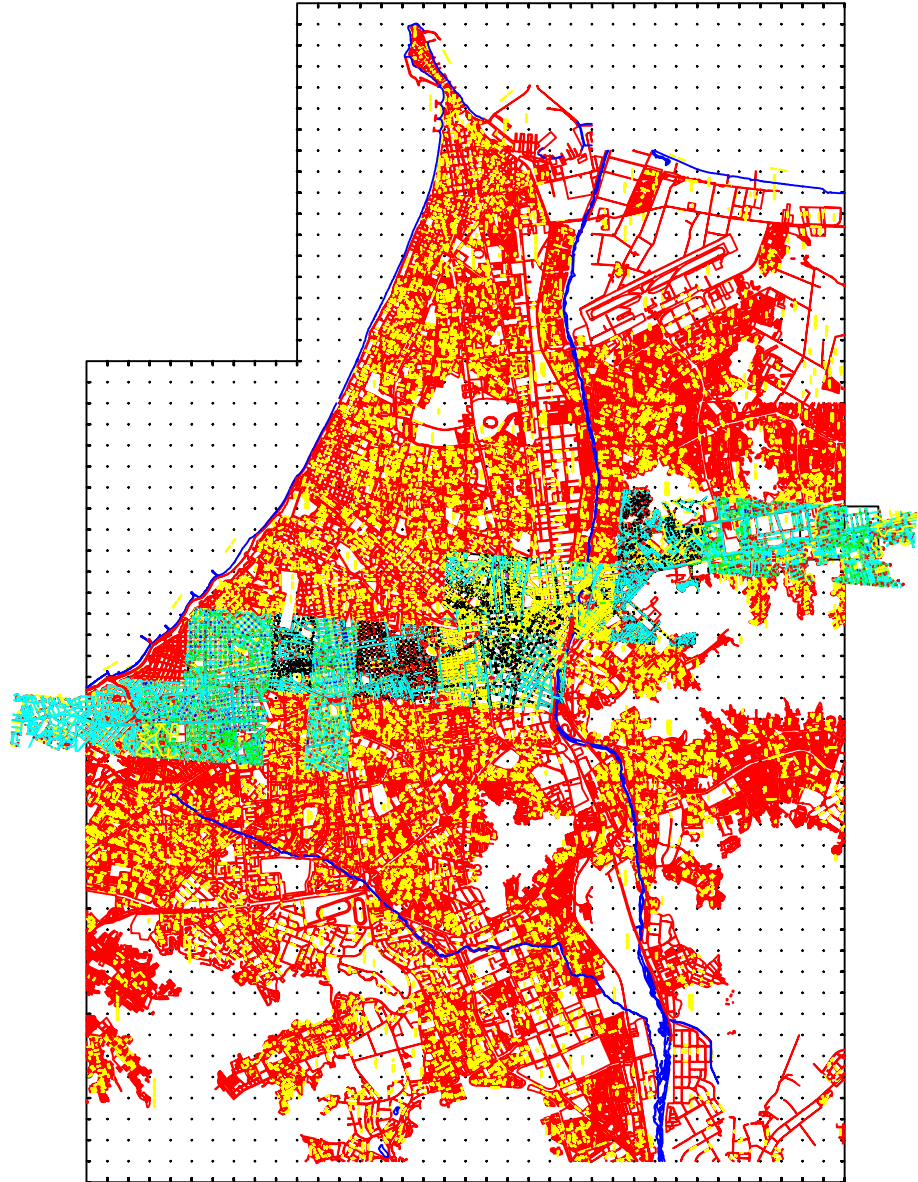

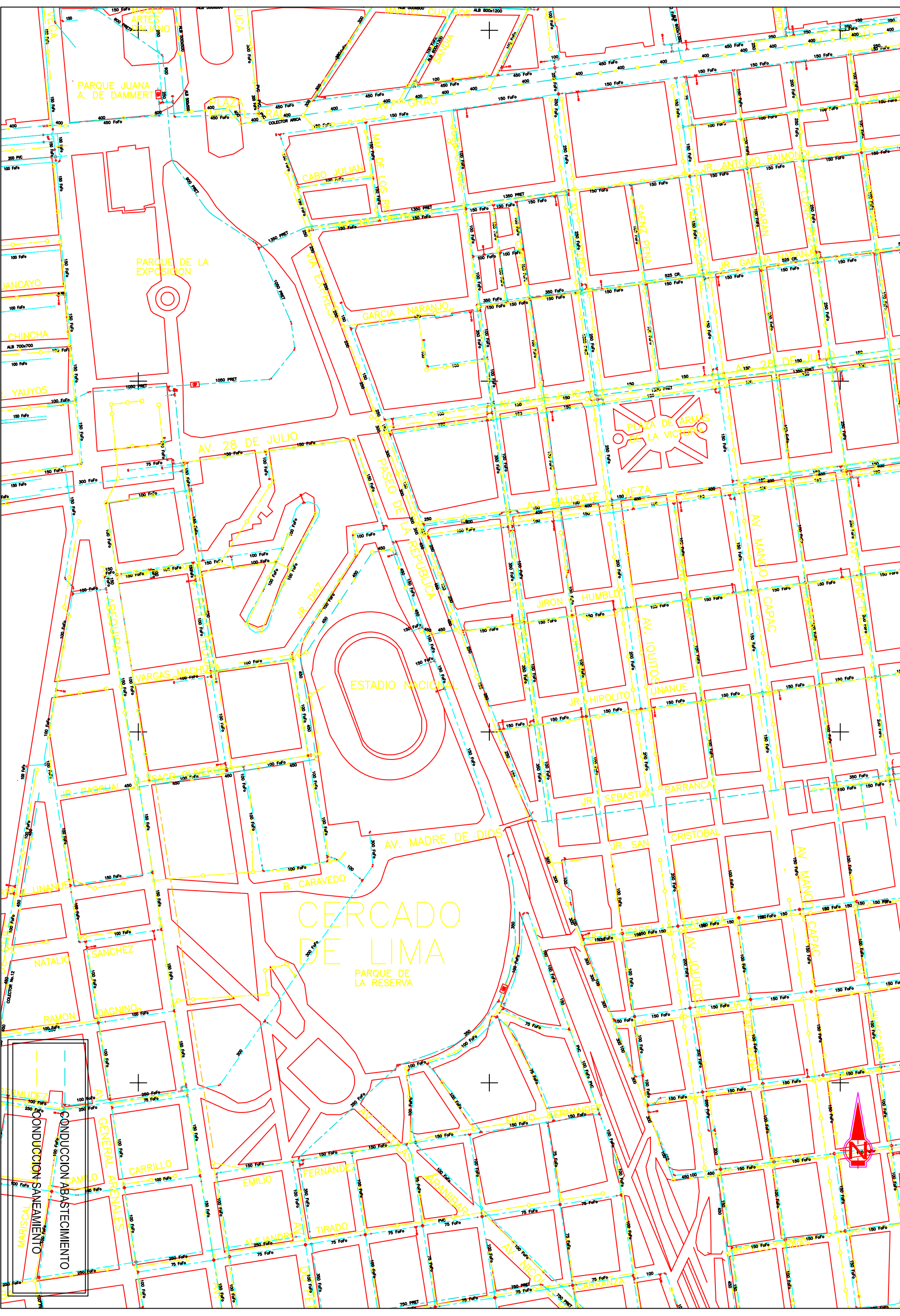

MUNICIPALIDAD METROPOLITANA DE LIMA
PROYECTO DE PREPARACIÓN DEL PLAN DE INVERSIONES
PARA EL TRANSPORTE METROPOLITANO DE LIMA
PROTRANSPORTE DE LIMA



Diseño: Ing. E. DÍAZ SANCHEZ		Aprobó: _____	
Dibujo: _____		Nº _____	
Verificación: _____		FECHA _____	
Presentado: _____		DESCRIPCIÓN _____	
		ESTUDIOS TÉCNICOS Y AMBIENTALES DEL CORREDOR	
		SEGREGADO DE ALTA CAPACIDAD (COSACI)	
		Y SUS TERMINALES DE TRANSFERENCIA	
		RED DE ABASTECIMIENTO Y SANEAMIENTO	
		ESCALA: 1:5,000	
		FECHA: ENERO 2003	
		7.5.1	
		RED AS-0716	

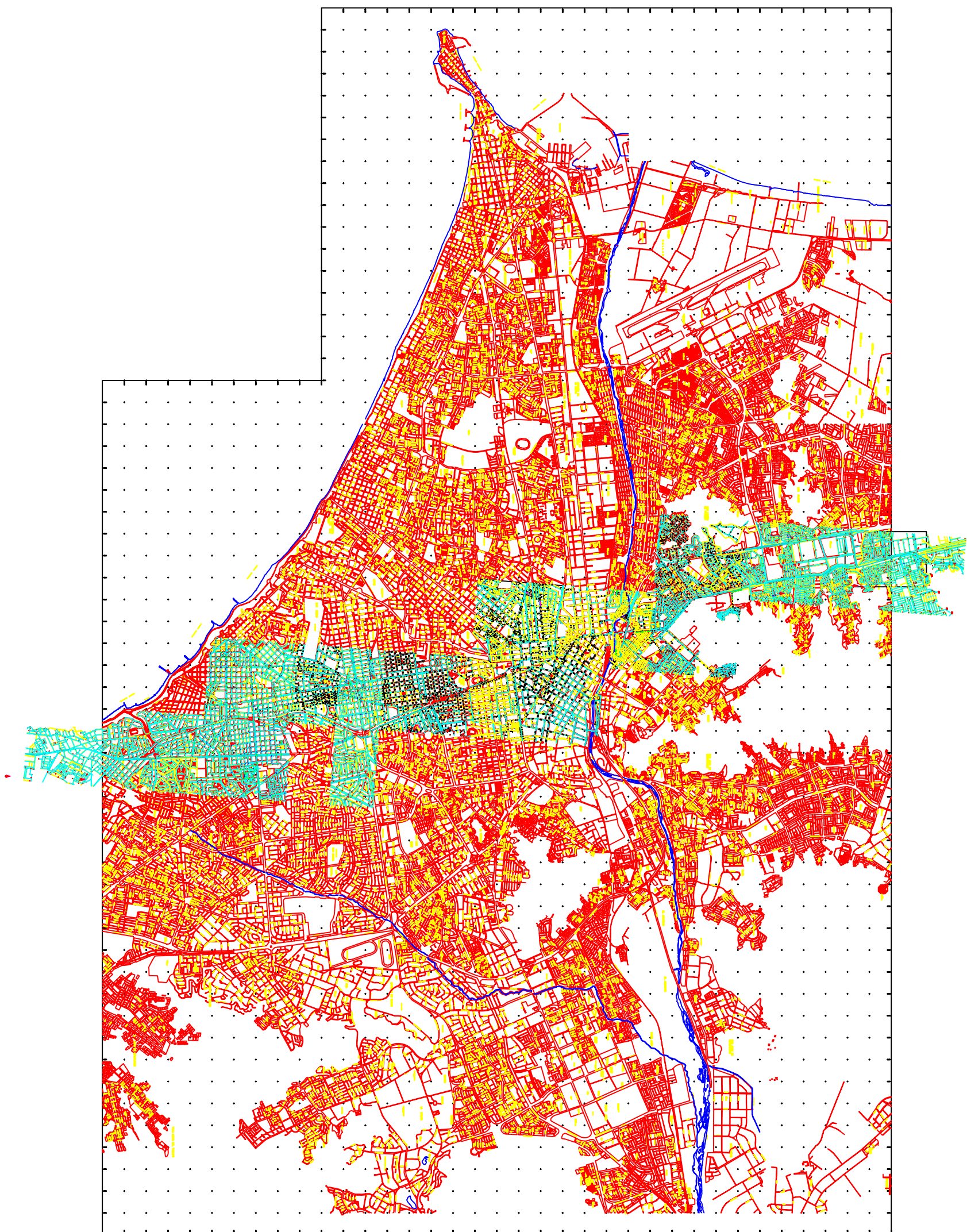

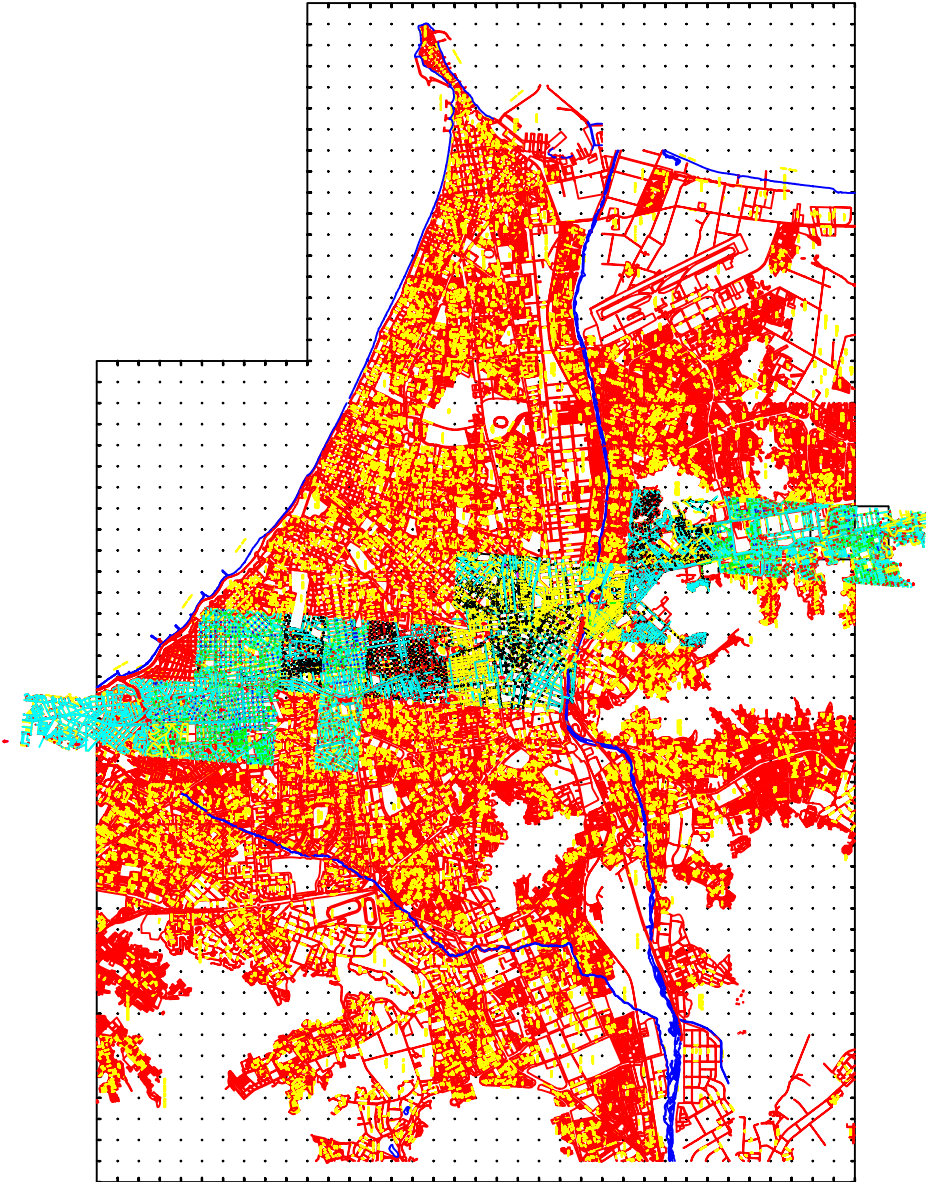

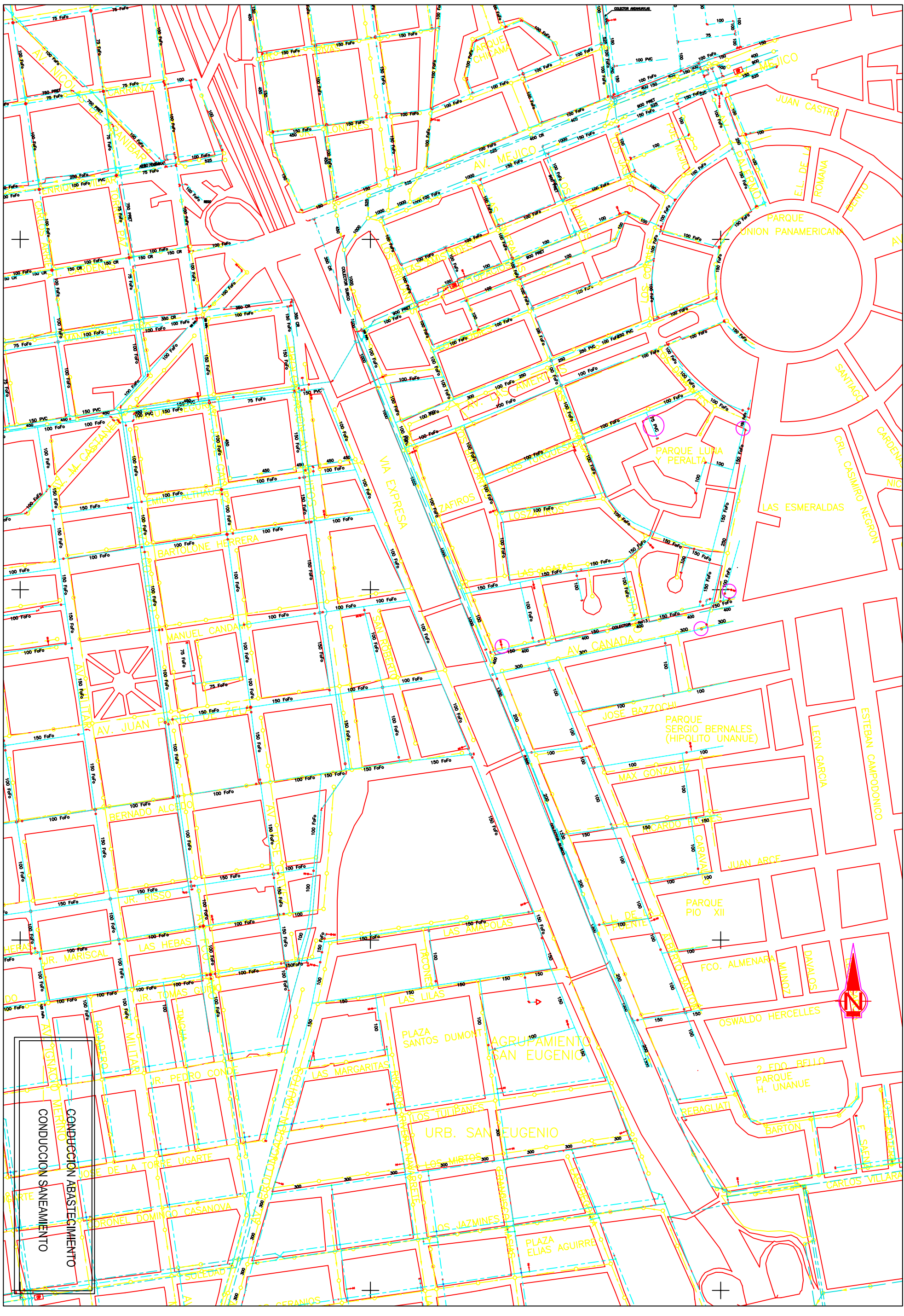
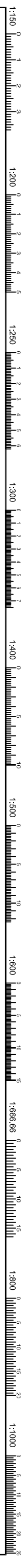



MUNICIPALIDAD METROPOLITANA DE LIMA

PROYECTO DE PREPARACIÓN DEL PLAN DE INVERSIONES
PARA EL TRANSPORTE METROPOLITANO DE LIMA

PROTRANSPORTE DE LIMA



GETIMA

CONSTRUCCION



ZARYA

CONSTRUCCION

Elaboró: Ing. E. DISEÑADOR G

Verificó: Ing. E. PROYECTO G

Presentó: Ing. E. PROYECTO G

Aprobó:

REVISIONES

Nº	FECHA	DESCRIPCION

ESTUDIOS TÉCNICOS Y AMBIENTALES DEL CORREDOR
SEGREGADO DE ALTA CAPACIDAD (COSAC I)
Y SUS TERMINALES DE TRANSFERENCIA

CONTRATO Nº 028-2002-AMM-PROTRANSPORTE

RED DE ABASTECIMIENTO Y SANEAAMIENTO

ESCALA: 1:5,000

FECHA: ENERO 2003

7.5.1

RED AS-08-16

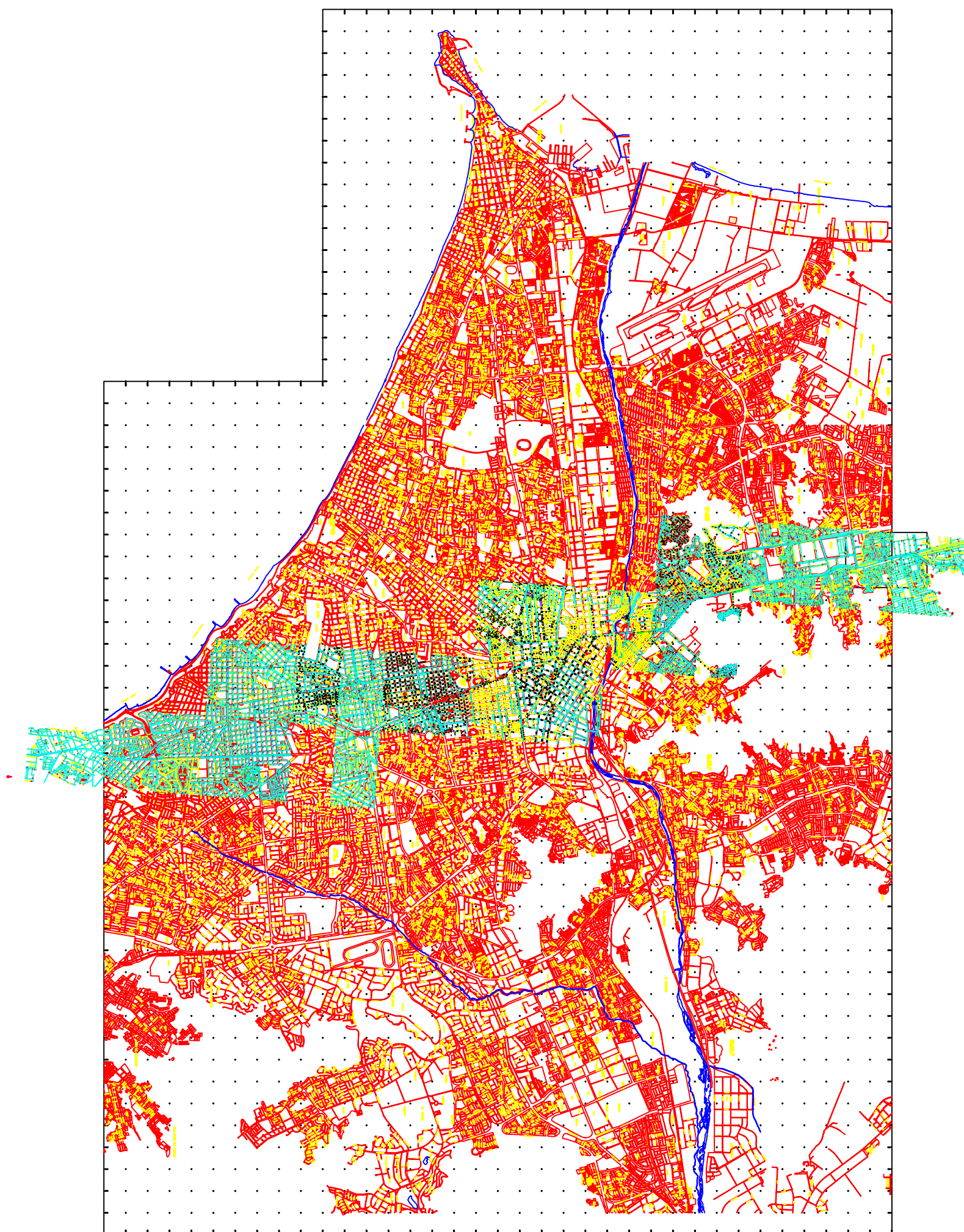

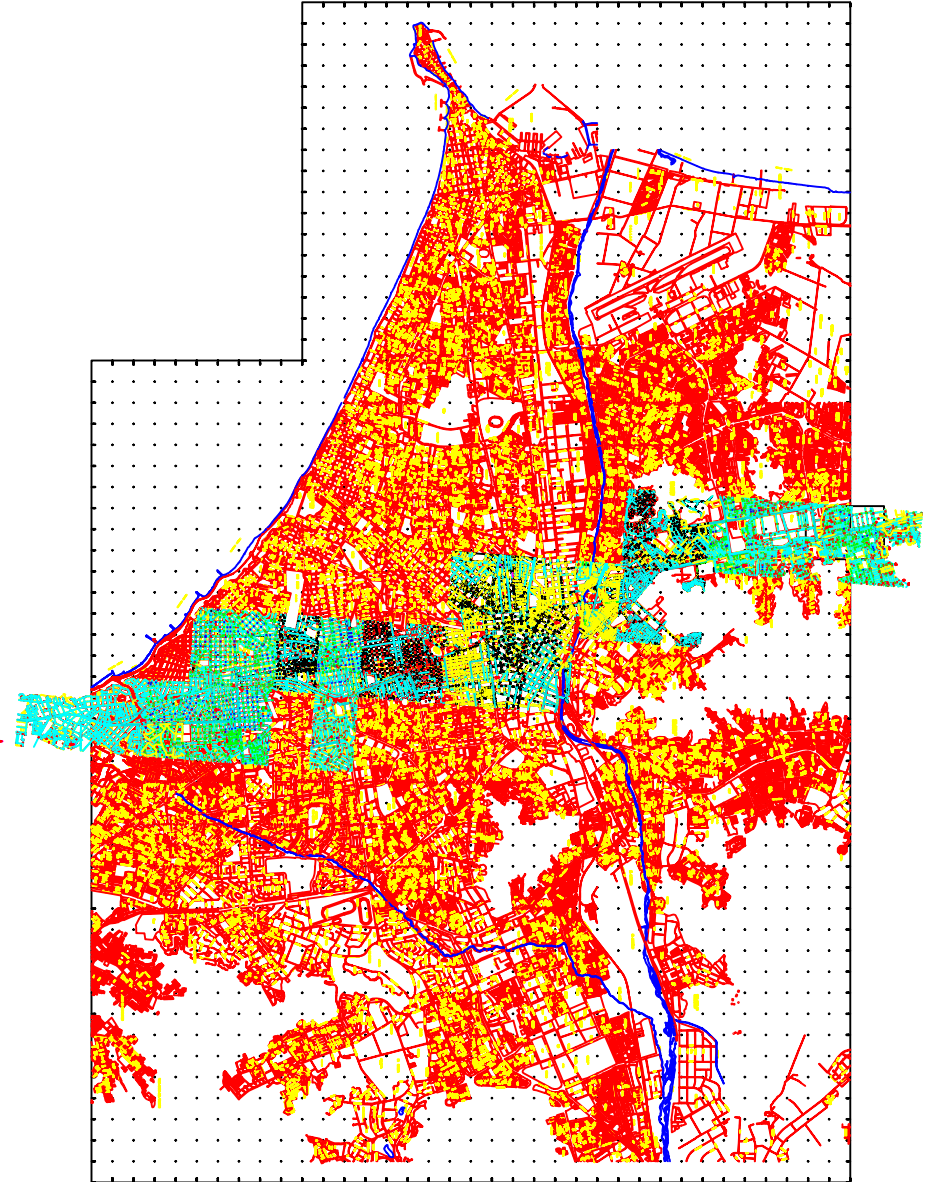

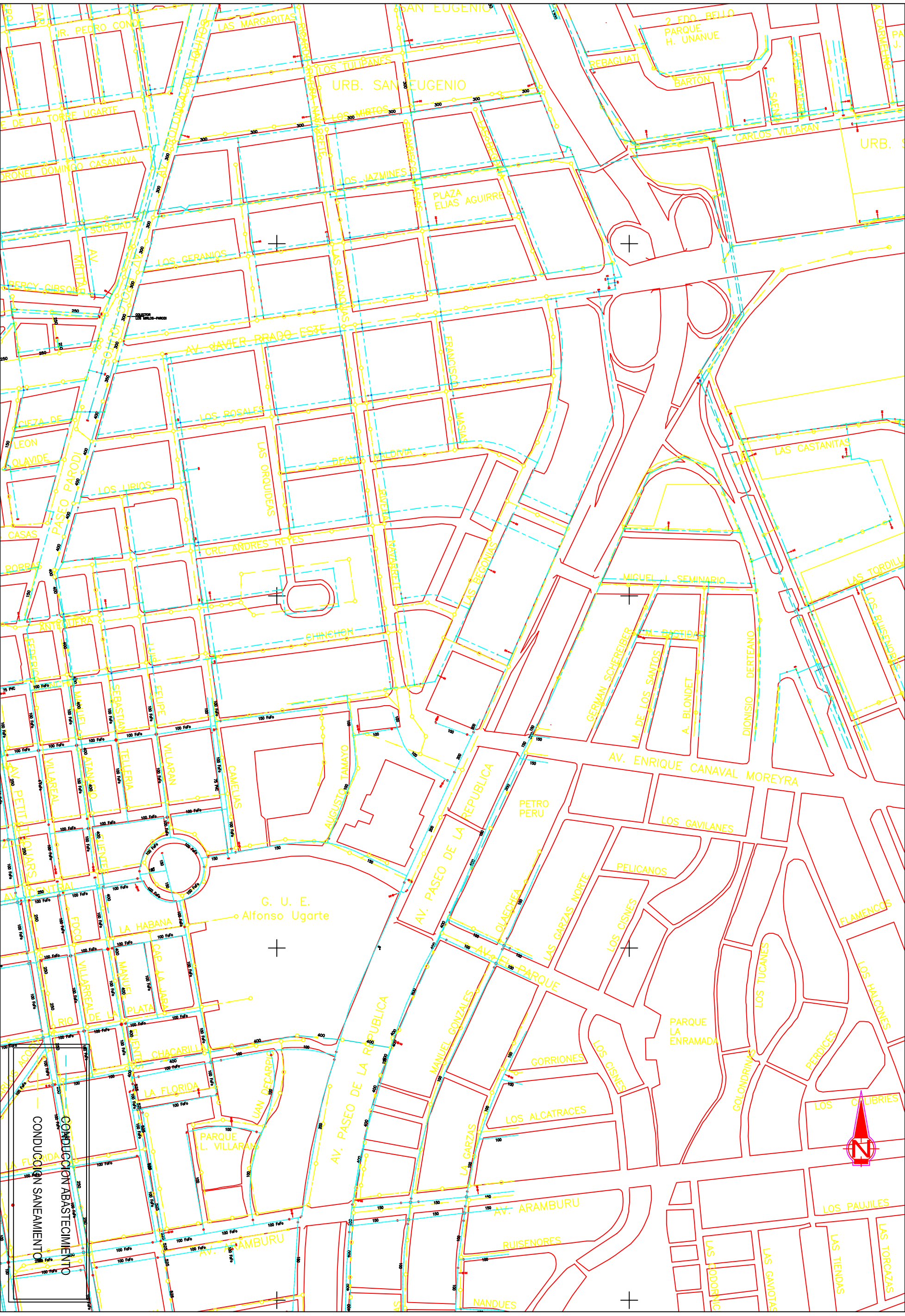

MUNICIPALIDAD METROPOLITANA DE LIMA
PROYECTO DE PREPARACION DEL PLAN DE INVERSIONES
PARA EL TRANSPORTE METROPOLITANO DE LIMA
PROTRANSPORTE DE LIMA

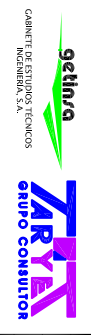

Diseno:	Ing. E. DIAZ
Dibujos:	Ing. E. DIAZ
Verificos:	Ing. E. DIAZ
Presupuesto:	Ing. E. DIAZ

Revisioes:	Ing. E. DIAZ
Revisioes:	Ing. E. DIAZ
Revisioes:	Ing. E. DIAZ
Revisioes:	Ing. E. DIAZ

Nº	FECHA	DESCRIPCION

ESTUDIOS TECNICOS Y AMBIENTALES DEL CORREDOR
SEGREGADO DE ALTA CAPACIDAD (COSAC I)
Y SUS TERMINALES DE TRANSFERENCIA
CONTRATO Nº 028-2002-AMLM-PROTRANSPORTE

RED DE ABASTECIMIENTO Y SANEAMIENTO
CONDUCION ABASTECIMIENTO
CONDUCION SANEAMIENTO

ESCALA:	1:5,000
FECHA:	ENERO 2003
	7.5.1

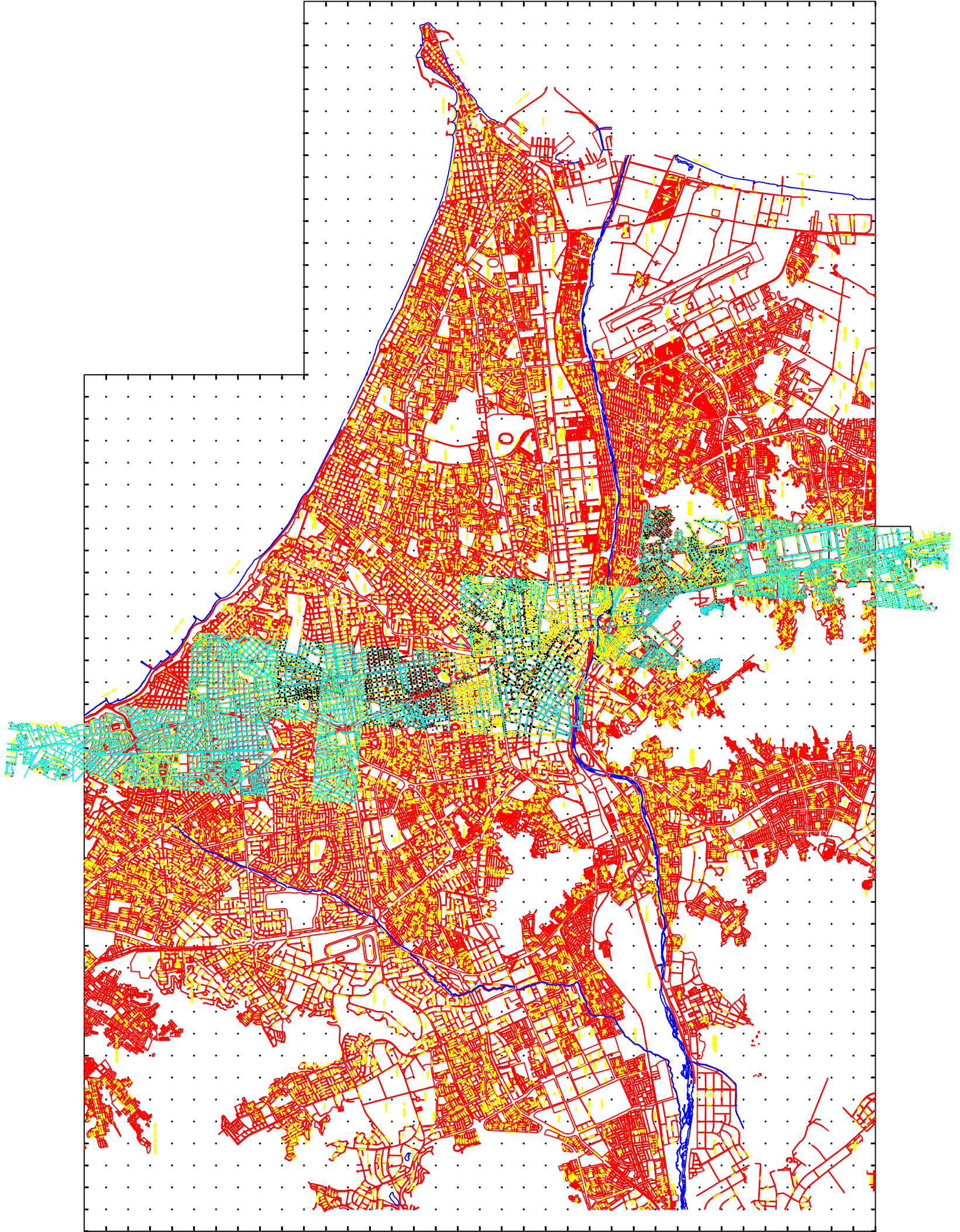

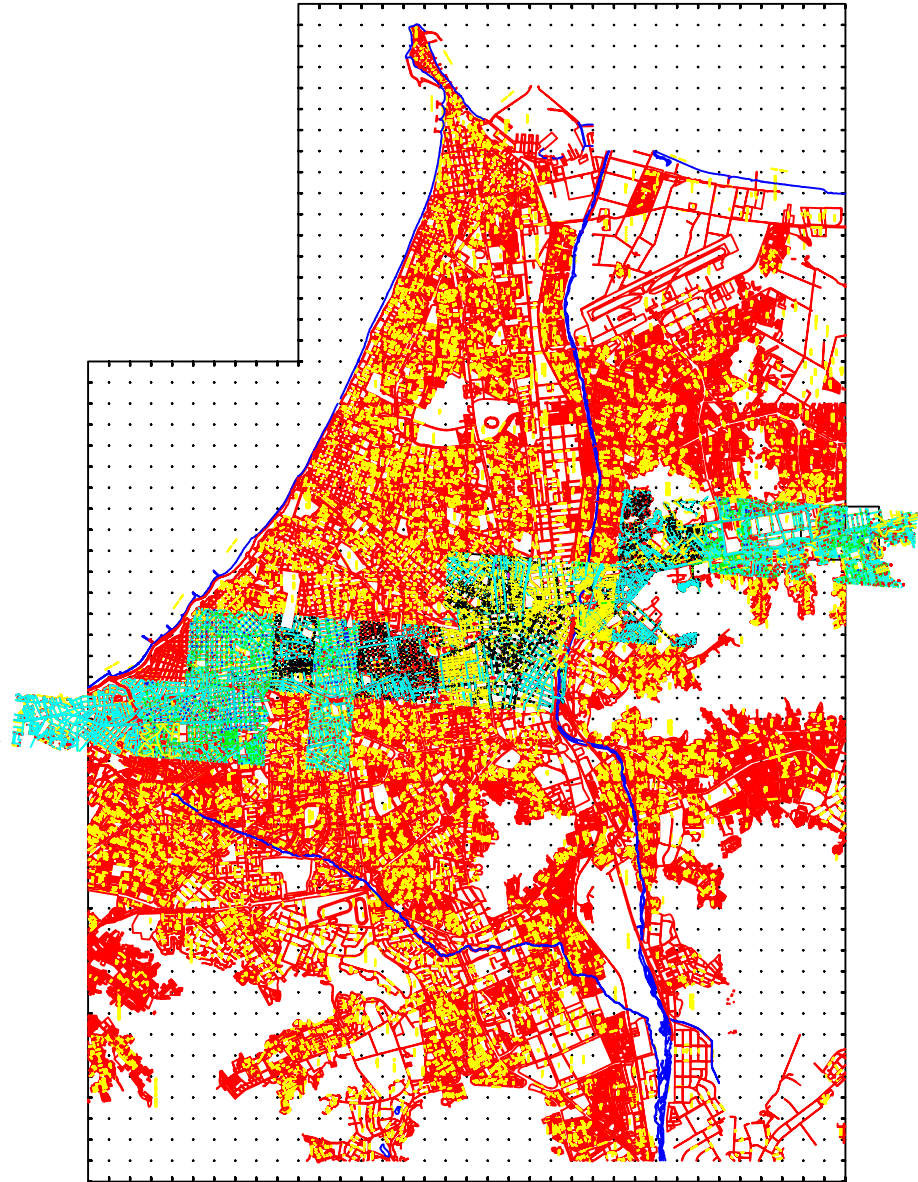

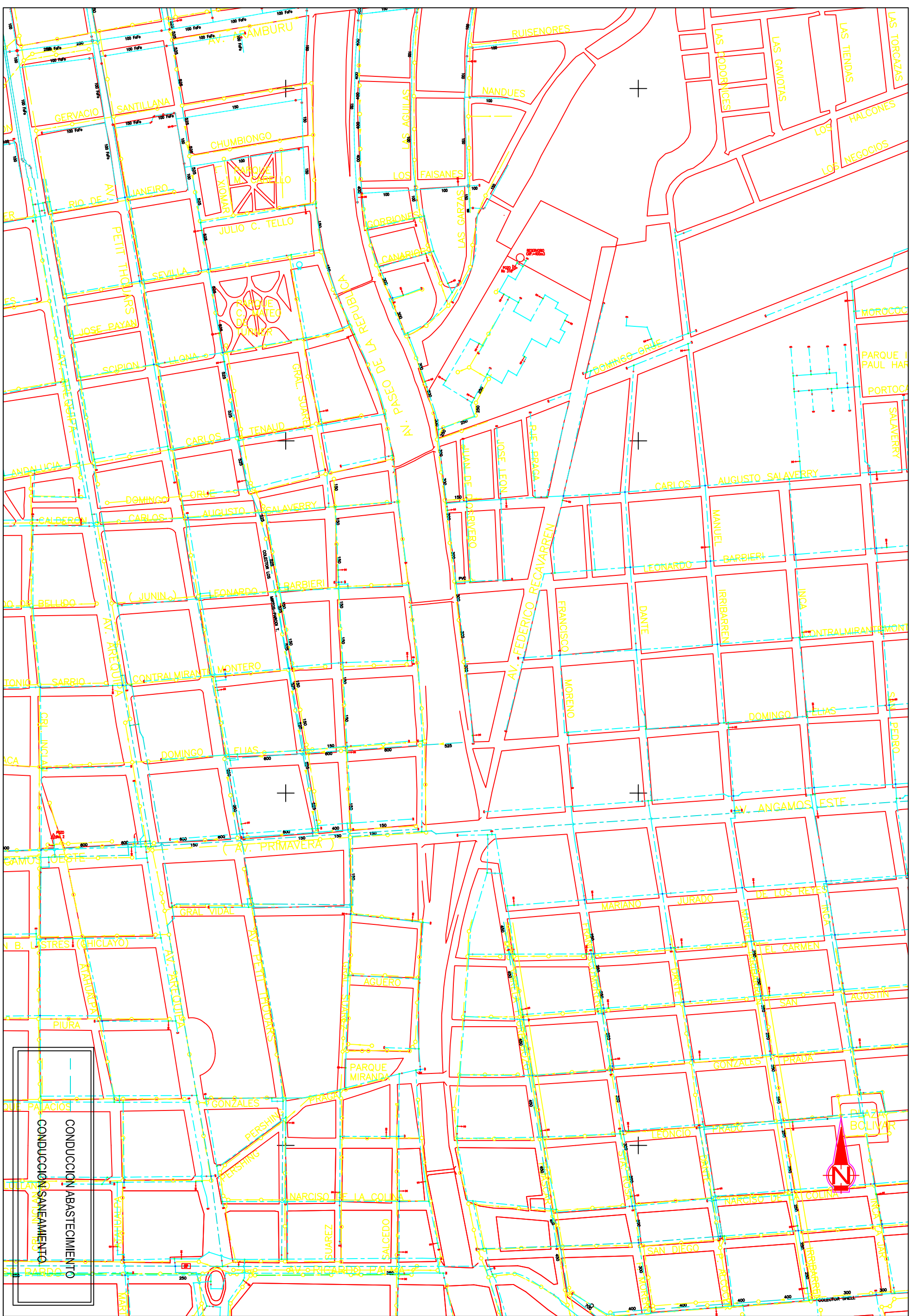

MUNICIPALIDAD METROPOLITANA DE LIMA
PROYECTO DE PREPARACION DEL PLANE DE INVERSIONES
PARA EL TRANSPORTE METROPOLITANO DE LIMA
PROTRANSPORTE DE LIMA



Detalle: Ing. E. GONZALEZ G
CIP 00000
Diseño: JPS
Verificación: Ing. E. GONZALEZ G
Presentación: Ing. E. GONZALEZ G
CIP 00000

Aprobado:

REVISIONES	
Nº	FECHA

ESTUDIOS TÉCNICOS Y AMBIENTALES DEL CORREDOR
SEGREGADO DE ALTA CAPACIDAD (COSAC I)
Y SUS TERMINALES DE TRANSFERENCIA
CONTRATO Nº 028-2002-MIML-PROTRANSPORTE

RED DE ABASTECIMIENTO Y SANEAMIENTO

ESCALA: 1:5,000
FECHA: ENERO 2003
7.5.1
RED AS-10-16

