Fondo Multilateral de Inversiones
Miembro del Grupo BID

REPORTE DE ESTADO DEL PROYECTO

ENERO 2012 - JUNIO 2012

SECCIÓN 1: SÍNTESIS DEL PROYECTO

NOMBRE DEL PROYECTO: Reducción de Pobreza mediante la Integración Regional de Capacidades Locales

Nro. Proyecto: BR-M1063 - Nro. Operación: ATN/ME-11053-BR

Propósito:
Desarrollar y poner en práctica un modelo integrado de reducción de la pobreza basado en el desarrollo de proyectos empresariales en el Nordeste de Brasil.

País Administrador	País Beneficiario	Grupo	Subgrupo
BRASIL	BRASIL	MIC - Desarrollo de la microempresa	BDEM - Servicios para el desarrollo de la microempresa

Agencia Ejecutora: VISION MUNDIAL BRASIL

Líder equipo de diseño: Persson, Svante
Líder equipo de supervisión: Gilio, Ismael Gilio

CRONOLOGÍA DE EVENTOS

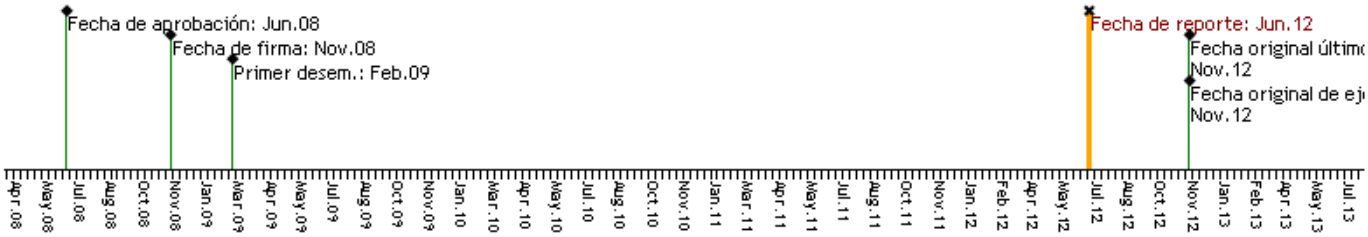

RECURSOS

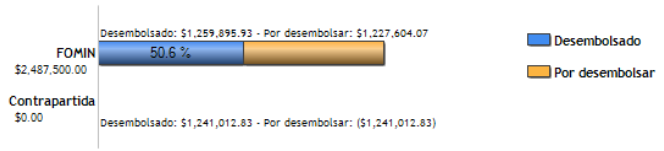

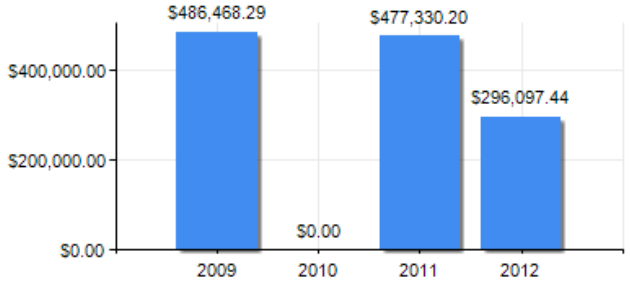

PUNTAJE DE DESEMPEÑO

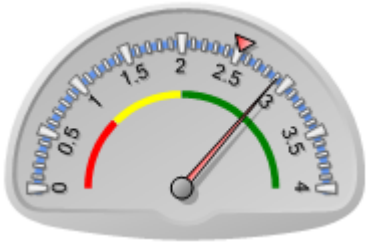

Puntaje actual: Satisfactorio: 2.908
Promedio FOMIN: 2.512

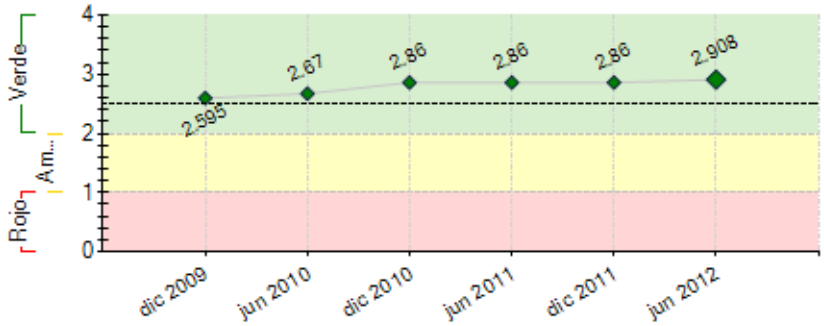

----- Promedio desempeño FOMIN

RIESGOS EXTERNOS

CAPACIDAD INSTITUCIONAL

	Riesgo
Administración Financiera:	
Adquisiciones:	
Capacidad Técnica:	

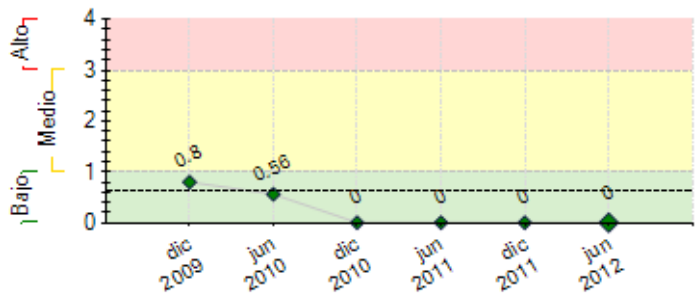

---- Promedio de riesgo FOMIN: 0.642

SECCIÓN 2: DESEMPEÑO

Resumen del desempeño del proyecto desde el inicio

O Projeto passou por um processo de reestruturação, durante a execução física, verificou-se a necessidade de adaptar a metodologia para que ela tivesse um custo menor de execução e assim termos mais possibilidades de multiplicá-la. Para isso, foi necessária uma redução no quadro de contribuintes do Projeto e uma forte expansão para multiplicar a metodologia através de Parcerias.
As principais mudanças na metodologia se deram na forma de abordagem e na alteração do foco. Antes a metodologia era apresentada como ferramenta de incentivo à Educação Financeira e hoje, trabalhamos a metodologia como resgate de sonhos e objetivos, onde as pessoas resgatam os seus desejos e a partir daí, traçam às metas financeiras para alcançar os sonhos.

.

Comentarios del líder de Equipo de Supervisión

De acuerdo con los comentarios de la Agencia Ejecutora

O projeto deverá ter uma prorrogação, para adequar-se aos aportes de recursos e ao prazo do convênio do Projeto do SEBRAE com ANDE. O Projeto realizou parcerias com o Instituto Coca-Cola Brasil, com o Governo do Estado de Alagoas e com o PNUD/Brasil.

Resumen del desempeño del proyecto en los últimos seis meses

Os Principais avanços desse primeiro semestre de 2012 foi o avanço com algumas parcerias. Conseguimos firmar uma parceria com o Banco do Nordeste do Brasil, que vai suprir às necessidades do microcrédito dos GOL.Ds e que vai ceder sua carteira de clientes para que possamos trabalhar a metodologia GOL.D. Eles acreditam que os grupos que recebem a metodologia diminuem o risco de inadimplência com o Banco. Além dessa parceria, tivemos como avanço que um dos grupos formados pelo Projeto Redes, resolveu se formalizar como associação e está com objetivos de ter o título de OSCIP para que possam emprestar recursos para outros pequenos grupos. Fechamos parcerias com várias associações, igrejas e cooperativas. Estamos num processo de expansão do Projeto.

Comentarios del líder de Equipo de Supervisión

De acuerdo con los comentarios de la Agencia Ejecutora

SECCIÓN 3: INDICADORES E HITOS

		Indicadores	Línea de base	Intermedio 1	Intermedio 2	Intermedio 3	Planeado	Logrado	Estado
Propósito: Desarrollar y poner en práctica un modelo integrado de reducción de la pobreza basado en el desarrollo de proyectos empresariales en el Nordeste de Brasil.	**P.I1**	Porcentaje de los beneficiarios del proyecto clasificados como pobres que viven por encima de la línea nacional de pobreza.	0 Nov 2008				50 Nov 2012	0	
	P.I2	Numero de beneficiarios que participan en las unidades locales de oportunidades de generación de ingresos, promovidas por el proyecto.	0 Nov 2008				50000 Nov 2012	25159 Jun 2012	
	P.I3	Numero de red regional (territorial) para la promoción de microempresas y oportunidades de generación de ingresos.	0 Nov 2008				1 Nov 2012	0	
Componente 1: Desarrollar y ensayar un modelo basado en la metodología Hand in Hand (HiH) **Peso:** 10% **Clasificación:** Muy Satisfactorio	**C1.I1**	Número de unidades locales de oportunidades de generación de ingresos (grupos de beneficiarios) que han sido organizados durante la ejecución del proyecto-piloto.	0 Nov 2008				200 Nov 2009	162 Mar 2010	Finalizado
	C1.I2	Número de micro y pequeños emprendimientos y/o de personas físicas que han sido rganizadas en unidades locales de oportunidades de generación de ingresos y han sido atendidos durante la ejecución del proyecto-piloto.	0 Nov 2008				3000 Nov 2009	1756 Mar 2010	Finalizado
	C1.I3	La metodología (modelo) de organización y atención de las unidades locales de oportunidades de generación de ingresos, ha sido probada con éxito, está adaptada a la realidad local, integrada con las demás metodologías existentes y con facilitadores entrenados.	0				1 May 2010	1 Mar 2010	Finalizado
Componente 2: Fortalecer, integrar e institucionalizar una red regional para la	**C2.I1**	La red ha sido organizada, opera con hasta 50 organizaciones involucradas, que recibieron asistencia técnica y adoptan el modelo, y se ha establecido indicadores	0				1	1	En curso

expansión del programa **Peso:** 15% **Clasificación:** Satisfactorio		comunes de resultados y de gestión, para evaluar su impacto de conformidad con el modelo.	Nov 2008				Nov 2012	Jun 2012	
Componente 3: Poner en práctica el modelo en la red para la reducción de la escala de la pobreza **Peso:** 70% **Clasificación:** Satisfactorio	**C3.I1**	Número de agentes locales de desarrollo que han sido capacitados (como multiplicadores) en el nuevo modelo de organización y atención a las unidades locales de oportunidades de generación de ingresos.	0 Nov 2008	7 Dic 2009			20 Jul 2011	22 Jun 2012	Finalizado
	C3.I2	Número de agentes locales de desarrollo que han sido capacitados en el nuevo modelo de organización y atención a las unidades locales de oportunidades de generación de ingresos.	0 Nov 2008	21 Dic 2009			250 Nov 2012	143 Jun 2012	En curso
	C3.I3	Número de unidades locales de oportunidades de generación de ingresos que han sido organizadas, accedido al crédito, recibieron capacitación en generación de empleo o desarrollo de micro emprendimientos.	0 Nov 2008	568 Dic 2009			2450 Nov 2012	1740 Jun 2012	En curso
	C3.I4	Número de unidades locales de oportunidades de generación de ingresos que han sido organizadas, accedido al crédito, recibieron capacitación en acceso a los mercados, cadenas de valor y comercialización.	0				200 Nov 2012	1008 Jun 2012	En curso
	C3.I5	Número de unidades locales de oportunidades de generación de ingresos, dedicadas a comunidades en situación de exclusión y de alto riesgo, que han sido organizadas, accedido al crédito, recibieron capacitación en generación de empleo o desarrollo de micro emprendimientos.	0				350 Nov 2012	140 Jun 2012	En curso
	C3.I6	Número de beneficiarios organizados en las 3000 unidades locales de oportunidades de generación de ingresos, promovidas por el proyecto, que accedieron al crédito y/o recibieron capacitación.	0	6104 Dic 2009			50000 Nov 2012	25159 Jun 2012	En curso
Componente 4: Sostenibilidad de la red y divulgación del modelo **Peso:** 5% **Clasificación:** Satisfactorio	**C4.I1**	Número de fondos alternativos y nuevos mecanismo de financiamiento identificados para el apoyo a las instituciones de la red.	0 Nov 2008				5 Nov 2012	3 Jun 2012	En curso
	C4.I2	Número de participaciones en eventos locales, regionales y/o internacionales para la difusión del modelo y de las experiencias del proyecto.	0 Nov 2008				5 Nov 2012	5 Jun 2012	En curso
	C4.I3	Conferencia final de cierre del proyecto para presentación de los resultados, productos e impactos de las experiencias realizadas.	0 Nov 2008				1 Nov 2012		

Hitos		Planeado	Fecha de cumplimiento	Logrado	Fecha alcanzada	Estado
H0	Condiciones previas	7	May 2009	7	Ene 2009	Logrado

FACTORES CRÍTICOS QUE HAN AFECTADO EL DESEMPEÑO
[No se reportaron factores para este período]

SECCIÓN 4: RIESGOS

RIESGOS MÁS RELEVANTES QUE PUEDEN AFECTAR EL DESEMPEÑO FUTURO

NIVEL DE RIESGO DEL PROYECTO: Bajo **NÚMERO TOTAL DE RIESGOS:** 3 **RIESGOS VIGENTES:** 0 **RIESGOS NO VIGENTES:** 0 **RIESGOS MITIGADOS:** 3

SECCIÓN 5: SOSTENIBILIDAD

Probabilidad de que exista sostenibilidad después de terminado el proyecto: P - Probable

FACTORES CRÍTICOS QUE PUEDEN AFECTAR LA SOSTENIBILIDAD DEL PROYECTO

[No se reportaron factores para este período]

Acciones realizadas o a ser implementadas relativas a la sostenibilidad:

No primeiro semestre de 2012 foi testado no projeto uma nova forma de abordagem e repasse da metodologia. Essa estratégia foi adotada para diminuir os custos de execução do Projeto e tornar a metodologia de fácil acesso e de rápida replicação. O modelo consiste em identificar lideranças locais e capacita-las para que elas possam conduzir o processo e aplicar a metodologia. Com isso, con

SECCIÓN 6: LECCIONES PRÁCTICAS

[No se han agregado lecciones aprendidas todavia.]