



Diretoria Financeira e de Relações com Investidores
Unidade de Gerenciamento do Programa

Ofício UGP nº 099/2014.

Porto Alegre, 19 de maio de 2014.

À Senhora
Monica Merlo
Especialista Financeira
Banco Interamericano de Desenvolvimento – BID
SEN Quadra 802 Conjunto F Lote 39
70800-400 – Brasília – DF

**Ref.: Empréstimo 2700/OC-BR – Programa de Expansão
Metropolitana de Porto Alegre e Áreas de Abrangência
do Grupo CEEE – Distribuição. Encaminhamento de
Parecer e Relatórios de Auditoria Independente do
Programa.**

Prezada Senhora,

Através da mensagem nº CBR-1519/2014, datada de 02/05/2014, o Banco Interamericano de Desenvolvimento (BID) concedeu a não objeção da celebração contratual entre a CEEE-D e a PricewaterhouseCoopers Auditores Independentes.

Assim, encaminhamos a V.S^a os relatórios necessários para o fiel cumprimento das normas e procedimentos do Banco, conforme estabelecido no Contrato de Empréstimo relativo ao Programa de Expansão e Modernização do Sistema Elétrico da Região Metropolitana de Porto Alegre, para o exercício findo em 31 de dezembro de 2013.

Sendo o que se apresenta, subscrevemo-nos.

Atenciosamente,

Fernando da Costa Baccin
Chefe da Unidade de Gerenciamento do Programa
CEEE GT– Área Financeira e de Relações com Investidores

END-ENVEL (Arquivo) -01-JUL-2014-15:45-031604-1/3



Diretoria Financeira e de Relações com Investidores
Unidade de Gerenciamento do Programa

Anexo:

- 1 – Relatório sobre o Cumprimento de Cláusulas Contratuais 2013;
- 2 – Relatório dos Auditores Independentes sobre as Demonstrações Financeiras Básicas de Propósito Específico 2013;
- 3 – Relatório de Asseguração Limitada sobre o exame integrado dos processos de aquisições e solicitações/justificativas de desembolso apresentados ao BID e AFD em 2013;

**Companhia Estadual de
Distribuição de Energia
Elétrica - CEEE D - Unidade
de Gerenciamento de
Programa (UGP)**

**Relatório dos auditores independentes
sobre as demonstrações financeiras
básicas de propósito específico
em 31 de dezembro de 2013**

Relatório dos auditores independentes sobre as demonstrações financeiras básicas de propósito específico

Aos administradores e acionistas

Companhia Estadual de Distribuição de Energia Elétrica - CEEE D

Unidade de Gerenciamento do Programa de Expansão e Modernização do Sistema Elétrico da Região Metropolitana de Porto Alegre da Área de Abrangência da CEEE -D

Examinamos as demonstrações financeiras básicas de propósito específico da Unidade de Gerenciamento do Programa (UGP) que compreendem a demonstração dos fluxos de caixa em 31 de dezembro de 2013 e a demonstração de investimentos acumulados ("demonstrações financeiras") do exercício findo em 31 de dezembro de 2013, assim como o resumo das principais práticas contábeis e as demais notas explicativas, correspondentes ao Programa de Expansão e Modernização do Sistema Elétrico da Região Metropolitana de Porto Alegre e da Área de Abrangência da CEEE-D, administrado pela Unidade de Gerenciamento do Projeto (UGP) vinculada à Companhia Estadual de Distribuição de Energia Elétrica - CEEE D, financiado com recursos dos Contratos de empréstimo N° 2700/OC-BR do Banco Interamericano de Desenvolvimento (BID) e com aportes de contrapartida financiada através do empréstimo n° CBR 1045 01 M da Agência Francesa de Desenvolvimento (AFD).

Responsabilidade da administração sobre as demonstrações financeiras

A administração do Programa é responsável pela elaboração e adequada apresentação dessas demonstrações financeiras de acordo com base contábil de recebimentos e pagamentos descrita na nota explicativa no. 2. Isso inclui determinar que a base contábil de recebimentos e pagamentos é uma base aceitável para a elaboração das demonstrações financeiras básicas de propósito específico nas circunstâncias, assim como para os controles internos que ela determinou como necessários para permitir a elaboração de demonstrações financeiras básicas livres de distorção relevante, independentemente se causada por fraude ou por erro.

Responsabilidade dos auditores independentes

Nossa responsabilidade é a de expressar uma opinião sobre essas demonstrações financeiras com base em nossa auditoria, conduzida de acordo com as normas brasileiras e internacionais de auditoria. Essas normas requerem o cumprimento de exigências éticas pelo auditor e que a auditoria seja planejada e executada com o objetivo de obter segurança razoável de que as demonstrações financeiras estão livres de distorção relevante.

Uma auditoria envolve a execução de procedimentos selecionados para obtenção de evidência a respeito dos valores e das divulgações apresentados nas demonstrações financeiras. Os procedimentos selecionados dependem do julgamento do auditor, incluindo a avaliação dos riscos de distorção relevante nas demonstrações financeiras, independentemente se causada por fraude ou por erro.



Companhia Estadual de Distribuição de Energia Elétrica – CEEE D – Unidade de Gerenciamento do Programa (UGP)

Nessa avaliação de riscos, o auditor considera os controles internos relevantes para a elaboração e adequada apresentação das demonstrações financeiras para planejar os procedimentos de auditoria que são apropriados nas circunstâncias, mas não para expressar uma opinião sobre a eficácia desses controles internos da Companhia. Uma auditoria inclui também a avaliação da adequação das políticas contábeis utilizadas e a razoabilidade das estimativas contábeis feitas pela administração, bem como a avaliação da apresentação das demonstrações financeiras tomadas em conjunto.

Acreditamos que a evidência de auditoria obtida é suficiente e apropriada para fundamentar nossa opinião.

Opinião

Em nossa opinião, as demonstrações financeiras básicas de propósito específico acima referidas apresentam adequadamente, em todos os aspectos relevantes, os fluxos de caixas em 31 de dezembro de 2013 e os investimentos acumulados no exercício findo em 31 de dezembro de 2013 para o Programa de Expansão e Modernização do Sistema Elétrico da Região Metropolitana de Porto Alegre e da Área de Abrangência da CEEE-D, de acordo com a base contábil de recebimentos e pagamentos descrita na nota explicativa 2.

Outros assuntos

Restrição de circulação

O nosso relatório destina-se exclusivamente para fornecer informações a Unidade de Gerenciamento do Programa (UGP), ao Banco Interamericano de Desenvolvimento (BID), a Agência Francesa de Desenvolvimento (AFD) e a Companhia Estadual de Distribuição de Energia Elétrica S.A. (CEEE-D) e não deve ser distribuído a terceiros. Este relatório está relacionado exclusivamente com as informações especificadas acima e não se estende as demonstrações financeiras básicas do Programa.

Porto Alegre, 30 de abril de 2014

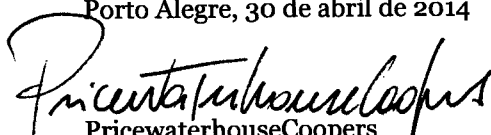
PricewaterhouseCoopers
Auditores Independentes
CRC 2SP000160/O-5 "F" RS

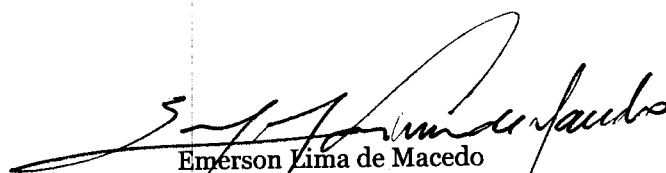
Emerson Lima de Macedo
Contador CRC 1BA022047/O-1 "S" RS

Demonstrações financeiras básicas
Demonstração de fluxos de caixa em 31 de dezembro de 2013.
(Em Reais e Dólares)

	Valores em R\$			Valores em US\$		
	BID	AFD	Total	BID	AFD	Total
RECURSOS RECEBIDOS						
Acumulado ao início do período	21.293.673	74.403.272	95.696.945	10.248.374	35.854.807	46.103.180
Durante o período	1.752.217	1.446.341	3.198.557	747.979	617.408	1.365.388
Desembolsos (pagamentos diretos e reembolsos) ¹	-	-	-	-	-	-
Juros Recebidos – Fundo SIAC ²	1.752.217	1.446.341	3.198.557	747.979	617.408	1.365.388
Outros - Recursos Recebidos da Companhia	-	-	-	-	-	-
Total Recursos Recebidos	23.045.890	75.849.613	98.895.502	10.996.353	36.472.215	47.468.568
DESEMBOLSOS EFETUADOS						
Acumulado ao começo do período	4.827	22.715.650	22.720.478	2.323	11.354.611	11.356.934
Durante o período	9.743.470	30.053.227	39.796.697	4.675.425	14.245.609	18.921.034
Solicitação / Justificativa de Desembolso apresentado ao BID	-	-	-	-	-	-
Pagamentos pendentes de comprovação / justificativa ³	8.988.340	27.577.674	36.566.014	4.325.476	13.084.625	17.410.102
Juros e comissão de crédito	755.130	2.475.553	3.230.683	349.949	1.160.984	1.510.932
Outros - Recursos Pagos a Companhia	-	-	-	-	-	-
Total Desembolsado	9.748.298	52.768.877	62.517.175	4.677.748	25.600.220	30.277.968
SALDO CONTÁBIL DISPONÍVEL AO FINAL DO PERÍODO	13.297.591,98	23.080.735,25	36.378.327,24	6.318.604,46	10.871.995,23	17.190.599,70

Demonstração de investimentos acumulados em 31 de dezembro de 2013.
(Valores expressos em Dólares)

CATEGORIAS	Orçamento Vigente			Movimento no Exercício Anterior (2012)			Movimento no Exercício Atual (2013)			Saldo Atual		
	BID	AFD	TOTAL	BID	AFD	Total	BID	AFD	Total	BID	AFD	Total
1. CUSTOS DIRETOS	128.571.910	75.091.975	204.563.885	-	11.354.292	11.354.292	3.851.363	12.971.479	16.822.842	124.720.547	51.666.204	176.386.751
1.1 Comp. I – Investimentos em alta tensão	75.271.560	44.867.921	120.139.281	-	9.848.801	9.848.801	2.561.883	11.622.433	14.184.315	72.709.477	23.396.687	96.106.165
1.2 Comp. II – Modernização de equipamentos em alta tensão	6.591.617	3.849.075	10.440.692	-	1.505.491	1.505.491	94.282	318.321	412.603	6.497.335	2.025.263	8.522.598
1.3 Comp. III – Modernização de controles em média tensão	7.108.933	4.151.155	11.260.088	-	-	-	1.195.198	769.862	1.965.061	5.913.735	3.381.293	9.295.027
1.4 Comp. IV- Modernização dos sistemas ERP e SGC	39.600.000	23.123.824	62.723.824	-	-	-	-	260.863	260.863	39.600.000	22.862.961	62.462.961
2. CONTINGÊNCIAS	-	10.766.520	10.766.520	-	-	-	-	-	-	-	10.766.520	10.766.520
3. Engenharia, administração e auditoria	1.994.740	699.491	2.694.231	2.323	319	2.642	474.113	113.147	587.260	1.508.304	586.025	2.094.329
3.1 Engenharia e administração	1.994.740	276.491	2.261.231	2.323	319	2.642	474.113	61.598	535.711	1.508.304	214.574	1.722.878
3.2 Auditoria externa	-	223.000	223.000	-	-	-	-	51.549	51.549	-	171.451	171.451
3.3 Monitoramento	-	100.000	100.000	-	-	-	-	-	-	-	100.000	100.000
3.4 Avaliação de médio prazo e final	-	100.000	100.000	-	-	-	-	-	-	-	100.000	100.000
4. TOTAL DO PROGRAMA	130.556.650	97.457.986	218.014.636	2.323	11.354.611	11.356.994	4.325.476	13.084.625	17.410.102	126.228.851	63.018.750	189.247.600
5. CUSTOS FINANCEIROS	20.672.862	46.009.925	67.282.787	-	267.233	267.233	349.049	1.100.905	1.510.939	20.322.913	46.181.707	66.504.621
5.1 Juros	17.789.861	45.742.673	63.532.534	-	-	-	98.566	819.555	918.121	17.691.295	44.923.118	62.614.413
5.2 Comissão de abertura	-	262.374	262.374	-	262.374	262.374				-	-	-
5.3 Comissão de compromisso	1.577.434	604.878	2.182.312	-	4.859	4.859	251.983	341.430	592.812	1.326.051	258.589	1.584.641
5.4 F.I.V.	1.305.567	-	1.305.567	-	-	-	-	-	-	1.305.567	-	1.305.567
Fundos pendentes de justificativa ao BID				10.175.179	13.086.877	23.262.056	10.175.179	13.086.877	23.262.056	10.175.179	13.086.877	23.262.056
TOTAL (4+5)	151.229.512	134.067.911	285.297.423	2.323	11.621.444	11.633.167	6.675.425	14.295.610	18.971.065	146.533.744	108.200.437	254.734.181

Demonstração de investimentos acumulados em 31 de dezembro de 2013. (Valores expressos em Dólares)

CATEGORIAS	Orçamento Vigente			Movimento no Exercício Anterior (2012)			Movimento no Exercício Atual (2013)			Saldo Atual		
	BD	AFD	TOTAL	BD	AFD	Total	BD	AFD	Total	BD	AFD	Total
1. CUSTOS DIRETOS	251.143.820	151.983.950	403.127.770	-	22.706.466	22.706.466	8.083.132	27.338.935	35.342.067	249.140.688	181.958.549	351.079.237
1.1 Comp. I - Investimentos em alta tensão	150.542.720	89.795.942	240.278.562	-	19.703.553	19.703.553	5.323.592	24.523.333	29.846.925	145.219.128	45.508.956	190.728.084
1.2 Comp. II - Modernização de equipamentos em alta tensão	13.183.234	7.698.150	20.881.384	-	3.002.913	3.002.913	195.918	669.466	865.385	12.987.316	4.025.771	17.013.086
1.3 Comp. III - Modernização de controles em média tensão	14.217.866	8.302.310	22.520.176	-	-	-	2.483.622	1.624.410	4.108.032	11.734.244	6.677.900	18.412.144
1.4 Comp. IV - Modernização dos sistemas ERP e SGC	79.200.000	46.247.648	125.447.648	-	-	-	-	521.725	521.725	79.200.000	45.725.923	124.925.923
2. CONTINGÊNCIAS	-	10.766.520	10.766.520	-	-	-	-	-	-	-	10.766.520	10.766.520
3. Engenharia, administração e auditoria	3.969.400	1.398.982	5.368.382	4.827	673	5.500	985.208	238.740	1.223.947	2.979.445	1.159.569	4.139.015
3.1 Engenharia e administração	3.969.400	552.982	4.522.382	4.827	673	5.500	985.208	129.971	1.115.179	2.979.445	422.338	3.401.783
3.2 Auditoria externa	-	446.000	446.000	-	-	-	-	108.768	108.768	-	337.232	337.232
3.3 Monitoramento	-	200.000	200.000	-	-	-	-	-	-	-	100.000	100.000
3.4 Avaliação de médio prazo e final	-	200.000	200.000	-	-	-	-	-	-	-	100.000	100.000
4. TOTAL DO PROGRAMA	261.113.300	164.149.452	425.262.752	4.827	22.707.139	22.711.566	8.988.340	27.577.874	36.566.014	252.120.135	113.864.639	365.984.772
5. CUSTOS FINANCEIROS	41.345.774	93.245.098	134.590.762	-	500.120	500.120	755.130	1.475.553	1.230.683	40.590.594	90.208.365	130.799.959
5.1 Juros	35.579.722	91.485.346	127.065.068	-	-	-	213.683	1.754.603	1.968.286	35.566.039	89.730.743	125.096.782
5.2 Comissão de abertura	-	549.936	549.936	-	549.936	549.936	-	-	-	-	-	-
5.3 Comissão de compromisso	3.154.868	1.209.756	4.364.624	-	10.184	10.184	541.447	720.950	1.262.397	2.613.421	478.622	3.092.043
5.4 F.I.V.	2.611.134	-	2.611.134	-	-	-	-	-	-	2.611.134	-	2.611.134
Fundos pendentes de justificativa ao BID	-	-	-	21.144.022	27.613.311	48.757.332	21.144.022	27.613.311	48.757.332	21.144.022	27.613.311	48.757.332
TOTAL (4+5)	302.459.074	257.394.550	559.853.624	4.827	23.207.259	23.212.686	9.743.470	30.051.277	39.756.697	293.710.777	241.477.954	535.188.731

Companhia Estadual de Distribuição de Energia Elétrica S.A. – CEEE D

Notas explicativas da administração às demonstrações financeiras básicas do Programa de Expansão e Modernização do Sistema Elétrico da Região Metropolitana de Porto Alegre e da Área de Abrangência da CEEE D em 31 de dezembro de 2013
Em reais ou dólares dos Estados Unidos, exceto quando indicado de outra forma

1. Descrição do programa

a. Considerações Iniciais

A Unidade de Gerenciamento do Programa (UGP), gerenciadora do Programa de Expansão e Modernização do Sistema Elétrico da Região Metropolitana de Porto Alegre e da Área de Abrangência do Grupo CEEE - CEEE-DISTRIBUIÇÃO, em atendimento ao disposto na Cláusula 5.03(a) das Disposições Especiais e no Artigo 7.04(a) das Normas Gerais do Contrato de empréstimo Nº 2700/OC-BR firmado entre o Banco Interamericano de Desenvolvimento (BID) e a Companhia Estadual de Distribuição de Energia Elétrica (CEEE-D), assim como no disposto na cláusula 12.1 do contrato nº CBR 1045 01 M, entre a Agência Francesa de Desenvolvimento e a Companhia Estadual de Distribuição de Energia Elétrica (CEEE-D), apresenta o Relatório de Demonstrações Financeiras do Programa compreendendo os principais elementos requeridos para a apresentação da situação financeira, dos resultados das operações e do fluxo de fundos, de acordo com os princípios de contabilidade geralmente aceitos, descritos na nota 2, incluindo:

- Demonstrações financeiras do Programa (item 5.03 (a) das Disposições Especiais do contrato Nº 2700/OC-BR);
- Notas Explicativas (item 5.03 das Disposições Especiais (a) das Disposições Especiais do contrato Nº 2700/OC-BR);
- Outras informações pertinentes.

Este documento foi elaborado com base nas definições e modelos da Política de Gestão Financeira para Projetos Financiados pelo Banco (OP-273-1) e o Guia Operacional de Gestão Financeira (OP-274-1), publicado pela Unidade de Desembolsos e Auditoria Externa do BID.

b. Resumo Executivo do Programa

O objetivo geral do Programa é a expansão e modernização do sistema de distribuição de energia elétrica na área de concessão da Mutuária no Estado do Rio Grande do Sul, que inclui a área metropolitana de Porto Alegre, e a implantação de novos sistemas de gestão empresarial e comercial. O Programa visa instalar a infra-estrutura elétrica necessária para responder ao crescimento da demanda e da expectativa de um forte aumento durante a Copa do Mundo FIFA 2014, na qual Porto Alegre será uma das cidades-sede.

O Programa tem como objetivos específicos: (i) atender à demanda atual e futura; (ii) melhorar os indicadores de confiabilidade e qualidade da prestação do serviço; (iii) reduzir as perdas técnicas e comerciais; e (iv) modernizar a gestão da Mutuária mediante um novo sistema corporativo de tecnologia da informação e de gestão integrada que permita agilizar os processos e respectivos controles. O Financiamento apoiará a Mutuária no cumprimento destes objetivos e contribuirá para a melhora de sua eficiência operacional e financeira.

Companhia Estadual de Distribuição de Energia Elétrica S.A. – CEEE D

Notas explicativas da administração às demonstrações financeiras básicas do Programa de Expansão e Modernização do Sistema Elétrico da Região Metropolitana de Porto Alegre e da Área de Abrangência da CEEE D em 31 de dezembro de 2013
Em reais ou dólares dos Estados Unidos, exceto quando indicado de outra forma

O Programa está estruturado em 05 (cinco) componentes, descritos a seguir.

Quadro 1.1: Quadro de componentes.

Componente	Descrição
Componente I. Investimentos no sistema de alta tensão de distribuição	Este componente, para atender o crescimento da demanda, compreende a construção de 14 (catorze) novas subestações; construção de 19 (dezenove) novas linhas de 69 kV; e a ampliação de 10 (dez) subestações existentes no sistema de alta tensão de distribuição da Mutuária (entre 69 kV e 138 kV).
Componente II. Modernização de equipamentos no sistema de alta tensão de subtransmissão	Este componente complementa o componente anterior e compreende a substituição e instalação de equipamentos de manobra e proteção: substituição de 136 (cento e trinta e seis) disjuntores e 37 (trinta e sete) reconectores; substituição de 142 (cento e quarenta e dois) transformadores de corrente e 170 (cento e setenta) transformadores de potencial; e instalação de 20 (vinte) sistemas de telecomando e supervisão em subestações. Tais investimentos permitirão automatizar a supervisão das subestações de alta tensão de subtransmissão, diminuindo o número de falhas nas redes e o tempo de resposta a elas.
Componente III. Modernização de controles na rede de média tensão de distribuição	Este componente tem como objetivo melhorar a confiabilidade e os índices de qualidade do serviço por meio da instalação de elementos de controle e automatização de operações na rede. Este componente inclui a instalação de 80 (oitenta) religadores automáticos; 240 (duzentas e quarenta) chaves automáticas tripolares; e a instalação de 70 (setenta) bancos de capacitores automáticos.
Componente IV. Fortalecimento institucional e de capacidade de gestão	Este componente tornará mais ágeis e oportunos os processos de gestão da Mutuária, integrando os fluxos de informações entre as diferentes áreas da empresa (compras, vendas, finanças, contabilidade, recursos humanos e outros). O componente consiste na aquisição e implementação de novos sistemas informatizados de gestão empresarial e comercial.
Componente V. Engenharia e administração	Este componente apoiará a adequada execução do Programa mediante recursos para a sua supervisão, inclusive o monitoramento socioambiental, bem como auditoria e avaliação.

c. Gestão do Programa (“Programa”)

A Mutuária executará o Programa e será responsável por sua administração, monitoramento e avaliação. Dentro da estrutura orgânica e operacional da Mutuária, foi criada a Unidade de Gerenciamento do Programa (UGP), integrada por um coordenador, um engenheiro, um profissional da área financeiro-contábil, um especialista em meio-ambiente, um especialista em licitações e aquisições e equipe de apoio.

Companhia Estadual de Distribuição de Energia Elétrica S.A. – CEEE D

Notas explicativas da administração às demonstrações financeiras básicas do Programa de Expansão e Modernização do Sistema Elétrico da Região Metropolitana de Porto Alegre e da Área de Abrangência da CEEE D em 31 de dezembro de 2013
Em reais ou dólares dos Estados Unidos, exceto quando indicado de outra forma

Por meio da UGP, a Mutuária deverá implementar e supervisionar o Programa, definir e aprovar os Planos Operacionais Anuais (POA), proporcionar informações que permitam ao Banco acompanhar e avaliar os impactos do Programa, coordenar e negociar os desembolsos e fazer os registros contábeis e financeiros, inclusive os demonstrativos financeiros anuais requeridos pelo Banco.

Figura 1.1 - Organograma da UGP

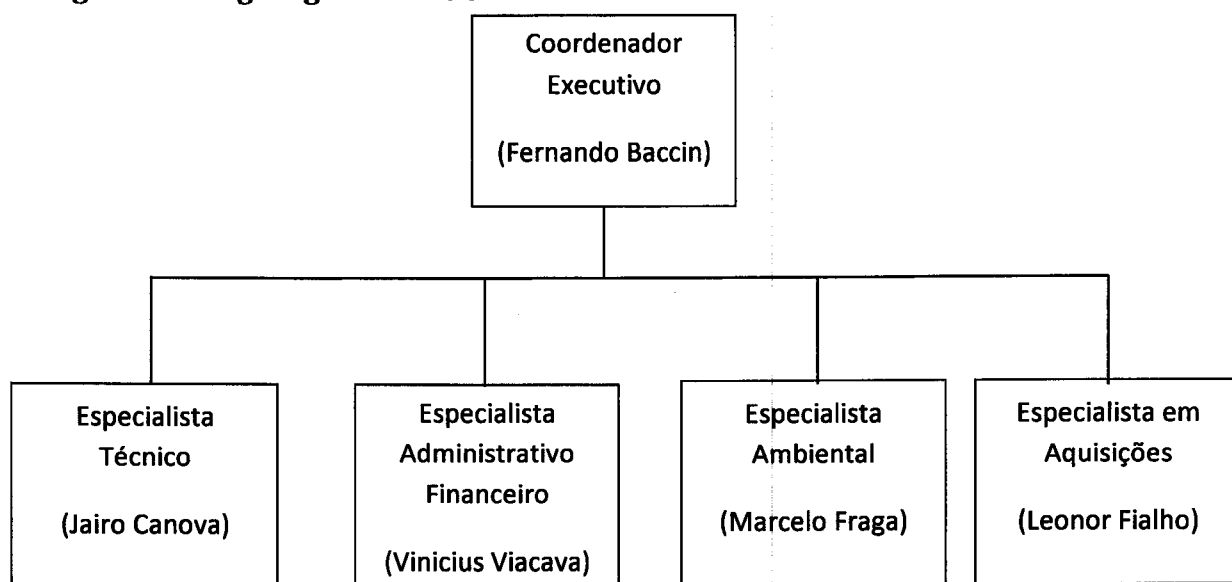

d. Custos do programa

O custo do Programa foi estimado no equivalente a US\$ 218.014.636 (duzentos e dezoito milhões catorze mil e seiscentos e trinta e seis dólares dos Estados Unidos), cuja distribuição por fonte de financiamento e categoria de investimento se indica no quadro seguinte:

Companhia Estadual de Distribuição de Energia Elétrica S.A. – CEEE D

Notas explicativas da administração às demonstrações financeiras básicas do Programa de Expansão e Modernização do Sistema Elétrico da Região Metropolitana de Porto Alegre e da Área de Abrangência da CEEE D em 31 de dezembro de 2013
Em reais ou dólares dos Estados Unidos, exceto quando indicado de outra forma

Quadro 1.2: Custo e Financiamento do Programa (conforme Anexo Único do Contrato Nº2700/OC-BR)

Categorias	BID	AFD	Total	BID	AFD	Total
	US\$	US\$	US\$	R\$	R\$	R\$
1 Custos Diretos	128.571.910	75.991.975	204.563.885	257.143.820	151.983.950	409.127.770
Componente I - Investimento em alta tensão						
1.1	75.271.360	44.867.921	120.139.281	150.542.720	89.735.842	240.278.562
Componente II - Modernização de equipamento em alta tensão						
1.2	6.591.617	3.849.075	10.440.692	13.183.234	7.698.150	20.881.384
Componente III - Modernização de controles em média tensão						
1.3	7.108.933	4.151.155	11.260.088	14.217.866	8.302.310	22.520.176
Componente IV - Modernização dos sistemas ERP e SGC						
1.4	39.600.000	23.123.824	62.723.824	79.200.000	46.247.648	125.447.648
2 Contingências	-	10.766.520	10.766.520	-	21.533.040	21.533.040
Engenharia, Administração e auditoria						
3	1.984.740	699.491	2.684.231	3.969.480	1.398.982	5.368.462
Engenharia e administração						
3.1	1.984.740	276.491	2.261.231	3.969.480	552.982	4.522.462
Auditoria Externa						
3.2		223.000	223.000	-	446.000	446.000
Monitoramento						
3.3		100.000	100.000	-	200.000	200.000
Avaliação de médio prazo e final						
3.4		100.000	100.00	-	200.000	200.000
TOTAL DO PROGRAMA	130.556.650	87.457.986	218.014.636	261.113.300	174.915.972	436.029.272
Percentagem de participação						
	60%	40%	100%	60%	40%	100%

Companhia Estadual de Distribuição de Energia Elétrica S.A. – CEEE D

Notas explicativas da administração às demonstrações financeiras básicas do Programa de Expansão e Modernização do Sistema Elétrico da Região Metropolitana de Porto Alegre e da Área de Abrangência da CEEE D em 31 de dezembro de 2013
Em reais ou dólares dos Estados Unidos, exceto quando indicado de outra forma

2. Resumo das principais práticas contábeis

As demonstrações financeiras foram elaboradas sobre a base contábil de caixa, registrando-se as receitas quando do recebimento dos fundos (recursos) e reconhecendo-se as despesas quando estas efetivamente representam despesas pagas em dinheiro (caixa). Esta prática contábil difere das NICSP, segundo as quais as transações devem ser registradas na medida em que incorrerem, e não quando de seu pagamento.

3. Critério de conversão de moedas - Unidade Monetária

Segundo a Cláusula 3.05 - Taxa de Câmbio, das Disposições Especiais do Contrato de Empréstimo no. 2700/OC-BR, a equivalência na moeda do financiamento de uma despesa efetuada na moeda local será regida pelas seguintes disposições:

Para determinar a equivalência em dólares dos Estados Unidos da América de uma despesa que seja efetuada com a moeda do país do Mutuário, será utilizada a mesma taxa de câmbio utilizada para a conversão dos recursos desembolsados em dólares dos Estados Unidos da América à moeda do país do Mutuário. Neste caso, para fins do reembolso de gastos a débito do Financiamento e do reconhecimento de gastos a débito da contrapartida local, aplicar-se-á a taxa de câmbio vigente na data de apresentação da solicitação ao Banco.

Adicionalmente, o saldo de rendimentos de aplicações financeiras é convertido de Reais (R\$) para Dólares Americanos (US\$) pela taxa de câmbio vigente na data de término do exercício contábil (31 de dezembro).

4. Fundos disponíveis

Os fundos disponíveis em 31 de dezembro de 2013 estão depositados em contas bancárias do Programa no Brasil e incluem as receitas geradas por rendimentos de aplicações financeiras.

Descrição		Em R\$
BID	Nº da Conta: 09.333602.0-5	
	Nome do Banco: Banco do Estado do Rio Grande do Sul	109.054,53
	Agência 0100 - Porto Alegre/RS	
AFD	Nº da Conta: 09.333603.0-2	
	Nome do Banco: Banco do Estado do Rio Grande do Sul Agência	85.987,27
	0100 - Porto Alegre/RS	
Total		195.041,80

Companhia Estadual de Distribuição de Energia Elétrica S.A. – CEEE D

Notas explicativas da administração às demonstrações financeiras básicas do Programa de Expansão e Modernização do Sistema Elétrico da Região Metropolitana de Porto Alegre e da Área de Abrangência da CEEE D em 31 de dezembro de 2013
Em reais ou dólares dos Estados Unidos, exceto quando indicado de outra forma

O saldo das contas bancárias no banco intermediário (BANRISUL Miami) em 31 de dezembro de 2013 é assim composto:

Descrição		Em US\$
BID	Nº da Conta: #22920-0033	
		0,00
	Nome do Banco: Banco do Estado do Rio Grande do Sul Agência Miami Branch - Miami/EUA	
AFD	Nº da Conta: #22920-0034	
		0,00
	Nome do Banco: Banco do Estado do Rio Grande do Sul Agência Miami Branch - Miami/EUA	
Total		0,00

Em 31 de dezembro de 2013, nas contas bancárias do Programa estavam disponíveis R\$ 195.041,80 (cento e noventa e cinco milhões quarenta e um mil reais e oitenta centavos). Nestes valores estão incluídos os valores referentes aos pagamentos prévios a assinatura dos contratos (retroativo), os adiantamentos de fundos ainda não aplicados e as receitas de aplicações financeiras, conforme Demonstrativo de Fluxos de Caixa (Nota 2.1).

Companhia Estadual de Distribuição de Energia Elétrica S.A. – CEEE D

Notas explicativas da administração às demonstrações financeiras básicas do Programa de Expansão e Modernização do Sistema Elétrico da Região Metropolitana de Porto Alegre e da Área de Abrangência da CEEE D em 31 de dezembro de 2013
Em reais ou dólares dos Estados Unidos, exceto quando indicado de outra forma

5. Fundos utilizados pendentes de justificação

5.1 Em 31 de dezembro de 2013, a saldo pendente de justificação ao BID é de US\$ 4.325.476,48. A seguir, o detalhamento do saldo pendente:

(Pagamentos por gastos realizados com recursos do Fundo Rotativo, porém não remetidos ao Banco como justificativas do Fundo Rotativo)

CONCEITO DE PAGAMENTO	Nº NOTA FISCAL	NOME DO FORNECEDOR OU EMPREITEIRO	PAIS DE ORIGEM	CATEGORIA DE INVESTIMENTO	DATA DE PGTO	TAXA DE CAMBIO		MONTANTE	
						BID	BID (R\$)	BID (US\$)	BID (US\$)
NF	3838	IL FERREIRA & CIA LTDA - EPP	BRASIL	COMPONENTE I - Investimentos em Alta Tensão da Distribuição	30/11/2013	2,078	666.760	320.866	
NF	3570666	IL FERREIRA & CIA LTDA - EPP	BRASIL	COMPONENTE I - Investimentos em Alta Tensão da Distribuição	30/11/2013	2,078	131.221	63.148	
NF	53	TOLEDO CONSTRUÇÕES ELÉTRICAS LTDA	BRASIL	COMPONENTE I - Investimentos em Alta Tensão da Distribuição	18/12/2013	2,078	60.996	29.353	
NF	34	TOLEDO CONSTRUÇÕES ELÉTRICAS LTDA	BRASIL	COMPONENTE I - Investimentos em Alta Tensão da Distribuição	22/08/2013	2,078	123.338	59.354	
NF	32	TOLEDO CONSTRUÇÕES ELÉTRICAS LTDA	BRASIL	COMPONENTE I - Investimentos em Alta Tensão da Distribuição	26/07/2013	2,078	162.757	78.324	
NF	49	TOLEDO CONSTRUÇÕES ELÉTRICAS LTDA	BRASIL	COMPONENTE I - Investimentos em Alta Tensão da Distribuição	30/11/2013	2,078	286.809	138.022	
NF	2631	EFACEC DO BRASIL LTDA	BRASIL	COMPONENTE I - Investimentos em Alta Tensão da Distribuição	19/04/2013	2,078	14.388	6.924	
NF	2630	EFACEC DO BRASIL LTDA	BRASIL	COMPONENTE I - Investimentos em Alta Tensão da Distribuição	19/04/2013	2,078	18.167	8.742	
NF	2627	EFACEC DO BRASIL LTDA	BRASIL	COMPONENTE I - Investimentos em Alta Tensão da Distribuição	19/04/2013	2,078	15.807	7.607	

Companhia Estadual de Distribuição de Energia Elétrica S.A. – CEEE D

Notas explicativas da administração às demonstrações financeiras básicas do Programa de Expansão e Modernização do Sistema Elétrico da Região Metropolitana de Porto Alegre e da Área de Abrangência da CEEE D em 31 de dezembro de 2013
Em reais ou dólares dos Estados Unidos, exceto quando indicado de outra forma

CONCEITO DE PAGAMENTO	Nº NOTA FISCAL	NOME DO FORNECEDOR OU EMPREITEIRO	PAÍS DE ORIGEM	CATEGORIA DE INVESTIMENTO	DATA DE PGTO	TAXA DE CAMBIO	MONTANTE	MONTANTE
NF	2628	EFACEC DO BRASIL LTDA	BRASIL	COMPONENTE I - Investimentos em Alta Tensão da Distribuição	19/04/2013	2,078	18.167	8.742
NF	2622	EFACEC DO BRASIL LTDA	BRASIL	COMPONENTE I - Investimentos em Alta Tensão da Distribuição	19/04/2013	2,078	14.388	6.924
NF	2621	EFACEC DO BRASIL LTDA	BRASIL	COMPONENTE I - Investimentos em Alta Tensão da Distribuição	19/04/2013	2,078	18.167	8.742
NF	9000265	EFACEC DO BRASIL LTDA	BRASIL	COMPONENTE I - Investimentos em Alta Tensão da Distribuição	21/06/2013	2,078	21.331	10.265
NF	2663	EFACEC DO BRASIL LTDA	BRASIL	COMPONENTE I - Investimentos em Alta Tensão da Distribuição	23/05/2013	2,078	18.167	8.742
NF	2662	EFACEC DO BRASIL LTDA	BRASIL	COMPONENTE I - Investimentos em Alta Tensão da Distribuição	23/05/2013	2,078	8.800	4.235
NF	2664	EFACEC DO BRASIL LTDA	BRASIL	COMPONENTE I - Investimentos em Alta Tensão da Distribuição	23/05/2013	2,078	14.388	6.924
NF	9000295	EFACEC DO BRASIL LTDA	BRASIL	COMPONENTE I - Investimentos em Alta Tensão da Distribuição	23/07/2013	2,078	34.589	16.645
NF	2668	EFACEC DO BRASIL LTDA	BRASIL	COMPONENTE I - Investimentos em Alta Tensão da Distribuição	10/05/2013	2,078	5.200	2.502
NF	2619	EFACEC DO BRASIL LTDA	BRASIL	COMPONENTE I - Investimentos em Alta Tensão da Distribuição	19/04/2013	2,078	9.583	4.612
NF	2624	EFACEC DO BRASIL LTDA	BRASIL	COMPONENTE I - Investimentos em Alta Tensão da Distribuição	19/04/2013	2,078	9.045	4.353
NF	2620	EFACEC DO BRASIL LTDA	BRASIL	COMPONENTE I - Investimentos em Alta Tensão da Distribuição	19/04/2013	2,078	9.045	4.353
NF	2623	EFACEC DO BRASIL LTDA	BRASIL	COMPONENTE I - Investimentos em Alta Tensão da Distribuição	19/04/2013	2,078	9.583	4.612

Companhia Estadual de Distribuição de Energia Elétrica S.A. – CEEE D

Notas explicativas da administração às demonstrações financeiras básicas do Programa de Expansão e Modernização do Sistema Elétrico da Região Metropolitana de Porto Alegre e da Área de Abrangência da CEEE D em 31 de dezembro de 2013
Em reais ou dólares dos Estados Unidos, exceto quando indicado de outra forma

CONCEITO DE PAGAMENTO	Nº NOTA FISCAL	NOME DO FORNECEDOR OU EMPREITEIRO	PAÍS DE ORIGEM	CATEGORIA DE INVESTIMENTO	DATA DE PGTO	TAXA DE CAMBIO	MONTANTE	MONTANTE
NF	2625	EFACEC DO BRASIL LTDA	BRASIL	COMPONENTE I - Investimentos em Alta Tensão da Distribuição	19/04/2013	2,078	9.583	4.612
NF	2626	EFACEC DO BRASIL LTDA	BRASIL	COMPONENTE I - Investimentos em Alta Tensão da Distribuição	19/04/2013	2,078	9.045	4.353
NF	9000329	EFACEC DO BRASIL LTDA	BRASIL	COMPONENTE I - Investimentos em Alta Tensão da Distribuição	20/08/2013	2,078	28.208	13.575
NF	9000328	EFACEC DO BRASIL LTDA	BRASIL	COMPONENTE I - Investimentos em Alta Tensão da Distribuição	20/08/2013	2,078	23.747	11.428
NF	9000266	EFACEC DO BRASIL LTDA	BRASIL	COMPONENTE I - Investimentos em Alta Tensão da Distribuição	21/06/2013	2,078	17.612	8.475
NF	2669	EFACEC DO BRASIL LTDA	BRASIL	COMPONENTE I - Investimentos em Alta Tensão da Distribuição	23/05/2013	2,078	9.583	4.612
NF	2670	EFACEC DO BRASIL LTDA	BRASIL	COMPONENTE I - Investimentos em Alta Tensão da Distribuição	23/05/2013	2,078	9.045	4.353
NF	9000296	EFACEC DO BRASIL LTDA	BRASIL	COMPONENTE I - Investimentos em Alta Tensão da Distribuição	23/07/2013	2,078	25.647	12.342
NF	651	PROCABLE ENERGIA E TELECOMUNICAÇÕES S/A	BRASIL	COMPONENTE I - Investimentos em Alta Tensão da Distribuição	02/10/2013	2,078	33.689	16.212
NF	766	PROCABLE ENERGIA E TELECOMUNICAÇÕES S/A	BRASIL	COMPONENTE I - Investimentos em Alta Tensão da Distribuição	13/12/2013	2,078	54.805	26.374
NF	772	PROCABLE ENERGIA E TELECOMUNICAÇÕES S/A	BRASIL	COMPONENTE I - Investimentos em Alta Tensão da Distribuição	13/12/2013	2,078	387.222	186.344

Companhia Estadual de Distribuição de Energia Elétrica S.A. – CEEE D

Notas explicativas da administração às demonstrações financeiras básicas do Programa de Expansão e Modernização do Sistema Elétrico da Região Metropolitana de Porto Alegre e da Área de Abrangência da CEEE D em 31 de dezembro de 2013
Em reais ou dólares dos Estados Unidos, exceto quando indicado de outra forma

CONCERTO DE PAGAMENTO	Nº NOTA FISCAL	NOME DO FORNECEDOR OU EMPREITEIRO	PAÍS DE ORIGEM	CATEGORIA DE INVESTIMENTO	DATA DE PGTO	TAXA DE CAMBIO	MONTANTE	MONTANTE
NF	576	PROCABLE ENERGIA E TELECOMUNICAÇÕES S/A	BRASIL	COMPONENTE I - Investimentos em Alta Tensão da Distribuição	23/07/2013	2,078	46.293	22.278
NF	711	PROCABLE ENERGIA E TELECOMUNICAÇÕES S/A	BRASIL	COMPONENTE I - Investimentos em Alta Tensão da Distribuição	24/10/2013	2,078	73.461	35.352
NF	611	PROCABLE ENERGIA E TELECOMUNICAÇÕES S/A	BRASIL	COMPONENTE I - Investimentos em Alta Tensão da Distribuição	27/08/2013	2,078	33.689	16.212
NF	2678	PROCABLE ENERGIA E TELECOMUNICAÇÕES S/A	BRASIL	COMPONENTE I - Investimentos em Alta Tensão da Distribuição	02/10/2013	2,078	35.386	17.029
NF	394	PROCABLE ENERGIA E TELECOMUNICAÇÕES S/A	BRASIL	COMPONENTE I - Investimentos em Alta Tensão da Distribuição	02/10/2013	2,078	110.138	53.002
NF	2679	PROCABLE ENERGIA E TELECOMUNICAÇÕES S/A	BRASIL	COMPONENTE I - Investimentos em Alta Tensão da Distribuição	02/10/2013	2,078	82.753	39.824
NF	2680	PROCABLE ENERGIA E TELECOMUNICAÇÕES S/A	BRASIL	COMPONENTE I - Investimentos em Alta Tensão da Distribuição	02/10/2013	2,078	38.982	18.760
NF	2685	PROCABLE ENERGIA E TELECOMUNICAÇÕES S/A	BRASIL	COMPONENTE I - Investimentos em Alta Tensão da Distribuição	02/10/2013	2,078	47.463	22.841

Companhia Estadual de Distribuição de Energia Elétrica S.A. – CEEE D

Notas explicativas da administração às demonstrações financeiras básicas do Programa de Expansão e Modernização do Sistema Elétrico da Região Metropolitana de Porto Alegre e da Área de Abrangência da CEEE D em 31 de dezembro de 2013
Em reais ou dólares dos Estados Unidos, exceto quando indicado de outra forma

CONCEITO DE PAGAMENTO	Nº NOTA FISCAL	NOME DO FORNECEDOR OU EMPREITEIRO	PAÍS DE ORIGEM	CATEGORIA DE INVESTIMENTO	DATA DE PGTO	TAXA DE CAMBIO	MONTANTE	MONTANTE
NF	2660	PROCABLE ENERGIA E TELECOMUNICAÇÕES S/A	BRASIL	COMPONENTE I - Investimentos em Alta Tensão da Distribuição	03/10/2013	2,078	44.933	21.623
NF	2636	PROCABLE ENERGIA E TELECOMUNICAÇÕES S/A	BRASIL	COMPONENTE I - Investimentos em Alta Tensão da Distribuição	05/07/2013	2,078	81.283	39.116
NF	2633	PROCABLE ENERGIA E TELECOMUNICAÇÕES S/A	BRASIL	COMPONENTE I - Investimentos em Alta Tensão da Distribuição	05/07/2013	2,078	2.548	1.226
NF	310	PROCABLE ENERGIA E TELECOMUNICAÇÕES S/A	BRASIL	COMPONENTE I - Investimentos em Alta Tensão da Distribuição	05/07/2013	2,078	339.310	163.287
NF	311	PROCABLE ENERGIA E TELECOMUNICAÇÕES S/A	BRASIL	COMPONENTE I - Investimentos em Alta Tensão da Distribuição	05/07/2013	2,078	147.913	71.181
NF	2664	PROCABLE ENERGIA E TELECOMUNICAÇÕES S/A	BRASIL	COMPONENTE I - Investimentos em Alta Tensão da Distribuição	08/08/2013	2,078	44.933	21.623
NF	2666	PROCABLE ENERGIA E TELECOMUNICAÇÕES S/A	BRASIL	COMPONENTE I - Investimentos em Alta Tensão da Distribuição	08/08/2013	2,078	44.933	21.623
NF	2665	PROCABLE ENERGIA E TELECOMUNICAÇÕES S/A	BRASIL	COMPONENTE I - Investimentos em Alta Tensão da Distribuição	08/08/2013	2,078	44.933	21.623

Companhia Estadual de Distribuição de Energia Elétrica S.A. – CEEE D

Notas explicativas da administração às demonstrações financeiras básicas do Programa de Expansão e Modernização do Sistema Elétrico da Região Metropolitana de Porto Alegre e da Área de Abrangência da CEEE D em 31 de dezembro de 2013
Em reais ou dólares dos Estados Unidos, exceto quando indicado de outra forma

CONCEITO DE PAGAMENTO	Nº NOTA FISCAL	NOME DO FORNECEDOR OU EMPREITEIRO	PAÍS DE ORIGEM	CATEGORIA DE INVESTIMENTO	DATA DE PGTO	TAXA DE CAMBIO	MONTANTE	MONTANTE
NF	2662	PROCABLE ENERGIA E TELECOMUNICAÇÕES S/A	BRASIL	COMPONENTE I - Investimentos em Alta Tensão da Distribuição	08/08/2013	2,078	44.933	21.623
NF	2661	PROCABLE ENERGIA E TELECOMUNICAÇÕES S/A	BRASIL	COMPONENTE I - Investimentos em Alta Tensão da Distribuição	08/08/2013	2,078	44.933	21.623
NF	2663	PROCABLE ENERGIA E TELECOMUNICAÇÕES S/A	BRASIL	COMPONENTE I - Investimentos em Alta Tensão da Distribuição	08/08/2013	2,078	44.933	21.623
NF	410	PROCABLE ENERGIA E TELECOMUNICAÇÕES S/A	BRASIL	COMPONENTE I - Investimentos em Alta Tensão da Distribuição	13/12/2013	2,078	22.679	10.914
NF	411	PROCABLE ENERGIA E TELECOMUNICAÇÕES S/A	BRASIL	COMPONENTE I - Investimentos em Alta Tensão da Distribuição	13/12/2013	2,078	5.104	2.456
NF	2684	PROCABLE ENERGIA E TELECOMUNICAÇÕES S/A	BRASIL	COMPONENTE I - Investimentos em Alta Tensão da Distribuição	16/10/2013	2,078	63.021	30.328
NF	395	PROCABLE ENERGIA E TELECOMUNICAÇÕES S/A	BRASIL	COMPONENTE I - Investimentos em Alta Tensão da Distribuição	16/10/2013	2,078	588.494	283.202
NF	2683	PROCABLE ENERGIA E TELECOMUNICAÇÕES S/A	BRASIL	COMPONENTE I - Investimentos em Alta Tensão da Distribuição	16/10/2013	2,078	44.933	21.623

Companhia Estadual de Distribuição de Energia Elétrica S.A. – CEEE D

Notas explicativas da administração às demonstrações financeiras básicas do Programa de Expansão e Modernização do Sistema Elétrico da Região Metropolitana de Porto Alegre e da Área de Abrangência da CEEE D em 31 de dezembro de 2013
Em reais ou dólares dos Estados Unidos, exceto quando indicado de outra forma

CONCEITO DE PAGAMENTO	Nº NOTA FISCAL	NOME DO FORNECEDOR OU EMPREITEIRO	PAÍS DE ORIGEM	CATEGORIA DE INVESTIMENTO	DATA DE PGTO	TAXA DE CAMBIO	MONTANTE	MONTANTE
NF	2698	PROCABLE ENERGIA E TELECOMUNICAÇÕES S/A	BRASIL	COMPONENTE I - Investimentos em Alta Tensão da Distribuição	16/10/2013	2,078	31.511	15.164
NF	2559	PROCABLE ENERGIA E TELECOMUNICAÇÕES S/A	BRASIL	COMPONENTE I - Investimentos em Alta Tensão da Distribuição	18/04/2013	2,078	4.671	2.248
NF	2566	PROCABLE ENERGIA E TELECOMUNICAÇÕES S/A	BRASIL	COMPONENTE I - Investimentos em Alta Tensão da Distribuição	18/04/2013	2,078	32.715	15.743
NF	197	PROCABLE ENERGIA E TELECOMUNICAÇÕES S/A	BRASIL	COMPONENTE I - Investimentos em Alta Tensão da Distribuição	19/04/2013	2,078	22.679	10.914
NF	196	PROCABLE ENERGIA E TELECOMUNICAÇÕES S/A	BRASIL	COMPONENTE I - Investimentos em Alta Tensão da Distribuição	19/04/2013	2,078	59.252	28.514
NF	372	PROCABLE ENERGIA E TELECOMUNICAÇÕES S/A	BRASIL	COMPONENTE I - Investimentos em Alta Tensão da Distribuição	20/08/2013	2,078	294.049	141.506
NF	371	PROCABLE ENERGIA E TELECOMUNICAÇÕES S/A	BRASIL	COMPONENTE I - Investimentos em Alta Tensão da Distribuição	20/08/2013	2,078	31.761	15.284
NF	2610	PROCABLE ENERGIA E TELECOMUNICAÇÕES S/A	BRASIL	COMPONENTE I - Investimentos em Alta Tensão da Distribuição	21/06/2013	2,078	39.738	19.123

Companhia Estadual de Distribuição de Energia Elétrica S.A. – CEEE D

Notas explicativas da administração às demonstrações financeiras básicas do Programa de Expansão e Modernização do Sistema Elétrico da Região Metropolitana de Porto Alegre e da Área de Abrangência da CEEE D em 31 de dezembro de 2013
Em reais ou dólares dos Estados Unidos, exceto quando indicado de outra forma

CONCEITO DE PAGAMENTO	Nº NOTA FISCAL	NOME DO FORNECEDOR OU EMPREITEIRO	PAÍS DE ORIGEM	CATEGORIA DE INVESTIMENTO	DATA DE PGTO	TAXA DE CAMBIO	MONTANTE	MONTANTE
NF	264	PROCABLE ENERGIA E TELECOMUNICAÇÕES S/A	BRASIL	COMPONENTE I - Investimentos em Alta Tensão da Distribuição	21/06/2013	2,078	62.415	30.036
NF	266	PROCABLE ENERGIA E TELECOMUNICAÇÕES S/A	BRASIL	COMPONENTE I - Investimentos em Alta Tensão da Distribuição	21/06/2013	2,078	36.881	17.748
NF	2585	PROCABLE ENERGIA E TELECOMUNICAÇÕES S/A	BRASIL	COMPONENTE I - Investimentos em Alta Tensão da Distribuição	21/06/2013	2,078	5.629	2.709
NF	233	PROCABLE ENERGIA E TELECOMUNICAÇÕES S/A	BRASIL	COMPONENTE I - Investimentos em Alta Tensão da Distribuição	23/05/2013	2,078	17.532	8.437
NF	229	PROCABLE ENERGIA E TELECOMUNICAÇÕES S/A	BRASIL	COMPONENTE I - Investimentos em Alta Tensão da Distribuição	23/05/2013	2,078	142.084	68.376
NF	3191	PROCABLE ENERGIA E TELECOMUNICAÇÕES S/A	BRASIL	COMPONENTE I - Investimentos em Alta Tensão da Distribuição	23/07/2013	2,078	26.400	12.705
NF	318	PROCABLE ENERGIA E TELECOMUNICAÇÕES S/A	BRASIL	COMPONENTE I - Investimentos em Alta Tensão da Distribuição	23/07/2013	2,078	52.779	25.399
NF	320	PROCABLE ENERGIA E TELECOMUNICAÇÕES S/A	BRASIL	COMPONENTE I - Investimentos em Alta Tensão da Distribuição	23/07/2013	2,078	18.256	8.785

Companhia Estadual de Distribuição de Energia Elétrica S.A. – CEEE D

Notas explicativas da administração às demonstrações financeiras básicas do Programa de Expansão e Modernização do Sistema Elétrico da Região Metropolitana de Porto Alegre e da Área de Abrangência da CEEE D em 31 de dezembro de 2013
Em reais ou dólares dos Estados Unidos, exceto quando indicado de outra forma

CONCEITO DE PAGAMENTO	Nº NOTA FISCAL	NOME DO FORNECEDOR OU EMPREITEIRO	PAÍS DE ORIGEM	CATEGORIA DE INVESTIMENTO	DATA DE PGTO	TAXA DE CAMBIO	MONTANTE	MONTANTE
NF	399	PROCABLE ENERGIA E TELECOMUNICAÇÕES S/A	BRASIL	COMPONENTE I - Investimentos em Alta Tensão da Distribuição	24/10/2013	2,078	24.952	12.008
NF	400	PROCABLE ENERGIA E TELECOMUNICAÇÕES S/A	BRASIL	COMPONENTE I - Investimentos em Alta Tensão da Distribuição	24/10/2013	2,078	62.611	30.130
NF	2479	PROCABLE ENERGIA E TELECOMUNICAÇÕES S/A	BRASIL	COMPONENTE I - Investimentos em Alta Tensão da Distribuição	27/02/2013	2,078	322	155
NF	2480	PROCABLE ENERGIA E TELECOMUNICAÇÕES S/A	BRASIL	COMPONENTE I - Investimentos em Alta Tensão da Distribuição	27/02/2013	2,078	491	236
NF	11440	BAL TEAU PRODUTOS ELETRICOS LTDA	BRASIL	COMPONENTE II - Modernização dos Equipamentos de Alta Tensão da Distribuição	30/11/2013	2,078	195.918	94.282
NF	9080	SCHNEIDER ELECTRIC BRASIL LTDA	BRASIL	COMPONENTE III - Atualização do Controle em Media Tensão da Distribuição	30/11/2013	2,078	915.643	440.637
NF	9077	SCHNEIDER ELECTRIC BRASIL LTDA	BRASIL	COMPONENTE III - Atualização do Controle em Media Tensão da Distribuição	30/11/2013	2,078	493.039	237.266
NF	3977	S&C ELECTRIC DO BRASIL LTDA	BRASIL	COMPONENTE III - Atualização do Controle em Media Tensão da Distribuição	13/12/2013	2,078	204.275	98.304
NF	3978	S&C ELECTRIC DO BRASIL LTDA	BRASIL	COMPONENTE III - Atualização do Controle em Media Tensão da Distribuição	31/12/2013	2,078	204.275	98.304
NF	3975	S&C ELECTRIC DO BRASIL LTDA	BRASIL	COMPONENTE III - Atualização do Controle em Media Tensão da Distribuição	31/12/2013	2,078	142.103	68.384

Companhia Estadual de Distribuição de Energia Elétrica S.A. – CEEE D

Notas explicativas da administração às demonstrações financeiras básicas do Programa de Expansão e Modernização do Sistema Elétrico da Região Metropolitana de Porto Alegre e da Área de Abrangência da CEEE D em 31 de dezembro de 2013
Em reais ou dólares dos Estados Unidos, exceto quando indicado de outra forma

CONCEITO DE PAGAMENTO	Nº NOTA FISCAL	NOME DO FORNECEDOR OU EMPREITEIRO	PAÍS DE ORIGEM	CATEGORIA DE INVESTIMENTO	DATA DE PGTO	TAXA DE CAMBIO	MONTANTE	MONTANTE
NF	3976	S&C ELECTRIC DO BRASIL LTDA	BRASIL	COMPONENTE III - Atualização do Controle em Media Tensão da Distribuição	31/12/2013	2,078	158.881	76.458
NF	3973	S&C ELECTRIC DO BRASIL LTDA	BRASIL	COMPONENTE III - Atualização do Controle em Media Tensão da Distribuição	31/12/2013	2,078	182.703	87.923
NF	3974	S&C ELECTRIC DO BRASIL LTDA	BRASIL	COMPONENTE III - Atualização do Controle em Media Tensão da Distribuição	31/12/2013	2,078	182.703	87.923
NF	201306	CONTABILIZACAO ODS UGP - CR: 133000 ANO: 2013 MES:06	BRASIL	COMPONENTE V - Engenharia e Administração	02/08/2013	2,078	80.272	38.629
NF	201310	CONTABILIZACAO ODS UGP - CR: 133000 ANO: 2013 MES:10	BRASIL	COMPONENTE V - Engenharia e Administração	10/12/2013	2,078	64.692	31.132
NF	201309	CONTABILIZACAO ODS UGP - CR: 133000 ANO: 2013 MES:09	BRASIL	COMPONENTE V - Engenharia e Administração	10/12/2013	2,078	75.258	36.217
NF	201311	CONTABILIZACAO ODS UGP - CR: 133000 ANO: 2013 MES:11	BRASIL	COMPONENTE V - Engenharia e Administração	13/12/2013	2,078	64.901	31.233
NF	201312	CONTABILIZACAO ODS UGP - CR: 133000 ANO: 2013 MES:12	BRASIL	COMPONENTE V - Engenharia e Administração	14/01/2014	2,078	79.510	38.263
NF	201301	CONTABILIZACAO ODS UGP - CR: 133000 ANO: 2013 MES:01	BRASIL	COMPONENTE V - Engenharia e Administração	17/06/2013	2,078	224.630	108.099

Companhia Estadual de Distribuição de Energia Elétrica S.A. – CEEE D

Notas explicativas da administração às demonstrações financeiras básicas do Programa de Expansão e Modernização do Sistema Elétrico da Região Metropolitana de Porto Alegre e da Área de Abrangência da CEEE D em 31 de dezembro de 2013
Em reais ou dólares dos Estados Unidos, exceto quando indicado de outra forma

CONCEITO DE PAGAMENTO	Nº NOTA FISCAL	NOME DO FORNECEDOR OU EMPREITEIRO	PAÍS DE ORIGEM	CATEGORIA DE INVESTIMENTO	DATA DE PGTO	TAXA DE CAMBIO	MONTANTE	MONTANTE
NF	201304	CONTABILIZACAO ODS UGP - CR: 133000 ANO: 2013 MES:04	BRASIL	COMPONENTE V - Engenharia e Administração	17/06/2013	2,078	74.485	35.844
NF	201303	CONTABILIZACAO ODS UGP - CR: 133000 ANO: 2013 MES:03	BRASIL	COMPONENTE V - Engenharia e Administração	17/06/2013	2,078	42.973	20.680
NF	201305	CONTABILIZACAO ODS UGP - CR: 133000 ANO: 2013 MES:05	BRASIL	COMPONENTE V - Engenharia e Administração	17/06/2013	2,078	80.397	38.690
NF	201302	CONTABILIZACAO ODS UGP - CR: 133000 ANO: 2013 MES:02	BRASIL	COMPONENTE V - Engenharia e Administração	17/06/2013	2,078	47.158	22.694
NF	201308	CONTABILIZACAO ODS UGP - CR: 133000 ANO: 2013 MES:08	BRASIL	COMPONENTE V - Engenharia e Administração	18/09/2013	2,078	75.632	36.396
NF	201307	CONTABILIZACAO ODS UGP - CR: 133000 ANO: 2013 MES:07	BRASIL	COMPONENTE V - Engenharia e Administração	20/08/2013	2,078	75.300	36.237
TOTAL							8.988.340	4.325.476

Companhia Estadual de Distribuição de Energia Elétrica S.A. – CEEE D

Notas explicativas da administração às demonstrações financeiras básicas do Programa de Expansão e Modernização do Sistema Elétrico da Região Metropolitana de Porto Alegre e da Área de Abrangência da CEEE D em 31 de dezembro de 2013
Em reais ou dólares dos Estados Unidos, exceto quando indicado de outra forma

5.2

Em 31 de dezembro de 2013, o saldo pendente de justificação a AFD é de US\$ 14.177.932,93. A seguir, o detalhamento do saldo pendente:

(Pagamentos por gastos realizados com recursos do Fundo Rotativo, porém não remetidos ao Banco como justificativas do Fundo Rotativo)

CONCEITO DE PAGAMENTO	Nº NOTA FISCAL	NOME DO FORNECEDOR OU EMPREITEIRO	PAÍS DE ORIGEM	CATEGORIA DE INVESTIMENTO	DATA DE PGTO	TAXA DE CAMBIO		MONTANTE	
						AFD	AFD (R\$)	AFD (US\$)	AFD (US\$)
NF	2695	PROCABLE ENERGIA							
		E TELECOMUNICAÇÕES S/A	BRASIL	COMPONENTE I - Investimentos em Alta Tensão da Distribuição	02/10/2013	2,11	5.420.993	2.569.191	
NF	401	PROCABLE ENERGIA							
		E TELECOMUNICAÇÕES S/A	BRASIL	COMPONENTE I - Investimentos em Alta Tensão da Distribuição	23/10/2013	2,11	18.475	8.756	
NF	412	PROCABLE ENERGIA							
		E TELECOMUNICAÇÕES S/A	BRASIL	COMPONENTE I - Investimentos em Alta Tensão da Distribuição	12/12/2013	2,11	211.844	100.305	
NF	2755	PROCABLE ENERGIA							
		E TELECOMUNICAÇÕES S/A	BRASIL	COMPONENTE I - Investimentos em Alta Tensão da Distribuição	12/12/2013	2,11	647.766	306.998	
NF	2734	PROCABLE ENERGIA							
		E TELECOMUNICAÇÕES S/A	BRASIL	COMPONENTE I - Investimentos em Alta Tensão da Distribuição	12/12/2013	2,11	2.318.293	1.098.717	
NF	4264	EFACEC DO BRASIL LTDA							
		EFACEC DO BRASIL LTDA	BRASIL	COMPONENTE I - Investimentos em Alta Tensão da Distribuição	21/03/2013	2,11	20.319	9.630	
NF	2582	EFACEC DO BRASIL LTDA							
		EFACEC DO BRASIL LTDA	BRASIL	COMPONENTE I - Investimentos em Alta Tensão da Distribuição	18/04/2013	2,11	7.610	3.607	

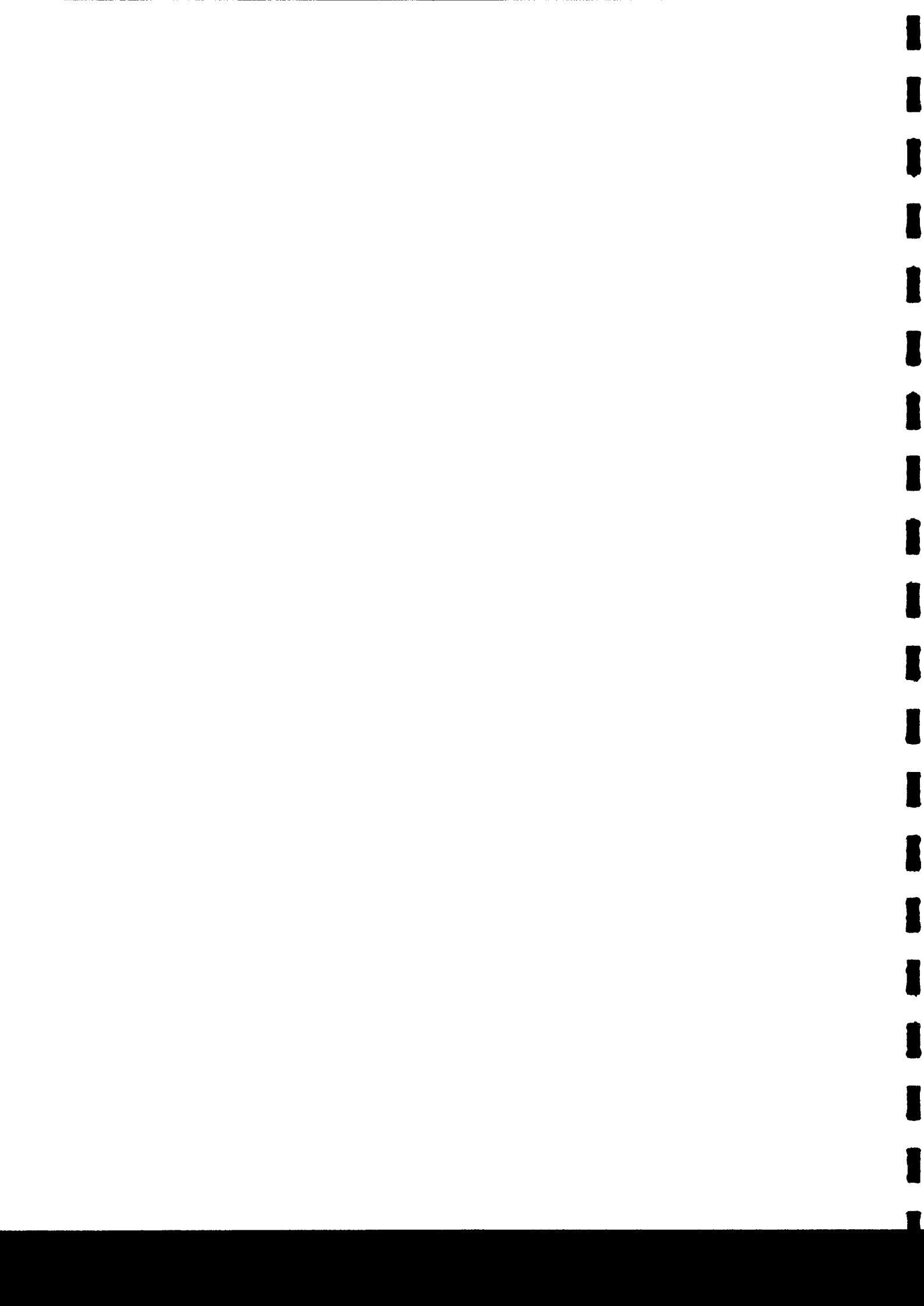

Companhia Estadual de Distribuição de Energia Elétrica S.A. – CEEE D

Notas explicativas da administração às demonstrações financeiras básicas do Programa de Expansão e Modernização do Sistema Elétrico da Região Metropolitana de Porto Alegre e da Área de Abrangência da CEEE D em 31 de dezembro de 2013
Em reais ou dólares dos Estados Unidos, exceto quando indicado de outra forma

CONCEITO DE PAGAMENTO	Nº NOTA FISCAL	NOME DO FORNECEDOR OU EMPREITEIRO	PAÍS DE ORIGEM	CATEGORIA DE INVESTIMENTO	DATA DE PGTO	TAXA DE CAMBIO	MONTANTE	MONTANTE
NF	2561	EFACEC DO BRASIL LTDA	BRASIL	COMPONENTE I - Investimentos em Alta Tensão da Distribuição	25/02/2013	2,11	8.750	4.147
NF	2530	EFACEC DO BRASIL LTDA	BRASIL	COMPONENTE I - Investimentos em Alta Tensão da Distribuição	25/02/2013	2,11	3.993	1.893
NF	2529	EFACEC DO BRASIL LTDA	BRASIL	COMPONENTE I - Investimentos em Alta Tensão da Distribuição	25/02/2013	2,11	17.297	8.198
NF	2526	EFACEC DO BRASIL LTDA	BRASIL	COMPONENTE I - Investimentos em Alta Tensão da Distribuição	25/02/2013	2,11	7.661	3.631
NF	2524	EFACEC DO BRASIL LTDA	BRASIL	COMPONENTE I - Investimentos em Alta Tensão da Distribuição	25/02/2013	2,11	17.500	8.294
NF	2523	EFACEC DO BRASIL LTDA	BRASIL	COMPONENTE I - Investimentos em Alta Tensão da Distribuição	25/02/2013	2,11	17.550	8.318
NF	2527	EFACEC DO BRASIL LTDA	BRASIL	COMPONENTE I - Investimentos em Alta Tensão da Distribuição	25/02/2013	2,11	585	277
NF	2428	EFACEC DO BRASIL LTDA	BRASIL	COMPONENTE I - Investimentos em Alta Tensão da Distribuição	15/01/2013	2,11	4.301	2.038
NF	4243	EFACEC DO BRASIL LTDA	BRASIL	COMPONENTE I - Investimentos em Alta Tensão da Distribuição	21/03/2013	2,11	326.203	154.598
NF	2532	EFACEC DO BRASIL LTDA	BRASIL	COMPONENTE I - Investimentos em Alta Tensão da Distribuição	25/02/2013	2,11	1.200	569
NF	2531	EFACEC DO BRASIL LTDA	BRASIL	COMPONENTE I - Investimentos em Alta Tensão da Distribuição	25/02/2013	2,11	16.200	7.678
NF	2528	EFACEC DO BRASIL LTDA	BRASIL	COMPONENTE I - Investimentos em Alta Tensão da Distribuição	25/02/2013	2,11	1.552	735
NF	3246	EFACEC DO BRASIL LTDA	BRASIL	COMPONENTE I - Investimentos em Alta Tensão da Distribuição	18/04/2013	2,11	110.124	52.191

Companhia Estadual de Distribuição de Energia Elétrica S.A. – CEEE D

Notas explicativas da administração às demonstrações financeiras básicas do Programa de Expansão e Modernização do Sistema Elétrico da Região Metropolitana de Porto Alegre e da Área de Abrangência da CEEE D em 31 de dezembro de 2013
Em reais ou dólares dos Estados Unidos, exceto quando indicado de outra forma

CONCEITO DE PAGAMENTO	Nº NOTA FISCAL	NOME DO FORNECEDOR OU EMPREITEIRO	PAÍS DE ORIGEM	CATEGORIA DE INVESTIMENTO	DATA DE PGTO	TAXA DE CAMBIO	MONTANTE	MONTANTE
NF	2583	EFACEC DO BRASIL LTDA	BRASIL	COMPONENTE I - Investimentos em Alta Tensão da Distribuição	18/04/2013	2,11	5.718	2.710
NF	4249	EFACEC DO BRASIL LTDA	BRASIL	COMPONENTE I - Investimentos em Alta Tensão da Distribuição	21/03/2013	2,11	101.428	48.070
NF	2581	EFACEC DO BRASIL LTDA	BRASIL	COMPONENTE I - Investimentos em Alta Tensão da Distribuição	21/03/2013	2,11	10.819	5.127
NF	2562	EFACEC DO BRASIL LTDA	BRASIL	COMPONENTE I - Investimentos em Alta Tensão da Distribuição	25/02/2013	2,11	3.993	1.893
NF	2525	EFACEC DO BRASIL LTDA	BRASIL	COMPONENTE I - Investimentos em Alta Tensão da Distribuição	25/02/2013	2,11	17.500	8.294
NF	2522	EFACEC DO BRASIL LTDA	BRASIL	COMPONENTE I - Investimentos em Alta Tensão da Distribuição	25/02/2013	2,11	64.350	30.498
NF	2521	EFACEC DO BRASIL LTDA	BRASIL	COMPONENTE I - Investimentos em Alta Tensão da Distribuição	25/02/2013	2,11	8.225	3.898
NF	2422	EFACEC DO BRASIL LTDA	BRASIL	COMPONENTE I - Investimentos em Alta Tensão da Distribuição	15/01/2013	2,11	4.301	2.038
NF	4244	EFACEC DO BRASIL LTDA	BRASIL	COMPONENTE I - Investimentos em Alta Tensão da Distribuição	21/03/2013	2,11	56.289	26.677
NF	2533	EFACEC DO BRASIL LTDA	BRASIL	COMPONENTE I - Investimentos em Alta Tensão da Distribuição	25/02/2013	2,11	4.256	2.017
NF	4180	EFACEC DO BRASIL LTDA	BRASIL	COMPONENTE I - Investimentos em Alta Tensão da Distribuição	18/04/2013	2,11	64.500	30.569
NF	2560	EFACEC DO BRASIL LTDA	BRASIL	COMPONENTE I - Investimentos em Alta Tensão da Distribuição	25/02/2013	2,11	5.850	2.773
NF	2534	EFACEC DO BRASIL LTDA	BRASIL	COMPONENTE I - Investimentos em Alta Tensão da Distribuição	25/02/2013	2,11	3.993	1.893

Companhia Estadual de Distribuição de Energia Elétrica S.A. – CEEE D

Notas explicativas da administração às demonstrações financeiras básicas do Programa de Expansão e Modernização do Sistema Elétrico da Região Metropolitana de Porto Alegre e da Área de Abrangência da CEEE D em 31 de dezembro de 2013
Em reais ou dólares dos Estados Unidos, exceto quando indicado de outra forma

CONCEITO DE PAGAMENTO	Nº NOTA FISCAL	NOME DO FORNECEDOR OU EMPREITEIRO	PAÍS DE ORIGEM	CATEGORIA DE INVESTIMENTO	DATA DE PGTO	TAXA DE CAMBIO	MONTANTE	MONTANTE
NF	2429	EFACEC DO BRASIL LTDA	BRASIL	COMPONENTE I - Investimentos em Alta Tensão da Distribuição	15/01/2013	2,11	4.301	2.038
NF	2427	EFACEC DO BRASIL LTDA	BRASIL	COMPONENTE I - Investimentos em Alta Tensão da Distribuição	15/01/2013	2,11	4.301	2.038
NF	1037	KLA ENGENHARIA LTDA	BRASIL	COMPONENTE I - Investimentos em Alta Tensão da Distribuição	05/08/2013	2,11	13.580	6.436
NF	1015	KLA ENGENHARIA LTDA	BRASIL	COMPONENTE I - Investimentos em Alta Tensão da Distribuição	05/08/2013	2,11	31.008	14.696
NF	1036	KLA ENGENHARIA LTDA	BRASIL	COMPONENTE I - Investimentos em Alta Tensão da Distribuição	05/08/2013	2,11	60.703	28.769
NF	628	KLA ENGENHARIA LTDA	BRASIL	COMPONENTE I - Investimentos em Alta Tensão da Distribuição	02/09/2013	2,11	1.139	540
NF	1840	SIEMENS LTDA	BRASIL	COMPONENTE I - Investimentos em Alta Tensão da Distribuição	11/09/2013	2,11	19.663	9.319
NF	3576	SIEMENS LTDA	BRASIL	COMPONENTE I - Investimentos em Alta Tensão da Distribuição	11/09/2013	2,11	20.000	9.479
NF	4567	SIEMENS LTDA	BRASIL	COMPONENTE I - Investimentos em Alta Tensão da Distribuição	11/09/2013	2,11	247.491	117.294
NF	1842	SIEMENS LTDA	BRASIL	COMPONENTE I - Investimentos em Alta Tensão da Distribuição	11/09/2013	2,11	2.387	1.131
NF	1048	KLA ENGENHARIA LTDA	BRASIL	COMPONENTE I - Investimentos em Alta Tensão da Distribuição	11/09/2013	2,11	28.130	13.332
NF	984	KLA ENGENHARIA LTDA	BRASIL	COMPONENTE I - Investimentos em Alta Tensão da Distribuição	20/06/2013	2,11	249.339	118.170
NF	546	KLA ENGENHARIA LTDA	BRASIL	COMPONENTE I - Investimentos em Alta Tensão da Distribuição	20/06/2013	2,11	79.776	37.808

Companhia Estadual de Distribuição de Energia Elétrica S.A. – CEEE D

Notas explicativas da administração às demonstrações financeiras básicas do Programa de Expansão e Modernização do Sistema Elétrico da Região Metropolitana de Porto Alegre e da Área de Abrangência da CEEE D em 31 de dezembro de 2013
Em reais ou dólares dos Estados Unidos, exceto quando indicado de outra forma

CONCEITO DE PAGAMENTO	Nº NOTA FISCAL	NOME DO FORNECEDOR OU EMPREITEIRO	PAÍS DE ORIGEM	CATEGORIA DE INVESTIMENTO	DATA DE PGTO	TAXA DE CAMBIO	MONTANTE	MONTANTE
NF	951	KLA ENGENHARIA LTDA	BRASIL	COMPONENTE I - Investimentos em Alta Tensão da Distribuição	19/04/2013	2,11	71.744	34.002
NF	506	KLA ENGENHARIA LTDA	BRASIL	COMPONENTE I - Investimentos em Alta Tensão da Distribuição	27/06/2013	2,11	65.107	30.856
NF	2753	EFACEC DO BRASIL LTDA	BRASIL	COMPONENTE I - Investimentos em Alta Tensão da Distribuição	05/08/2013	2,11	2.112	1.001
NF	2754	EFACEC DO BRASIL LTDA	BRASIL	COMPONENTE I - Investimentos em Alta Tensão da Distribuição	05/08/2013	2,11	3.430	1.625
NF	2755	EFACEC DO BRASIL LTDA	BRASIL	COMPONENTE I - Investimentos em Alta Tensão da Distribuição	05/08/2013	2,11	74.565	35.339
NF	4832	EFACEC DO BRASIL LTDA	BRASIL	COMPONENTE I - Investimentos em Alta Tensão da Distribuição	07/08/2013	2,11	9.180	4.351
NF	2816	EFACEC DO BRASIL LTDA	BRASIL	COMPONENTE I - Investimentos em Alta Tensão da Distribuição	12/08/2013	2,11	10.764	5.101
NF	2814	EFACEC DO BRASIL LTDA	BRASIL	COMPONENTE I - Investimentos em Alta Tensão da Distribuição	12/08/2013	2,11	15.448	7.321
NF	2817	EFACEC DO BRASIL LTDA	BRASIL	COMPONENTE I - Investimentos em Alta Tensão da Distribuição	12/08/2013	2,11	53.146	25.188
NF	2818	EFACEC DO BRASIL LTDA	BRASIL	COMPONENTE I - Investimentos em Alta Tensão da Distribuição	12/08/2013	2,11	966	458
NF	2815	EFACEC DO BRASIL LTDA	BRASIL	COMPONENTE I - Investimentos em Alta Tensão da Distribuição	12/08/2013	2,11	11.794	5.590
NF	2813	EFACEC DO BRASIL LTDA	BRASIL	COMPONENTE I - Investimentos em Alta Tensão da Distribuição	12/08/2013	2,11	2.369	1.123
NF	2541	EFACEC DO BRASIL LTDA	BRASIL	COMPONENTE I - Investimentos em Alta Tensão da Distribuição	25/02/2013	2,11	26.237	12.435

Companhia Estadual de Distribuição de Energia Elétrica S.A. – CEEE D

Notas explicativas da administração às demonstrações financeiras básicas do Programa de Expansão e Modernização do Sistema Elétrico da Região Metropolitana de Porto Alegre e da Área de Abrangência da CEEE D em 31 de dezembro de 2013
Em reais ou dólares dos Estados Unidos, exceto quando indicado de outra forma

CONCEITO DE PAGAMENTO	Nº NOTA FISCAL	NOME DO FORNECEDOR OU EMPREITEIRO	PAÍS DE ORIGEM	CATEGORIA DE INVESTIMENTO	DATA DE PGTO	TAXA DE CAMBIO	MONTANTE	MONTANTE
NF	2515	EFACEC DO BRASIL LTDA	BRASIL	COMPONENTE I - Investimentos em Alta Tensão da Distribuição	25/02/2013	2,11	42.806	20.287
NF	2461	EFACEC DO BRASIL LTDA	BRASIL	COMPONENTE I - Investimentos em Alta Tensão da Distribuição	25/02/2013	2,11	96	45
NF	9000166	EFACEC DO BRASIL LTDA	BRASIL	COMPONENTE I - Investimentos em Alta Tensão da Distribuição	18/04/2013	2,11	2.457	1.165
NF	2594	EFACEC DO BRASIL LTDA	BRASIL	COMPONENTE I - Investimentos em Alta Tensão da Distribuição	18/04/2013	2,11	31.463	14.911
NF	2553	EFACEC DO BRASIL LTDA	BRASIL	COMPONENTE I - Investimentos em Alta Tensão da Distribuição	25/02/2013	2,11	4.373	2.072
NF	2537	EFACEC DO BRASIL LTDA	BRASIL	COMPONENTE I - Investimentos em Alta Tensão da Distribuição	25/02/2013	2,11	1.653	783
NF	2459	EFACEC DO BRASIL LTDA	BRASIL	COMPONENTE I - Investimentos em Alta Tensão da Distribuição	25/02/2013	2,11	2.765	1.310
NF	2454	EFACEC DO BRASIL LTDA	BRASIL	COMPONENTE I - Investimentos em Alta Tensão da Distribuição	25/02/2013	2,11	1.967	932
NF	4193	EFACEC DO BRASIL LTDA	BRASIL	COMPONENTE I - Investimentos em Alta Tensão da Distribuição	18/04/2013	2,11	59.616	28.254
NF	3520	EFACEC DO BRASIL LTDA	BRASIL	COMPONENTE I - Investimentos em Alta Tensão da Distribuição	18/04/2013	2,11	302.400	143.318
NF	2556	EFACEC DO BRASIL LTDA	BRASIL	COMPONENTE I - Investimentos em Alta Tensão da Distribuição	25/02/2013	2,11	1.056	500
NF	2555	EFACEC DO BRASIL LTDA	BRASIL	COMPONENTE I - Investimentos em Alta Tensão da Distribuição	25/02/2013	2,11	467	221
NF	2554	EFACEC DO BRASIL LTDA	BRASIL	COMPONENTE I - Investimentos em Alta Tensão da Distribuição	25/02/2013	2,11	314	149

Companhia Estadual de Distribuição de Energia Elétrica S.A. – CEEE D

Notas explicativas da administração às demonstrações financeiras básicas do Programa de Expansão e Modernização do Sistema Elétrico da Região Metropolitana de Porto Alegre e da Área de Abrangência da CEEE D em 31 de dezembro de 2013
Em reais ou dólares dos Estados Unidos, exceto quando indicado de outra forma

CONCEITO DE PAGAMENTO	Nº NOTA FISCAL	NOME DO FORNECEDOR OU EMPREITEIRO	PAÍS DE ORIGEM	CATEGORIA DE INVESTIMENTO	DATA DE PGTO	TAXA DE CAMBIO	MONTANTE	MONTANTE
NF	2544	EFACEC DO BRASIL LTDA	BRASIL	COMPONENTE I - Investimentos em Alta Tensão da Distribuição	25/02/2013	2,11	720	341
NF	2518	EFACEC DO BRASIL LTDA	BRASIL	COMPONENTE I - Investimentos em Alta Tensão da Distribuição	25/02/2013	2,11	384	182
NF	2457	EFACEC DO BRASIL LTDA	BRASIL	COMPONENTE I - Investimentos em Alta Tensão da Distribuição	25/02/2013	2,11	12.441	5.896
NF	4155	EFACEC DO BRASIL LTDA	BRASIL	COMPONENTE I - Investimentos em Alta Tensão da Distribuição	25/02/2013	2,11	146.880	69.611
NF	3644	EFACEC DO BRASIL LTDA	BRASIL	COMPONENTE I - Investimentos em Alta Tensão da Distribuição	25/02/2013	2,11	702.000	332.701
NF	2558	EFACEC DO BRASIL LTDA	BRASIL	COMPONENTE I - Investimentos em Alta Tensão da Distribuição	25/02/2013	2,11	27.519	13.042
NF	2557	EFACEC DO BRASIL LTDA	BRASIL	COMPONENTE I - Investimentos em Alta Tensão da Distribuição	25/02/2013	2,11	240	114
NF	2549	EFACEC DO BRASIL LTDA	BRASIL	COMPONENTE I - Investimentos em Alta Tensão da Distribuição	25/02/2013	2,11	10.350	4.905
NF	2539	EFACEC DO BRASIL LTDA	BRASIL	COMPONENTE I - Investimentos em Alta Tensão da Distribuição	25/02/2013	2,11	4.301	2.038
NF	2460	EFACEC DO BRASIL LTDA	BRASIL	COMPONENTE I - Investimentos em Alta Tensão da Distribuição	25/02/2013	2,11	1.739	824
NF	2545	EFACEC DO BRASIL LTDA	BRASIL	COMPONENTE I - Investimentos em Alta Tensão da Distribuição	25/02/2013	2,11	864	409
NF	2538	EFACEC DO BRASIL LTDA	BRASIL	COMPONENTE I - Investimentos em Alta Tensão da Distribuição	25/02/2013	2,11	11.616	5.505
NF	2598	EFACEC DO BRASIL LTDA	BRASIL	COMPONENTE I - Investimentos em Alta Tensão da Distribuição	18/04/2013	2,11	93.017	44.084

Companhia Estadual de Distribuição de Energia Elétrica S.A. – CEEED

Notas explicativas da administração às demonstrações financeiras básicas do Programa de Expansão e Modernização do Sistema Elétrico da Região Metropolitana de Porto Alegre e da Área de Abrangência da CEEED em 31 de dezembro de 2013
Em reais ou dólares dos Estados Unidos, exceto quando indicado de outra forma

CONCEITO DE PAGAMENTO	Nº NOTA FISCAL	NOME DO FORNECEDOR OU EMPREITEIRO	PAÍS DE ORIGEM	CATEGORIA DE INVESTIMENTO	DATA DE PGTO	TAXA DE CAMBIO	MONTANTE	MONTANTE
NF	2550	EFACEC DO BRASIL LTDA	BRASIL	COMPONENTE I - Investimentos em Alta Tensão da Distribuição	25/02/2013	2,11	768	364
NF	2547	EFACEC DO BRASIL LTDA	BRASIL	COMPONENTE I - Investimentos em Alta Tensão da Distribuição	25/02/2013	2,11	3.899	1.848
NF	2542	EFACEC DO BRASIL LTDA	BRASIL	COMPONENTE I - Investimentos em Alta Tensão da Distribuição	25/02/2013	2,11	544	258
NF	2513	EFACEC DO BRASIL LTDA	BRASIL	COMPONENTE I - Investimentos em Alta Tensão da Distribuição	25/02/2013	2,11	4.608	2.184
NF	2455	EFACEC DO BRASIL LTDA	BRASIL	COMPONENTE I - Investimentos em Alta Tensão da Distribuição	25/02/2013	2,11	1.932	916
NF	2580	EFACEC DO BRASIL LTDA	BRASIL	COMPONENTE I - Investimentos em Alta Tensão da Distribuição	18/04/2013	2,11	3.456	1.638
NF	2546	EFACEC DO BRASIL LTDA	BRASIL	COMPONENTE I - Investimentos em Alta Tensão da Distribuição	25/02/2013	2,11	1.967	932
NF	2543	EFACEC DO BRASIL LTDA	BRASIL	COMPONENTE I - Investimentos em Alta Tensão da Distribuição	25/02/2013	2,11	192	91
NF	2540	EFACEC DO BRASIL LTDA	BRASIL	COMPONENTE I - Investimentos em Alta Tensão da Distribuição	25/02/2013	2,11	7.814	3.704
NF	2519	EFACEC DO BRASIL LTDA	BRASIL	COMPONENTE I - Investimentos em Alta Tensão da Distribuição	25/02/2013	2,11	480	227
NF	2516	EFACEC DO BRASIL LTDA	BRASIL	COMPONENTE I - Investimentos em Alta Tensão da Distribuição	25/02/2013	2,11	2.150	1.019
NF	2453	EFACEC DO BRASIL LTDA	BRASIL	COMPONENTE I - Investimentos em Alta Tensão da Distribuição	25/02/2013	2,11	966	458
NF	3532	EFACEC DO BRASIL LTDA	BRASIL	COMPONENTE I - Investimentos em Alta Tensão da Distribuição	25/02/2013	2,11	22.116	10.481

Companhia Estadual de Distribuição de Energia Elétrica S.A. – CEEE D

Notas explicativas da administração às demonstrações financeiras básicas do Programa de Expansão e Modernização do Sistema Elétrico da Região Metropolitana de Porto Alegre e da Área de Abrangência da CEEE D em 31 de dezembro de 2013
Em reais ou dólares dos Estados Unidos, exceto quando indicado de outra forma

CONCEITO DE PAGAMENTO	Nº NOTA FISCAL	NOME DO FORNECEDOR OU EMPREITEIRO	PAÍS DE ORIGEM	CATEGORIA DE INVESTIMENTO	DATA DE PGTO	TAXA DE CAMBIO	MONTANTE	MONTANTE
NF	2552	EFACEC DO BRASIL LTDA	BRASIL	COMPONENTE I - Investimentos em Alta Tensão da Distribuição	25/02/2013	2,11	32.105	15.216
NF	2551	EFACEC DO BRASIL LTDA	BRASIL	COMPONENTE I - Investimentos em Alta Tensão da Distribuição	25/02/2013	2,11	3.456	1.638
NF	2548	EFACEC DO BRASIL LTDA	BRASIL	COMPONENTE I - Investimentos em Alta Tensão da Distribuição	25/02/2013	2,11	7.935	3.761
NF	4470	EFACEC DO BRASIL LTDA	BRASIL	COMPONENTE I - Investimentos em Alta Tensão da Distribuição	20/05/2013	2,11	978.336	463.666
NF	9000161	EFACEC DO BRASIL LTDA	BRASIL	COMPONENTE I - Investimentos em Alta Tensão da Distribuição	25/02/2013	2,11	98.592	46.726
NF	3533	EFACEC DO BRASIL LTDA	BRASIL	COMPONENTE I - Investimentos em Alta Tensão da Distribuição	25/02/2013	2,11	201.600	95.545
NF	2520	EFACEC DO BRASIL LTDA	BRASIL	COMPONENTE I - Investimentos em Alta Tensão da Distribuição	25/02/2013	2,11	480	227
NF	2517	EFACEC DO BRASIL LTDA	BRASIL	COMPONENTE I - Investimentos em Alta Tensão da Distribuição	25/02/2013	2,11	388	184
NF	2514	EFACEC DO BRASIL LTDA	BRASIL	COMPONENTE I - Investimentos em Alta Tensão da Distribuição	25/02/2013	2,11	1.037	491
NF	2482	EFACEC DO BRASIL LTDA	BRASIL	COMPONENTE I - Investimentos em Alta Tensão da Distribuição	25/02/2013	2,11	1.843	874
NF	2456	EFACEC DO BRASIL LTDA	BRASIL	COMPONENTE I - Investimentos em Alta Tensão da Distribuição	25/02/2013	2,11	1.210	573
NF	2789	EFACEC DO BRASIL LTDA	BRASIL	COMPONENTE I - Investimentos em Alta Tensão da Distribuição	22/07/2013	2,11	78.835	37.363
NF	2671	EFACEC DO BRASIL LTDA	BRASIL	COMPONENTE I - Investimentos em Alta Tensão da Distribuição	23/05/2013	2,11	90.624	42.950

Companhia Estadual de Distribuição de Energia Elétrica S.A. – CEEE D

Notas explicativas da administração às demonstrações financeiras básicas do Programa de Expansão e Modernização do Sistema Elétrico da Região Metropolitana de Porto Alegre e da Área de Abrangência da CEEE D em 31 de dezembro de 2013
Em reais ou dólares dos Estados Unidos, exceto quando indicado de outra forma

CONCEITO DE PAGAMENTO	Nº NOTA FISCAL	NOME DO FORNECEDOR OU EMPREITEIRO	PAÍS DE ORIGEM	CATEGORIA DE INVESTIMENTO	DATA DE PGTO	TAXA DE CAMBIO	MONTANTE	MONTANTE
NF	4838	EFACEC DO BRASIL LTDA	BRASIL	COMPONENTE I - Investimentos em Alta Tensão da Distribuição	29/08/2013	2,11	22.810	10.810
NF	4835	EFACEC DO BRASIL LTDA	BRASIL	COMPONENTE I - Investimentos em Alta Tensão da Distribuição	29/08/2013	2,11	86.405	40.950
NF	2839	EFACEC DO BRASIL LTDA	BRASIL	COMPONENTE I - Investimentos em Alta Tensão da Distribuição	29/08/2013	2,11	31.209	14.791
NF	4839	EFACEC DO BRASIL LTDA	BRASIL	COMPONENTE I - Investimentos em Alta Tensão da Distribuição	29/08/2013	2,11	9.720	4.607
NF	4837	EFACEC DO BRASIL LTDA	BRASIL	COMPONENTE I - Investimentos em Alta Tensão da Distribuição	29/08/2013	2,11	8.640	4.095
NF	4836	EFACEC DO BRASIL LTDA	BRASIL	COMPONENTE I - Investimentos em Alta Tensão da Distribuição	29/08/2013	2,11	76.800	36.398
NF	4834	EFACEC DO BRASIL LTDA	BRASIL	COMPONENTE I - Investimentos em Alta Tensão da Distribuição	30/08/2013	2,11	43.202	20.475
NF	2633	EFACEC DO BRASIL LTDA	BRASIL	COMPONENTE I - Investimentos em Alta Tensão da Distribuição	31/05/2013	2,11	21.004	9.954
NF	2634	EFACEC DO BRASIL LTDA	BRASIL	COMPONENTE I - Investimentos em Alta Tensão da Distribuição	31/05/2013	2,11	21.404	10.144
NF	2632	EFACEC DO BRASIL LTDA	BRASIL	COMPONENTE I - Investimentos em Alta Tensão da Distribuição	31/05/2013	2,11	562.293	266.490
NF	9000327	EFACEC DO BRASIL LTDA	BRASIL	COMPONENTE I - Investimentos em Alta Tensão da Distribuição	19/08/2013	2,11	20.827	9.870
NF	9000326	EFACEC DO BRASIL LTDA	BRASIL	COMPONENTE I - Investimentos em Alta Tensão da Distribuição	19/08/2013	2,11	24.018	11.383
NF	2727	EFACEC DO BRASIL LTDA	BRASIL	COMPONENTE I - Investimentos em Alta Tensão da Distribuição	20/06/2013	2,11	10.702	5.072

Companhia Estadual de Distribuição de Energia Elétrica S.A. – CEEE D

Notas explicativas da administração às demonstrações financeiras básicas do Programa de Expansão e Modernização do Sistema Elétrico da Região Metropolitana de Porto Alegre e da Área de Abrangência da CEEE D em 31 de dezembro de 2013
Em reais ou dólares dos Estados Unidos, exceto quando indicado de outra forma

CONCEITO DE PAGAMENTO	Nº NOTA FISCAL	NOME DO FORNECEDOR OU EMPREITEIRO	PAÍS DE ORIGEM	CATEGORIA DE INVESTIMENTO	DATA DE PGTO	TAXA DE CAMBIO	MONTANTE	MONTANTE
NF	2725	EFACEC DO BRASIL LTDA	BRASIL	COMPONENTE I - Investimentos em Alta Tensão da Distribuição	20/06/2013	2,11	323.113	153.134
NF	2726	EFACEC DO BRASIL LTDA	BRASIL	COMPONENTE I - Investimentos em Alta Tensão da Distribuição	20/06/2013	2,11	10.002	4.740
NF	2570	EFACEC DO BRASIL LTDA	BRASIL	COMPONENTE I - Investimentos em Alta Tensão da Distribuição	25/02/2013	2,11	8.561	4.058
NF	2569	EFACEC DO BRASIL LTDA	BRASIL	COMPONENTE I - Investimentos em Alta Tensão da Distribuição	25/02/2013	2,11	30.005	14.220
NF	2587	EFACEC DO BRASIL LTDA	BRASIL	COMPONENTE I - Investimentos em Alta Tensão da Distribuição	21/03/2013	2,11	16.603	7.869
NF	2666	EFACEC DO BRASIL LTDA	BRASIL	COMPONENTE I - Investimentos em Alta Tensão da Distribuição	22/05/2013	2,11	15.003	7.110
NF	2574	EFACEC DO BRASIL LTDA	BRASIL	COMPONENTE I - Investimentos em Alta Tensão da Distribuição	25/02/2013	2,11	128.652	60.972
NF	2568	EFACEC DO BRASIL LTDA	BRASIL	COMPONENTE I - Investimentos em Alta Tensão da Distribuição	21/03/2013	2,11	7.491	3.550
NF	2667	EFACEC DO BRASIL LTDA	BRASIL	COMPONENTE I - Investimentos em Alta Tensão da Distribuição	22/05/2013	2,11	10.702	5.072
NF	2568	EFACEC DO BRASIL LTDA	BRASIL	COMPONENTE I - Investimentos em Alta Tensão da Distribuição	25/02/2013	2,11	90.015	42.661
NF	2564	EFACEC DO BRASIL LTDA	BRASIL	COMPONENTE I - Investimentos em Alta Tensão da Distribuição	25/02/2013	2,11	30.005	14.220
NF	2567	EFACEC DO BRASIL LTDA	BRASIL	COMPONENTE I - Investimentos em Alta Tensão da Distribuição	25/02/2013	2,11	7.063	3.347
NF	2571	EFACEC DO BRASIL LTDA	BRASIL	COMPONENTE I - Investimentos em Alta Tensão da Distribuição	25/02/2013	2,11	15.803	7.489

Companhia Estadual de Distribuição de Energia Elétrica S.A. – CEEE D

Notas explicativas da administração às demonstrações financeiras básicas do Programa de Expansão e Modernização do Sistema Elétrico da Região Metropolitana de Porto Alegre e da Área de Abrangência da CEEE D em 31 de dezembro de 2013
Em reais ou dólares dos Estados Unidos, exceto quando indicado de outra forma

CONCEITO DE PAGAMENTO	Nº NOTA FISCAL	NOME DO FORNECEDOR OU EMPREITEIRO	PAÍS DE ORIGEM	CATEGORIA DE INVESTIMENTO	DATA DE PGTO	TAXA DE CAMBIO	MONTANTE	MONTANTE
NF	2665	EFACEC DO BRASIL LTDA	BRASIL	COMPONENTE I - Investimentos em Alta Tensão da Distribuição	22/05/2013	2,11	4.001	1.896
NF	2586	EFACEC DO BRASIL LTDA	BRASIL	COMPONENTE I - Investimentos em Alta Tensão da Distribuição	21/03/2013	2,11	81.014	38.395
NF	2566	EFACEC DO BRASIL LTDA	BRASIL	COMPONENTE I - Investimentos em Alta Tensão da Distribuição	25/02/2013	2,11	18.003	8.532
NF	2572	EFACEC DO BRASIL LTDA	BRASIL	COMPONENTE I - Investimentos em Alta Tensão da Distribuição	25/02/2013	2,11	66.540	31.536
NF	2565	EFACEC DO BRASIL LTDA	BRASIL	COMPONENTE I - Investimentos em Alta Tensão da Distribuição	25/02/2013	2,11	600	284
NF	4458	EFACEC DO BRASIL LTDA	BRASIL	COMPONENTE I - Investimentos em Alta Tensão da Distribuição	15/05/2013	2,11	705.776	334.491
NF	4423	EFACEC DO BRASIL LTDA	BRASIL	COMPONENTE I - Investimentos em Alta Tensão da Distribuição	15/05/2013	2,11	747.188	354.117
NF	2575	EFACEC DO BRASIL LTDA	BRASIL	COMPONENTE I - Investimentos em Alta Tensão da Distribuição	25/02/2013	2,11	24.004	11.376
NF	2573	EFACEC DO BRASIL LTDA	BRASIL	COMPONENTE I - Investimentos em Alta Tensão da Distribuição	25/02/2013	2,11	16.603	7.869
NF	2787	EFACEC DO BRASIL LTDA	BRASIL	COMPONENTE I - Investimentos em Alta Tensão da Distribuição	22/07/2013	2,11	6.001	2.844
NF	2788	EFACEC DO BRASIL LTDA	BRASIL	COMPONENTE I - Investimentos em Alta Tensão da Distribuição	22/07/2013	2,11	6.421	3.043
NF	2840	EFACEC DO BRASIL LTDA	BRASIL	COMPONENTE I - Investimentos em Alta Tensão da Distribuição	22/08/2013	2,11	6.001	2.844
NF	2841	EFACEC DO BRASIL LTDA	BRASIL	COMPONENTE I - Investimentos em Alta Tensão da Distribuição	22/08/2013	2,11	6.421	3.043

Companhia Estadual de Distribuição de Energia Elétrica S.A. – CEEE D

Notas explicativas da administração às demonstrações financeiras básicas do Programa de Expansão e Modernização do Sistema Elétrico da Região Metropolitana de Porto Alegre e da Área de Abrangência da CEEE D em 31 de dezembro de 2013
Em reais ou dólares dos Estados Unidos, exceto quando indicado de outra forma

CONCEITO DE PAGAMENTO	Nº NOTA FISCAL	NOME DO FORNECEDOR OU EMPREITEIRO	PAÍS DE ORIGEM	CATEGORIA DE INVESTIMENTO	DATA DE PGTO	TAXA DE CAMBIO	MONTANTE	MONTANTE
NF	224	IPS ENGENHARIA E CONSTRUÇÕES LTDA	BRASIL	COMPONENTE I - Investimentos em Alta Tensão da Distribuição	01/10/2013	2,11	17.655	8.367
NF	4	SIEMENS LTDA	BRASIL	COMPONENTE I - Investimentos em Alta Tensão da Distribuição	01/10/2013	2,11	588.460	278.891
NF	3	SIEMENS LTDA	BRASIL	COMPONENTE I - Investimentos em Alta Tensão da Distribuição	01/10/2013	2,11	812.447	385.046
NF	2312013	IPS ENGENHARIA E CONSTRUÇÕES LTDA	BRASIL	COMPONENTE I - Investimentos em Alta Tensão da Distribuição	23/10/2013	2,11	17.655	8.367
NF	2834	SIEMENS LTDA	BRASIL	COMPONENTE I - Investimentos em Alta Tensão da Distribuição	29/11/2013	2,11	16.855	7.988
NF	2552	SIEMENS LTDA	BRASIL	COMPONENTE I - Investimentos em Alta Tensão da Distribuição	15/10/2013	2,11	76.063	36.049
NF	2352013	IPS ENGENHARIA E CONSTRUÇÕES LTDA	BRASIL	COMPONENTE I - Investimentos em Alta Tensão da Distribuição	29/11/2013	2,11	1.545	732
NF	2551	SIEMENS LTDA	BRASIL	COMPONENTE I - Investimentos em Alta Tensão da Distribuição	15/10/2013	2,11	32.738	15.516
NF	2362013	IPS ENGENHARIA E CONSTRUÇÕES LTDA	BRASIL	COMPONENTE I - Investimentos em Alta Tensão da Distribuição	29/11/2013	2,11	23.492	11.134
NF	2550	SIEMENS LTDA	BRASIL	COMPONENTE I - Investimentos em Alta Tensão da Distribuição	15/10/2013	2,11	42.138	19.971
NF	230	IPS ENGENHARIA E CONSTRUÇÕES LTDA	BRASIL	COMPONENTE I - Investimentos em Alta Tensão da Distribuição	23/10/2013	2,11	268.477	127.240
NF	2372013	IPS ENGENHARIA E CONSTRUÇÕES LTDA	BRASIL	COMPONENTE I - Investimentos em Alta Tensão da Distribuição	29/11/2013	2,11	1.545	732
NF	2233	SIEMENS LTDA	BRASIL	COMPONENTE I - Investimentos em Alta Tensão da Distribuição	07/08/2013	2,11	24.897	11.799

Companhia Estadual de Distribuição de Energia Elétrica S.A. – CEEE D

Notas explicativas da administração às demonstrações financeiras básicas do Programa de Expansão e Modernização do Sistema Elétrico da Região Metropolitana de Porto Alegre e da Área de Abrangência da CEEE D em 31 de dezembro de 2013
Em reais ou dólares dos Estados Unidos, exceto quando indicado de outra forma

CONCEITO DE PAGAMENTO	Nº NOTA FISCAL	NOME DO FORNECEDOR OU EMPREITEIRO	PAÍS DE ORIGEM	CATEGORIA DE INVESTIMENTO	DATA DE PGTO	TAXA DE CAMBIO	MONTANTE	MONTANTE
NF	2234	SIEMENS LTDA	BRASIL	COMPONENTE I - Investimentos em Alta Tensão da Distribuição	08/08/2013	2,11	196.429	93.095
NF	2412013	IPS ENGENHARIA E CONSTRUÇÕES LTDA	BRASIL	COMPONENTE I - Investimentos em Alta Tensão da Distribuição	12/12/2013	2,11	24.561	11.640
NF	2422013	IPS ENGENHARIA E CONSTRUÇÕES LTDA	BRASIL	COMPONENTE I - Investimentos em Alta Tensão da Distribuição	12/12/2013	2,11	1.545	732
NF	2402013	IPS ENGENHARIA E CONSTRUÇÕES LTDA	BRASIL	COMPONENTE I - Investimentos em Alta Tensão da Distribuição	12/12/2013	2,11	17.655	8.367
NF	2392013	IPS ENGENHARIA E CONSTRUÇÕES LTDA	BRASIL	COMPONENTE I - Investimentos em Alta Tensão da Distribuição	12/12/2013	2,11	280.692	133.030
NF	2389	SIEMENS LTDA	BRASIL	COMPONENTE I - Investimentos em Alta Tensão da Distribuição	11/09/2013	2,11	12.448	5.900
NF	1961	SIEMENS LTDA	BRASIL	COMPONENTE I - Investimentos em Alta Tensão da Distribuição	20/06/2013	2,11	16.855	7.988
NF	1960	SIEMENS LTDA	BRASIL	COMPONENTE I - Investimentos em Alta Tensão da Distribuição	20/06/2013	2,11	65.477	31.032
NF	206	IPS ENGENHARIA E CONSTRUÇÕES LTDA	BRASIL	COMPONENTE I - Investimentos em Alta Tensão da Distribuição	21/06/2013	2,11	776.482	368.001
NF	1962	SIEMENS LTDA	BRASIL	COMPONENTE I - Investimentos em Alta Tensão da Distribuição	20/06/2013	2,11	15.561	7.375
NF	205	IPS ENGENHARIA E CONSTRUÇÕES LTDA	BRASIL	COMPONENTE I - Investimentos em Alta Tensão da Distribuição	21/06/2013	2,11	17.655	8.367
NF	1952013	IPS ENGENHARIA E CONSTRUÇÕES LTDA	BRASIL	COMPONENTE I - Investimentos em Alta Tensão da Distribuição	22/05/2013	2,11	17.655	8.367
NF	194	IPS ENGENHARIA E CONSTRUÇÕES LTDA	BRASIL	COMPONENTE I - Investimentos em Alta Tensão da Distribuição	22/05/2013	2,11	17.655	8.367

Companhia Estadual de Distribuição de Energia Elétrica S.A. – CEEE D

Notas explicativas da administração às demonstrações financeiras básicas do Programa de Expansão e Modernização do Sistema Elétrico da Região Metropolitana de Porto Alegre e da Área de Abrangência da CEEE D em 31 de dezembro de 2013
Em reais ou dólares dos Estados Unidos, exceto quando indicado de outra forma

CONCEITO DE PAGAMENTO	Nº NOTA FISCAL	NOME DO FORNECEDOR OU EMPREITEIRO	PAÍS DE ORIGEM	CATEGORIA DE INVESTIMENTO	DATA DE PGTO	TAXA DE CAMBIO	MONTANTE	MONTANTE
NF	196	IPS ENGENHARIA E CONSTRUÇÕES LTDA	BRASIL	COMPONENTE I - Investimentos em Alta Tensão da Distribuição	22/05/2013	2,11	17.655	8.367
NF	187	IPS ENGENHARIA E CONSTRUÇÕES LTDA	BRASIL	COMPONENTE I - Investimentos em Alta Tensão da Distribuição	22/05/2013	2,11	331.264	156.997
NF	193	IPS ENGENHARIA E CONSTRUÇÕES LTDA	BRASIL	COMPONENTE I - Investimentos em Alta Tensão da Distribuição	22/05/2013	2,11	17.655	8.367
NF	213	IPS ENGENHARIA E CONSTRUÇÕES LTDA	BRASIL	COMPONENTE I - Investimentos em Alta Tensão da Distribuição	22/07/2013	2,11	17.655	8.367
NF	212	IPS ENGENHARIA E CONSTRUÇÕES LTDA	BRASIL	COMPONENTE I - Investimentos em Alta Tensão da Distribuição	22/07/2013	2,11	417.332	197.787
NF	217	IPS ENGENHARIA E CONSTRUÇÕES LTDA	BRASIL	COMPONENTE I - Investimentos em Alta Tensão da Distribuição	22/08/2013	2,11	536.954	254.480
NF	216	IPS ENGENHARIA E CONSTRUÇÕES LTDA	BRASIL	COMPONENTE I - Investimentos em Alta Tensão da Distribuição	22/08/2013	2,11	17.655	8.367
NF	1	SIEMENS LTDA	BRASIL	COMPONENTE I - Investimentos em Alta Tensão da Distribuição	24/06/2013	2,11	1.662.308	787.824
NF	2	SIEMENS LTDA	BRASIL	COMPONENTE I - Investimentos em Alta Tensão da Distribuição	27/08/2013	2,11	968.510	459.010
NF	6	TRANSMISSORA PORTO ALEGRENSE DE ENERGIA LTDA	BRASIL	COMPONENTE I - Investimentos em Alta Tensão da Distribuição	03/01/2013	2,11	182.343	86.418
NF	223	SPIN ENGENHARIA DE AUTOMAÇÃO LTDA	BRASIL	COMPONENTE II - Modernização dos Equipamentos de Alta Tensão da Distribuição	16/09/2013	2,11	70.971	33.635
NF	11440	BALTEAU PRODUTOS ELETRICOS LTDA	BRASIL	COMPONENTE II - Modernização dos Equipamentos de Alta Tensão da Distribuição	29/11/2013	2,11	48.980	23.213

Companhia Estadual de Distribuição de Energia Elétrica S.A. – CEEE D

Notas explicativas da administração às demonstrações financeiras básicas do Programa de Expansão e Modernização do Sistema Elétrico da Região Metropolitana de Porto Alegre e da Área de Abrangência da CEEE D em 31 de dezembro de 2013
Em reais ou dólares dos Estados Unidos, exceto quando indicado de outra forma

CONCEITO DE PAGAMENTO	Nº NOTA FISCAL	NOME DO FORNECEDOR OU EMPREENHEIRO	PAÍS DE ORIGEM	CATEGORIA DE INVESTIMENTO	DATA DE PGTO	TAXA DE CAMBIO	MONTANT E	MONTANT E
NF	44240	SIEMENS LTDA	BRASIL	COMPONENTE II - Modernização dos Equipamentos de Alta Tensão da Distribuição	29/09/2011	2,11	300.602	142.466
NF	5136	ARTECHE EDC EQUIPAMENTOS E SISTEMAS S/A	BRASIL	COMPONENTE II - Modernização dos Equipamentos de Alta Tensão da Distribuição	27/01/2012	2,11	209.091	99.095
NF	2826	ECIL INFORMÁTICA INDÚSTRIA E COMÉRCIO LTDA	BRASIL	COMPONENTE II - Modernização dos Equipamentos de Alta Tensão da Distribuição	30/11/2011	2	39.823	19.911

Companhia Estadual de Distribuição de Energia Elétrica S.A. – CEEE D

Notas explicativas da administração às demonstrações financeiras básicas do Programa de Expansão e Modernização do Sistema Elétrico da Região Metropolitana de Porto Alegre e da Área de Abrangência da CEEE D em 31 de dezembro de 2013
Em reais ou dólares dos Estados Unidos, exceto quando indicado de outra forma

CONCEITO DE PAGAMENTO	Nº NOTA FISCAL	NOME DO FORNECEDOR OU EMPREITEIRO	PAÍS DE ORIGEM	CATEGORIA DE INVESTIMENTO	DATA DE PGTO	TAXA DE CAMBIO	MONTANT E	MONTANT E
NF	9077	SCHNEIDER ELECTRIC BRASIL LTDA	BRASIL	COMPONENTE III - Atualização do Controle em Media Tensão da Distribuição	29/11/2013	2,11	317.724	150.580
NF	9080	SCHNEIDER ELECTRIC BRASIL LTDA	BRASIL	COMPONENTE III - Atualização do Controle em Media Tensão da Distribuição	29/11/2013	2,11	590.059	279.649
NF	3977	S&C ELECTRIC DO BRASIL LTDA	BRASIL	COMPONENTE III - Atualização do Controle em Media Tensão da Distribuição	12/12/2013	2,11	136.183	64.542
NF	3978	S&C ELECTRIC DO BRASIL LTDA	BRASIL	COMPONENTE III - Atualização do Controle em Media Tensão da Distribuição	30/12/2013	2,11	136.183	64.542
NF	3973	S&C ELECTRIC DO BRASIL LTDA	BRASIL	COMPONENTE III - Atualização do Controle em Media Tensão da Distribuição	30/12/2013	2,11	121.802	57.726
NF	3976	S&C ELECTRIC DO BRASIL LTDA	BRASIL	COMPONENTE III - Atualização do Controle em Media Tensão da Distribuição	30/12/2013	2,11	105.920	50.199
NF	3974	S&C ELECTRIC DO BRASIL LTDA	BRASIL	COMPONENTE III - Atualização do Controle em Media Tensão da Distribuição	30/12/2013	2,11	121.802	57.726
NF	3975	S&C ELECTRIC DO BRASIL LTDA	BRASIL	COMPONENTE III - Atualização do Controle em Media Tensão da Distribuição	30/12/2013	2,11	94.735	44.898
NF	2142320 13	CP ELETRÔNICA LTDA	BRASIL	COMPONENTE IV - Modernização do Sistema Cooperativo de Gestão - ERP	31/10/2013	2	9	4

Companhia Estadual de Distribuição de Energia Elétrica S.A. – CEEE D

Notas explicativas da administração às demonstrações financeiras básicas do Programa de Expansão e Modernização do Sistema Elétrico da Região Metropolitana de Porto Alegre e da Área de Abrangência da CEEE D em 31 de dezembro de 2013
Em reais ou dólares dos Estados Unidos, exceto quando indicado de outra forma

CONCEITO DE PAGAMENTO	Nº NOTA FISCAL	NOME DO FORNECEDOR OU EMPREITEIRO	PAÍS DE ORIGEM	CATEGORIA DE INVESTIMENTO	DATA DE PGTO	TAXA DE CAMBIO	MONTANT E	MONTANT E
NF	21425	CP ELETRÔNICA LTDA	BRASIL	COMPONENTE IV - Modernização do Sistema Cooperativo de Gestão - ERP	30/10/2013	2	189.487	94.743
NF	21460	CP ELETRÔNICA LTDA	BRASIL	COMPONENTE IV - Modernização do Sistema Cooperativo de Gestão - ERP	18/10/2013	2	30.968	15.484
NF	21423	CP ELETRÔNICA LTDA	BRASIL	COMPONENTE IV - Modernização do Sistema Cooperativo de Gestão - ERP	31/10/2013	2	295.091	147.546
NF	21424	CP ELETRÔNICA LTDA	BRASIL	COMPONENTE IV - Modernização do Sistema Cooperativo de Gestão - ERP	30/10/2013	2	6.171	3.085
NF	18346	KPMG AUDITORES INDEPENDENTES	BRASIL	COMPONENTE V - Engenharia e Administração	25/07/2013	2,11	108.768	51.549
NF	201306	CONTABILIZACAO ODS UGP - CR: 133000 ANO: 2013 MES:06	BRASIL	COMPONENTE V - Engenharia e Administração	01/06/2013	2,11	11.183	5.300
NF	201309	CONTABILIZACAO ODS UGP - CR: 133000 ANO: 2013 MES:09	BRASIL	COMPONENTE V - Engenharia e Administração	01/09/2013	2,11	10.484	4.969
NF	201310	CONTABILIZACAO ODS UGP - CR: 133000 ANO: 2013 MES:10	BRASIL	COMPONENTE V - Engenharia e Administração	01/10/2013	2,11	9.012	4.271
NF	201311	CONTABILIZACAO ODS UGP - CR: 133000 ANO: 2013 MES:11	BRASIL	COMPONENTE V - Engenharia e Administração	01/11/2013	2,11	9.041	4.285
NF	201308	CONTABILIZACAO ODS UGP - CR: 133000 ANO: 2013 MES:08	BRASIL	COMPONENTE V - Engenharia e Administração	01/08/2013	2,11	10.536	4.993
NF	201307	CONTABILIZACAO ODS UGP - CR: 133000 ANO: 2013 MES:07	BRASIL	COMPONENTE V - Engenharia e Administração	01/07/2013	2,11	10.490	4.971
NF	201304	CONTABILIZACAO ODS UGP - CR: 133000 ANO: 2013 MES:04	BRASIL	COMPONENTE V - Engenharia e Administração	01/04/2013	2,11	10.376	4.918

Companhia Estadual de Distribuição de Energia Elétrica S.A. – CEEE D

Notas explicativas da administração às demonstrações financeiras básicas do Programa de Expansão e Modernização do Sistema Elétrico da Região Metropolitana de Porto Alegre e da Área de Abrangência da CEEE D em 31 de dezembro de 2013
Em reais ou dólares dos Estados Unidos, exceto quando indicado de outra forma

CONCEITO DE PAGAMENTO	Nº NOTA FISCAL	NOME DO FORNECEDOR OU EMPREITEIRO	PAÍS DE ORIGEM	CATEGORIA DE INVESTIMENTO	DATA DE PGTO	TAXA DE CAMBIO	MONTANT E	MONTANT E
NF	201305	CONTABILIZACAO ODS UGP - CR: 133000 ANO: 2013 MES:05	BRASIL	COMPONENTE V - Engenharia e Administração	01/05/2013	2,11	11.200	5.308
NF	201301	CONTABILIZACAO ODS UGP - CR: 133000 ANO: 2013 MES:01	BRASIL	COMPONENTE V - Engenharia e Administração	01/01/2013	2,11	31.293	14.831
NF	201302	CONTABILIZACAO ODS UGP - CR: 133000 ANO: 2013 MES:02	BRASIL	COMPONENTE V - Engenharia e Administração	01/02/2013	2,11	6.569	3.114
NF	201303	CONTABILIZACAO ODS UGP - CR: 133000 ANO: 2013 MES:03	BRASIL	COMPONENTE V - Engenharia e Administração	01/03/2013	2,11	5.986	2.837
NF	201312	CONTABILIZACAO ODS UGP - CR: 133000 ANO: 2013 MES:12	BRASIL	COMPONENTE V - Engenharia e Administração	01/12/2013	2,11	3.800	1.801
TOTAL							27.577.674	13.084.625

Companhia Estadual de Distribuição de Energia Elétrica S.A. – CEEE D

Notas explicativas da administração às demonstrações financeiras básicas do Programa de Expansão e Modernização do Sistema Elétrico da Região Metropolitana de Porto Alegre e da Área de Abrangência da CEEE D em 31 de dezembro de 2013
Em reais ou dólares dos Estados Unidos, exceto quando indicado de outra forma

6. Recursos de contrapartida local

A Companhia firmou contrato junto à Agência Francesa de Desenvolvimento (AFD), a fim de financiar o montante referente a contrapartida local, no valor de US\$ 87.457.986,00 (oitenta e sete milhões e quatrocentos e cinquenta e sete mil e novecentos e oitenta e seis dólares dos Estados Unidos). Em 31 de dezembro de 2013, a companhia já havia recebido o desembolso de US\$ 24.383.044,88 (vinte e quatro milhões e trezentos e oitenta e três mil e quarenta e quatro dólares e oitenta e oito centavos), correspondente a 27,8% do total da contrapartida.

7. Desembolsos efetuados

Até 31 de dezembro de 2013 o montante dos desembolsos efetuados é de US\$ 34.558.223,68, sendo US\$ 10.175.178,80 (dez milhões e cento e setenta e cinco mil e cento e setenta e oito dólares e oitenta centavos) do BID e US\$ 24.383.044,88 (vinte e quatro milhões e trezentos e oitenta e três mil e quarenta e quatro dólares e oitenta e oito centavos) da AFD.

8. Aquisição de bens e serviços

No período compreendido entre 01 de janeiro de 2013 e 31 de dezembro de 2013 foram adquiridos bens e contratados serviços na monta de US\$ 17.410.101,71 (dezessete milhões, quatrocentos e dez mil cento e dois dólares), sendo distribuído conforme segue:

- Investimento em redes de alta tensão - US\$ 14.184.315,26;
- Modernização de equipamentos instalados em redes de alta tensão - US\$ 412.602,87;
- Modernização de controles em média tensão - US\$ 1.965.060,76;
- Modernização dos sistemas ERP e SGC - US\$ 260.862,71;
- Engenharia e Administração - US\$ 535.711,20;
- Auditoria externa - US\$ 51.548,91.

9. Conciliação entre a demonstração dos fluxos de caixa e a demonstração de investimentos acumulados em 31 de dezembro de 2013

(Valores expressos em Dólares)

Descrição	BID	AFD	Total
Demonstrativo de Fluxos de Caixa (Desembolsos efetuados/Gastos)	4.325.476	13.084.625	17.410.102
Demonstrativo de Investimentos Acumulados	4.325.476	13.084.625	17.410.102
Diferença	-	-	-

Companhia Estadual de Distribuição de Energia Elétrica S.A. – CEEE D

Notas explicativas da administração às demonstrações financeiras básicas do Programa de Expansão e Modernização do Sistema Elétrico da Região Metropolitana de Porto Alegre e da Área de Abrangência da CEEE D em 31 de dezembro de 2013
Em reais ou dólares dos Estados Unidos, exceto quando indicado de outra forma

(Valores expressos em Reais)

Descrição	BID	AFD	Total
Demonstrativo de Fluxos de Caixa (Desembolsos efetuados/Gastos)	8.988.340	27.577.674	36.566.014
Demonstrativo de Investimentos Acumulados	8.988.340	27.577.674	36.566.014
Diferença	-	-	-

No período compreendido entre 01 de janeiro de 2013 e 31 de dezembro de 2013, foram desembolsados recursos no montante de R\$ 39.796.697 (trinta e nove milhões, setecentos e noventa e seis mil e seiscentos e noventa e sete reais), correspondentes à US\$ 18.921.034 (dezoito milhões, novecentos e vinte e um mil e trinta e quatro dólares), sendo R\$ 30.053.227 (trinta milhões, cinquenta e três mil e duzentos e vinte e sete reais) para a AFD e R\$ 9.743.470 (nove milhões, setecentos e quarenta e três mil e quatrocentos e setenta reais) para o BID.

10. Juros recebidos

Foram apurados a título de juros recebidos os valores de R\$ 1.752.217 (um milhão, setecentos e cinquenta e dois mil e duzentos e dezessete reais) referente à conta corrente exclusiva do BID e R\$ 1.446.341 (um milhão, quatrocentos e quarenta e seis mil e trezentos e quarenta e um reais) referente à conta exclusiva da AFD, provenientes de Aplicações Financeiras, aplicadas no Sistema Integrado de Administração de Caixa - SIAC/BANRISUL instituído pelo Decreto Estadual nº 33.959, de 31 de maio de 1991, remunerado pela taxa SELIC OVER, com liquidez imediata.

* * *

Companhia Estadual de Distribuição de Energia Elétrica S.A. - CEEE-D

**Relatório dos auditores independentes sobre
o cumprimento das cláusulas contratuais de
caráter contábil e financeiro do Programa
em 31 de Dezembro de 2013**

Relatório sobre o Cumprimento de Cláusulas Contratuais

À
Companhia Estadual de Distribuição de Energia Elétrica S.A. - CEEE D

Examinamos as demonstrações financeiras básicas de propósito específico do Programa de Expansão e Modernização do Sistema Elétrico da Região Metropolitana de Porto Alegre e da Área de Abrangência da CEEE-D, que compreendem a demonstração dos fluxos de caixa e a demonstração de investimentos acumulados em 31 de dezembro de 2013, administrado pela Unidade de Gerenciamento do Projeto (UGP) vinculada à Companhia Estadual de Distribuição de Energia Elétrica S.A. - CEEE D, financiado com recursos dos Contratos de empréstimo N° 2700/OC-BR do Banco Interamericano de Desenvolvimento (BID) e com aportes de contrapartida financiada através do empréstimo n° CBR 1045 01 M da Agência Francesa de Desenvolvimento (AFD), assim como o resumo das principais políticas contábeis e as demais notas explicativas, elaboradas sob a responsabilidade da administração do Programa e emitimos o relatório correspondente datado de 30 de abril de 2014, sem ressalvas.

Fica entendido que não temos a responsabilidade para estabelecer, e não estabelecemos o escopo e a natureza dos nossos procedimentos de auditoria com o propósito de examinar o cumprimento ou não das cláusulas contratuais de caráter contábil e financeiro do Programa; ao contrario, os procedimentos mencionados são aqueles que são requeridos pelas normas brasileiras e internacionais de auditoria para exame das demonstrações financeiras básicas de propósito específico citadas no paragrafo anterior. Consequentemente, não fazemos nenhuma representação com relação a questões de interpretação legal ou com relação a suficiência desses procedimentos acima para os propósitos de V.Sas., cujo objetivo eventualmente exceda um escopo de auditoria de demonstrações financeiras conforme as normas brasileiras e internacionais de auditoria. Além disso, esses procedimentos não revelariam, necessariamente, o cumprimento ou não das cláusulas contratuais de caráter contábil e financeiro do Programa, conforme apresentados no item 2. Adicionalmente, nos referimos somente as informações descritas no item 2 e não fazemos nenhuma representação com relação a adequação das informações divulgadas ou se outros fatos relevantes foram omitidos. Este relatório relaciona-se apenas a esse item identificado, e não é extensivo as demonstrações financeiras básicas do Programa.

Em conexão com o nosso exame, não tivemos conhecimento de nenhum fato que nos levasse a acreditar que a empresa deixou de cumprir os termos, cláusulas, disposições ou condições estabelecidas no Contrato de Financiamento N° 2700/OC-BR do Banco Interamericano de Desenvolvimento (BID) e do contrato de financiamento n° CBR 1045 01 M da Agência Francesa de Desenvolvimento (AFD) no que se refere a aspectos contábeis e financeiros. Entretanto, a nossa auditoria não teve como objetivo a obtenção de conhecimento sobre a não conformidade com tais cláusulas e regulamentos.

Caso tivéssemos aplicado procedimentos adicionais relacionados ao cumprimento ou não das cláusulas contratuais de caráter contábil e financeiro do Programa, outros assuntos poderiam ter vindo ao nosso conhecimento, os quais teriam sido relatados.



Companhia Estadual de Distribuição de Energia Elétrica S.A. - CEEE D

O presente relatório destina-se exclusivamente para fornecer informações à Companhia Estadual de Distribuição de Energia Elétrica S.A. - CEEE D, ao Banco Interamericano de Desenvolvimento (BID) e a Agência Francesa de Desenvolvimento (AFD) e não deve ser distribuído a terceiros. Este relatório está relacionado exclusivamente com as informações especificadas acima e não se estende as demonstrações financeiras básicas do Programa.

Porto Alegre, 30 de abril de 2014.

PricewaterhouseCoopers
Auditores Independentes
CRC 2SP000160/O-5 "F" RS

Emerson Lima de Macedo
Contador CRC1BA022047/O-1 "S" RS

Companhia Estadual de Distribuição de Energia Elétrica S.A. - CEEE D

Comentários sobre o cumprimento das cláusulas contratuais de caráter contábil e financeiro em 31 de dezembro de 2013

1

Contrato de empréstimo com o BID nº 2700/OC-BR - Disposições especiais

Cláusula	Descrição	Prazo	Periodicidade	Status
3.02	(a) estabelecimento do Grupo Coordenador do Programa, conforme descrito no Anexo Único.	Prévio ao primeiro desembolso.	Única	Atendido, conforme ofício BID - CSC/CBR-3747/2012.
	(b) Assinatura de contrato de financiamento entre a CEEE-D e a APD, nos termos da cláusula 1.04 das Disposições Especiais.	Prévio ao primeiro desembolso.	Única	Atendido conforme Contrato AFD CBR 1045 01 M e conforme ofício BID - CSC/CBR-3739/2012.
	(c) previsão, no orçamento da Mutuária para o primeiro ano do Programa, de recursos suficientes para o aporte da contrapartida local de que trata a Cláusula 1.04 destas Disposições Especiais.	Prévio ao primeiro desembolso.	Única	Atendido, conforme ofício BID - CSC/CBR-3749/2012.
	(d) apresentação de um Plano Operacional Anual (POA) para o primeiro ano do Programa.	Prévio ao primeiro desembolso.	Única	Atendido, conforme ofício BID, datado de 19/07/2012, firmado pelo Sr. Juan Carlos De la Hoz Vinas.
4.03	Manutenção	Dentro do primeiro trimestre de cada ano.	Anual, até o ano de 2020.	Atendido, conforme ofício BID - CSC/CBR-0695/2013.
4.05	Seleção e contratação de consultores - Revisão pelo Banco do processo de seleção de consultores			
	(c) (i) Plano de Aquisição contento o custo estimado dos contratos de consultoria.	Prévio à primeira solicitação de propostas aos consultores.	Quando aplicável	Atendido, conforme contrato assinado nº 2700/OC-BR.
4.06	Condições Especiais de Execução	(a) Manual de Redução de Operações.	Única	Atendido, conforme ofício BID - CSC/CBR-0695/2013.
		(b) Relatório de Gestão Ambiental e Social (RGAS).	Anual, até o ano de 2015.	Atendido, conforme ofício UGP- 126/2013.
		(b) (iii) Plano de Ação Ambiental, de Saúde e Segurança.	Anual, até o ano de 2015.	Atendido, conforme ofício UGP- 126/2013.
		(b) (iv) Relatório de Conformidade Ambiental e Social (RCAS).	Anual, até a data de 19 de setembro de cada ano.	Atendido, conforme ofício UGP- 126/2013.
		(f) Relatório Margem EBITDA.	Anual, até o ano de 2015.	Atendido, conforme ofício UGP- 126/2013.
		Até 120 dias do encerramento do exercício fiscal.	Anual, até o ano de 2015.	Prazo não expirado.
5.02	Supervisão da Execução do Programa	(a) Plano de Execução do Programa.	Atualização sempre que necessário.	Atendido, conforme contrato assinado nº 2700/OC-BR.
		(c) Relatório Semestral de Acompanhamento.	Semestral	Atendido, conforme ofício UGP 017/2014
		(d) Relatório de Avaliação Intermediária.	Única	Prazo não expirado.
		(e) Relatório da Avaliação Final.	Única	Prazo não expirado.
5.03	Demonstrações Financeiras e outros relatórios	(a) Demonstrações Financeiras Auditadas do Programa e da Mutuária.	Anual, até o ano de 2015.	Atendido, relatórios auditados pela KPMG.
		(c) Parecer Auditor Externo.	Semestral	Prazo não expirado.

Companhia Estadual de Geração e Transmissão de Energia Elétrica S.A. - CEEE GT

Comentários sobre o cumprimento das cláusulas contratuais de caráter contábil e financeiro em 31 de dezembro de 2013

2

Contrato de empréstimo com o BID nº 2700/OC-BR - Normas Gerais

Cláusula	Descrição	Prazo	Periodicidade	Status
3.01	Data para pagamento da Amortização e dos Juros	Semestral, até 15 de junho e 15 de dezembro de cada ano.	Semestral	Atendido, pago em 19/03/2013, 19/09/2013 e 19/03/2014.
3.02	Comissão de Crédito	Pagamento Comissão de crédito sobre o saldo não desembolsado (máx.0,75% a.a.).	Semestral	Atendido, pago em 19/03/2013, 19/09/2013 e 19/03/2014.
4.01	a) Pareceres Jurídicos Fundamentados b) Que o mutuário tenha designado um ou mais funcionários que possam representá-lo em todos os atos relacionados com a execução do Contrato.	Semestral, com início: 60 dias após a assinatura do contrato, com duração até o fim da execução do programa.	Semestral	Atendido, conforme pareceres nº 1772 e 1773 da Procuradoria Geral da Fazenda Nacional - PGFN.
4.02	Condições prévias ao primeiro desembolso e) Demonstrar ao Banco que dispõe oportunamente de recursos suficientes para atender, pelo menos durante o primeiro ano civil, à execução do Projeto. d) Apresentar ao Banco o Relatório Inicial do Programa. e) Demonstrar ao Banco que conta com um sistema de informação financeira e uma estrutura de controle interno adequados.	Até 180 dias contados da vigência do contrato.	Única	Atendido, conforme ofícios CEEE - GAB/DIR/GCO/096-2012 e GAB/DIR/GCO/101-2012.
4.03	Requisitos para qualquer desembolso	a) Apresentar o pedido de desembolso. b) Que o Mutuário tenha aberto e mantenha uma ou mais contas bancárias em uma instituição financeira em que o Banco realize os desembolsos do Financiamento.	Quando necessário	Atendido, conforme ofício BID - CSC/CBR-3749/2012. Atendido, conforme ofício BID - CSC/CBR-3685/2012. Atendido, conforme Ajuda Memória - Reunião de Supervisão Financeira, datada em 03 de dezembro de 2012.

Companhia Estadual de Geração e Transmissão de Energia Elétrica S.A. - CEEE GT

Comentários sobre o cumprimento das cláusulas contratuais de caráter contábil e financeiro em 31 de dezembro de 2013

3

Contrato de empréstimo com a AFD no. CBR 1045 01 M

Cláusula	Descrição	Prazo	Periodicidade	Status
3.4.2	a) Condições especiais para o Primeiro Desembolso: - Pedido de Primeiro Desembolso; - Detalhamento da Conta Especial; - Programa Operativo Anual.	Prévio ao primeiro desembolso.	Única	Atendido, conforme desembolso AFD datado de 04/12/2012.
	b) Condições ao segundo desembolso: - Pedido de desembolso; - Plano de Aquisições; - Extratos bancários da Conta Específica; - Relatório de Progresso Programa, incluindo um relatório financeiro.	Prévio à qualquer desembolso.	Quando necessário	Atendido, conforme desembolso Ofício GAB/DIR/EMM/092-13 datado de 16/12/2012.
	- Programa Operativo Anual.			
	c) Condição aos desembolsos subsequentes: - Utilização de pelo menos 80% do desembolso imediatamente anterior; - Utilização de 100% dos desembolsos anteriores, exceto a trache imediatamente anterior; e - Cumprimento da alínea "b".	Prévio aos desembolsos subsequentes.	Quando necessário	Atendido, conforme desembolso Ofício GAB/DIR/EMM/092-13 datado de 16/12/2012.
4.1	Taxa de Juros	Até 6 meses da data da última solicitação de desembolso	Quando necessário	Prazo não expirado.
6.1	Taxa de Juros	Semestral, nas datas de pagamento: 30 de março e 30 de setembro de cada ano.	Semestral	Atendido, pago em 30/03/13 e 30/09/13.
	Taxa de Compromisso	Pagamento Comissão de crédito sobre o saldo não desembolsado (0,50%a.a.).	Semestral	Atendido, pago em 30/03/13 e 30/09/13.
6.2	Taxa de Avaliação	Pagamento da taxa de avaliação, no percentual de 0,30% do valor total do financiamento.	Única	Atendido, pago em 25 de novembro de 2012.
11.7	i) Atender a Margem EBITDA nesses percentuais mínimos: - 2% em 2012; - 3% em 2013; e - 6% em 2014 e 2015.		Durante a execução do Programa	Anual, até o ano de 2015.
	ii) Apresentar um Relatório Financeiro Anual, indicando a evolução das Demonstrações Financeiras anteriores e atualização das previsões financeiras para os próximos 10 anos.		Até 120 dias do encerramento do exercício fiscal.	Anual, até o ano de 2015.
	Margem EBITDA			Prazo não expirado.

* * *

Companhia Estadual de Distribuição de Energia Elétrica S.A. - CEEE D

**Relatório de recomendações para o
aprimoramento dos controles internos
elaborado em conexão com o exame
das demonstrações financeiras básicas
de propósito específico (BID/AFD)
em 31 de dezembro de 2013**

À
Companhia Estadual de Geração e Transmissão de Energia Elétrica S.A. - CEEE D
Unidade de Gerenciamento do Programa (UGP)
Programa de Expansão e Modernização do Sistema Elétrico da Região Metropolitana
de Porto Alegre e das Áreas de Abrangência da CEEE D
Porto Alegre - RS

Porto Alegre, 30 de abril de 2014

Prezados Senhores,

Em conexão com o exame das demonstrações financeiras básicas da Unidade de Gerenciamento do Programa (UGP), que compreendem a demonstração dos fluxos de caixa em 31 de dezembro de 2013 e a demonstração de investimentos acumulados do exercício findo em 31 de dezembro de 2013 assim como o resumo das principais práticas contábeis e as demais notas explicativas, correspondentes ao Programa de Expansão e Modernização do Sistema Elétrico da Região Metropolitana de Porto Alegre e da Área de Abrangência da CEEE-D, administrado pela Unidade de Gerenciamento do Projeto (UGP) vinculada à Companhia Estadual de Distribuição de Energia Elétrica - CEEE D, financiado com recursos dos Contratos de empréstimo N° 2700/OC-BR do Banco Interamericano de Desenvolvimento (BID) e com aportes de contrapartida financiada através do empréstimo n° CBR 1045 01 M da Agência Francesa de Desenvolvimento (AFD), conduzido de acordo com as normas brasileiras e internacionais de auditoria e com o objetivo de expressar uma opinião sobre essas demonstrações financeiras básicas de propósito específico, apresentamos nosso relatório com recomendações para o aprimoramento dos controles internos.

Em nosso exame, selecionamos procedimentos de auditoria com o objetivo de obter evidências a respeito dos valores e divulgações apresentados nas demonstrações financeiras básicas de propósito específico. Dentre esses procedimentos, obtivemos entendimento da entidade e do seu ambiente de controle, o que inclui o controle interno do Programa, para a identificação e avaliação dos riscos de distorção relevantes nas demonstrações financeiras básicas, independentemente se causada por fraude ou por erro. Na avaliação desses riscos, segundo as normas de auditoria, o auditor considera os controles internos relevantes para a elaboração e adequada apresentação das demonstrações financeiras básicas, com o objetivo de planejar os procedimentos de auditoria que sejam apropriados nas circunstâncias, mas não para fins de expressar uma opinião sobre a eficácia desses controles internos do Programa. Assim, embora não expressemos uma opinião ou conclusão sobre os controles internos do Programa, apresentamos recomendações para o aprimoramento dos controles internos resultantes das constatações feitas no decorrer de nossos trabalhos.

A administração do Programa é responsável pelos controles internos por ela determinados como necessários para permitir a elaboração de demonstrações financeiras básicas livres de distorção relevante, independentemente se causada por fraude ou erro. No cumprimento dessa responsabilidade, a administração do Programa faz estimativas e toma decisões para determinar os custos e os correspondentes benefícios esperados com a implantação dos procedimentos de controle interno.

2 de 6

30 de abril de 2014

Companhia Estadual de Distribuição de Energia Elétrica S.A. - CEEE D

Controle interno no contexto das normas de auditoria é definido como o processo planejado, implementado e mantido pelos responsáveis da governança, administração e outros funcionários para fornecer segurança razoável quanto à realização dos objetivos do Programa no que se refere à confiabilidade dos relatórios financeiros, efetividade e eficiência das operações e conformidade com leis e regulamentos aplicáveis. Deficiência de controle interno existe quando (i) o controle é planejado, implementado ou operado de tal forma que não consegue prevenir, ou detectar e corrigir tempestivamente, distorções nas demonstrações financeiras básicas; ou (ii) falta um controle necessário para prevenir, ou detectar e corrigir tempestivamente, distorções nas demonstrações financeiras básicas.

Os procedimentos de auditoria foram realizados em base de testes, com o propósito exclusivo mencionado no primeiro parágrafo, e, assim, estes não nos permitem necessariamente revelar todas as deficiências significativas dos controles internos do Programa. Novas avaliações ou estudos, em conexão com futuros exames ou revisões específicas e mais amplas, poderão, eventualmente, revelar outros aspectos passíveis de aprimoramento. Para facilitar a leitura do presente relatório, dividimos nossas recomendações em:

- **Deficiências Significativas (DS)** - deficiência ou a combinação de deficiências de controle interno que, no julgamento profissional do auditor, é de importância suficiente para merecer a atenção dos responsáveis pela governança.
- **Outras Deficiências (OD)** - aquelas que não são deficiências significativas, mas que são de importância suficiente para merecer a atenção da administração.

As recomendações constantes deste relatório foram previamente encaminhadas à apreciação de V.Sas.

Este relatório destina-se exclusivamente para informação e uso da administração do Programa e de outras pessoas autorizadas por esta, na Companhia Estadual de Geração e Transmissão de Energia Elétrica S.A. - CEEE GT, e não foi preparado para ser utilizado ou apresentado a terceiros fora da organização.

Aproveitamos a oportunidade para expressar nosso agradecimento pela cooperação que nos foi dispensada pela administração do Programa e por funcionários da Companhia Estadual de Geração e Transmissão de Energia Elétrica S.A. - CEEE GT durante o período de nossos trabalhos.

Atenciosamente,

PricewaterhouseCoopers
Auditores Independentes
CRC 2SP000160/O-5 "F" RS

Emerson Lima de Macedo
Contador CRC 1BA022047/O-1 "S" RS

Anexo à carta de 30 de abril de 2014

Companhia Estadual de Distribuição de Energia Elétrica S.A. - CEEE D
Programa de Expansão e Modernização do Sistema Elétrico da Região
Metropolitana de Porto Alegre e da Área de Abrangência da CEEE D
em 31 de dezembro de 2013

1 Deficiências Significativas (DS)

Não foram identificadas deficiências significativas.

Anexo à carta de 30 de abril de 2014

Companhia Estadual de Distribuição de Energia Elétrica S.A. - CEEE D
Programa de Expansão e Modernização do Sistema Elétrico da Região Metropolitana de Porto Alegre e da Área de Abrangência da CEEE D em 31 de dezembro de 2013

Classificação		Sequencial	Observação	Possível impacto	Recomendação	Benefício da recomendação	Comentário e plano de ação da administração
2013	2012						
OD	OD	2	<p><u>Ausência de evidência do processo de conferência das notas fiscais vinculadas ao programa</u></p> <p>Observamos que a UGP realiza uma conferência em todas as notas fiscais vinculadas ao Programa no momento que as mesmas são recebidas pela Área Contábil, analisando se as despesas estão de acordo com o previsto no Plano de Aquisições. Entretanto, tal conferência não é evidenciada nos registros da UGP.</p>	<p>Inclusão de notas fiscais nos documentos do Programa que não se refiram a bens previstos no Plano de Aquisições, caso as notas fiscais sejam arquivadas sem a devida conferência.</p>	Manter nos registros a evidência de conferência realizada.	<p>Maior controle da conferência da documentação, garantindo que a informação registrada esteja de acordo com o previsto no Plano de Aquisições.</p>	<p>Durante o ano de 2013 foram adotados os procedimentos sugeridos, incluindo a contratação de colaborador para realizar essa atividade específica.</p>

* * *

Anexo à carta de 30 de abril de 2014

Companhia Estadual de Distribuição de Energia Elétrica S.A. - CEEE D
Programa de Expansão e Modernização do Sistema Elétrico da Região Metropolitana de Porto Alegre e da Área de Abrangência da CEEE D em 31 de dezembro de 2013

2

Outras Deficiências (OD)

Classificação		Sequencial	Observação	Possível impacto	Recomendação	Benefício da recomendação	Comentário e plano de ação da administração
2013	2012						
OD	OD	1	<p><u>Ausência de revisão formal das demonstrações financeiras básicas do programa pela área contábil</u></p> <p>Observamos que faz-se necessária uma rotina de revisão por parte da área contábil/financeira dos relatórios elaborados pela UGP, contudo, verificamos que os saldos apresentados nas demonstrações financeiras básicas do programa estão conciliados com os saldos contábeis. Desta forma, entendemos que quando esses documentos são submetidos ao BID ou à auditoria independente, a UGP deve possuir rotinas de controle, com a evidência de revisão pela área contábil.</p>	Possível geração de informação inconsistente com os dados financeiros e contábeis.	Obter a formalização sobre a revisão por parte da área contábil da companhia dos relatórios elaborados pela UGP, de forma periódica, com intuito de antecipar a identificação de eventuais inconsistências, sendo necessário incluir a evidência de quem preparou e de quem aprovou as referidas conciliações.	Melhoria do sistema de controle interno e redução da possibilidade de retrabalho na elaboração das demonstrações financeiras básicas do programa, evitando correções posteriores quando da revisão por parte da auditoria ou pelo BID, quando do recebimento das solicitações de desembolsos.	A partir de 2013 a Divisão Contábil passou a efetuar a conferência das Demonstrações Financeiras básicas do Programa elaboradas pela Unidade de Gerenciamento do Programa. O procedimento de revisão e formalização das Demonstrações foi implementado e está sendo cumprido, conforme evidência em anexo.

Companhia Estadual de Distribuição de Energia Elétrica S.A. - CEEE-D

**Relatório dos auditores independentes de
asseguração limitada sobre o exame integrado
dos processos de aquisições e solicitações/
justificativas de desembolsos apresentados ao
Banco Interamericano de Desenvolvimento - BID
e Agência Francesa de Desenvolvimento - AFD
em 31 de Dezembro de 2013**

Relatório de asseguração limitada dos auditores independentes

Aos Administradores e Acionistas
Companhia Estadual de Distribuição de Energia Elétrica S.A. - CEEE D

Introdução

Fomos contratados para apresentar relatório sobre a aplicação de procedimentos de asseguração limitada sobre os processos de aquisição de bens, contratação de obras e serviços de consultoria e das solicitações/justificativas de desembolsos, que inclui a verificação da razoabilidade, a validade e a qualificação das despesas apresentadas nas justificativas de desembolso efetuadas pelo Programa de Expansão e Modernização do Sistema Elétrico da Região Metropolitana de Porto Alegre e da Área de Abrangência da CEEE-D, executado e administrado pela Unidade de Gerenciamento do Programa (UGP), vinculada à Companhia Estadual de Distribuição de Energia Elétrica (CEEE-D), do Estado do Rio Grande do Sul, financiado com recursos dos Contratos de empréstimo nº 2700/OC-BR do Banco Interamericano de Desenvolvimento (BID) e nº CBR 1045 01 M da Agência Francesa de Desenvolvimento (AFD), para o exercício findo em 31 de dezembro de 2013, .

Responsabilidade da administração do programa

A administração do programa é responsável pela elaboração e apresentação dos Demonstrativos das solicitações e justificativas de desembolsos de acordo com os critérios definidos e apresentados no tópico Critérios para elaboração dos demonstrativos. Esta responsabilidade inclui: o desenho, a implementação e a manutenção de controles internos relevantes para a adequada elaboração e apresentação dos Demonstrativos, e aplicação de uma base de elaboração adequada, e realização de estimativas razoáveis, de acordo com as circunstâncias.

Responsabilidade do auditor independente

Nossa responsabilidade é a de emitir um relatório de asseguração limitada quanto a adequação do processo de aquisição de bens, contratação de obras e serviços de consultoria e das solicitações/justificativas de desembolsos efetuadas pelo Programa de Expansão e Modernização do Sistema Elétrico da Região Metropolitana de Porto Alegre e da Área de Abrangência da CEEE-D, executado e administrado pela Unidade de Gerenciamento do Programa (UGP), vinculada à Companhia Estadual de Distribuição de Energia Elétrica (CEEE-D), conforme critérios definidos no tópico Critérios para elaboração dos demonstrativos.

Companhia Estadual de Distribuição de Energia Elétrica S.A. - CEEE D
- Unidade de Gerenciamento do Programa (UGP)

Conduzimos nossos trabalhos de acordo com a Norma NBCTO 3000 - Trabalho de Asseguração Diferente de Auditoria e Revisão, emitida pelo Conselho Federal de Contabilidade - CFC e com a ISAE 3000 - *International Standard on Assurance Engagements*, emitida pelo IAASB - *International Auditing and Assurance Standards Board*. Essas normas exigem o cumprimento de requisitos éticos e o planejamento e a execução de nossos procedimentos para obter segurança limitada se, em todos os aspectos relevantes, de que o processo de aquisição de bens, contratação de obras e serviços de consultoria e das solicitações/justificativas de desembolsos efetuadas pelo Programa de Expansão e Modernização do Sistema Elétrico da Região Metropolitana de Porto Alegre e da Área de Abrangência da CEEE-D foi realizado de acordo com os critérios em todos os seus aspectos relevantes.

Os procedimentos selecionados dependem do julgamento do auditor independente, incluindo a avaliação dos riscos do processo de aquisição de bens, contratação de obras e serviços de consultoria e das solicitações/justificativas de desembolsos não cumprir significativamente com os critérios. Nossos procedimentos também incluíram o teste da eficácia operacional dos controles internos que consideramos necessários para proporcionar segurança limitada de que os objetivos de controle foram alcançados.

Dentro do escopo do nosso trabalho, os procedimentos de asseguração limitada compreenderam:

- a) o planejamento dos trabalhos, considerando a relevância das solicitações/justificativas de desembolsos, dos processos de aquisição e de contratação de obras e serviços e do sistema de controles internos que serviram de base para a elaboração do demonstrativo dos desembolsos efetuados e controle dos processos de aquisições e contratações; e
- b) testes baseados em provas seletivas da evidência que respaldam os processos de seleção e contratação de bens, obras e serviços, e os valores e informações referentes as solicitações/justificativas de desembolso apresentadas, que fazem parte das demonstrações financeiras básicas do Programa, referentes ao exercício findo em 31 de dezembro de 2013.

Os procedimentos aplicados não representam uma auditoria ou revisão de acordo com as normas brasileiras e internacionais de auditoria e de revisão, assim como estes procedimentos e a segurança obtida são mais limitados que para trabalhos de asseguração razoável.

Acreditamos que as evidências por nós obtidas sejam suficientes e adequadas para fornecer uma base para nossa opinião.

Companhia Estadual de Distribuição de Energia Elétrica S.A. - CEEE D
- Unidade de Gerenciamento do Programa (UGP)

Critérios para elaboração dos demonstrativos

Os demonstrativos das solicitações, justificativas de desembolsos e detalhamento dos gastos, bem como os processos de aquisição de bens e a contratação de obras e serviços de consultoria foram, elaborados e conduzidos respectivamente, pela Administração do Programa de Expansão e Modernização do Sistema Elétrico da Região Metropolitana de Porto Alegre e da Área de Abrangência da CEEE - D, para o exercício findo em 31 de dezembro de 2013, de acordo a atender as normas previstas nos Guias para a Elaboração de Demonstrações Financeiras e Requisitos de Auditoria emitidos pelo Banco Interamericano de Desenvolvimento - BID e aos requisitos das Políticas sobre Auditoria de Projetos e Entidades, respectivamente. Essas normas exigem o devido planejamento e a execução da auditoria para que se obtenha uma segurança razoável de que o executor cumpriu as disposições dos Contratos de empréstimo Nº 2813/OC-BR do Banco Interamericano de Desenvolvimento (BID) e nº CBR 1045 01 M da Agência Francesa de Desenvolvimento (AFD). Os demonstrativos do programa foram elaborados sobre a base contábil de caixa, registrando-se as receitas quando do recebimento dos fundos (recursos) e reconhecendo-se as despesas quando estas efetivamente representam despesas pagas em dinheiro (caixa). Esta prática contábil difere das NICSP, segundo as quais as transações devem ser registradas na medida em que incorrerem, e não quando de seu pagamento.

Opinião

Com base nos procedimentos de auditoria aplicados, não tomamos conhecimento de nenhum fato que nos leve a acreditar que os processos de aquisições de bens e a contratação de obras e serviços de consultoria e as solicitações/justificativas de desembolsos, relativas ao exercício findo em 31 de dezembro de 2013, não estejam consistentes, em todos os aspectos relevantes, em relação aos critérios descritos no parágrafo "Critérios para elaboração dos demonstrativos".

Restrições de Uso e Distribuição

Os Demonstrativos em questão foram elaborados pela administração do Programa apenas com o propósito específico de apresentação ao Banco Interamericano de Desenvolvimento (BID) e a Agência Francesa de Desenvolvimento (AFD), e pode não ser adequado a outros propósitos.

O nosso relatório destina-se exclusivamente para fornecer informações a Unidade de Gerenciamento do Programa (UGP), ao Banco Interamericano de Desenvolvimento (BID), a Agência Francesa de Desenvolvimento (AFD) e a Companhia Estadual de Distribuição de Energia Elétrica S.A. (CEEE-D) e não deve ser distribuído a terceiros. Este relatório está relacionado exclusivamente com as informações especificadas acima e não se estende as demonstrações financeiras básicas do Programa

Porto Alegre, 30 de abril de 2014

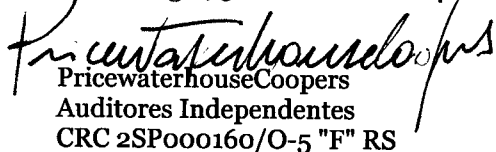
PricewaterhouseCoopers
Auditores Independentes
CRC 2SP000160/O-5 "F" RS

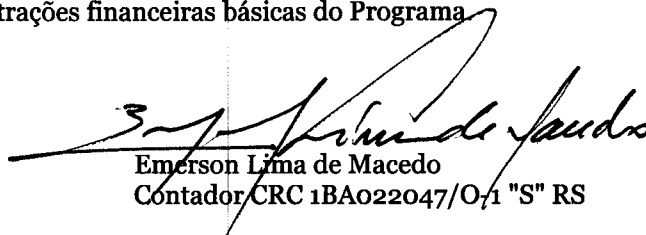
Emerson Lima de Macedo
Contador CRC 1BA022047/O-1 "S" RS

Companhia Estadual de Distribuição de Energia Elétrica S.A. - CEEF D

Demonstração das solicitações/ justificativas de desembolso em 31 de dezembro de 2013
(Em Dólares dos Estados Unidos)

Solicitação	Nº	Tipo	Data de apresentação	Valor Solicitado/ Apresentado			Data de Aprovação	Valor Aprovado			Diferença			IMS Number
				BID	LOCAL	TOTAL		BID	LOCAL	TOTAL	BID	LOCAL	TOTAL	
1		ADF	05/11/2012	10.175.178,80		10.175.178,80	15/11/2012	10.175.178,80		10.175.178,80	-	-	-	
2		DPB	12/11/2012		11.296.167,86	11.296.167,86	03/12/2012		11.296.167,86	11.296.167,86	-	-	-	
3		ADF	12/11/2012		13.086.877,02	13.086.877,02	03/12/2012		13.086.877,02	13.086.877,02	-	-	-	
4		ADF	16/12/2013		13.426.326,38	13.426.326,38			-	-		(13.426.326,38)	(13.426.326,38)	
TOTAL JUSTIFICADO (AFJ)														
TOTAL SOLICITADO (ADF / DPB)				10.175.178,80	37.809.371,26	47.984.550,06		10.175.178,80	24.383.044,88	34.558.223,68	-	(13.426.326,38)	(13.426.326,38)	

Companhia Estadual de Distribuição de Energia Elétrica S.A. - CEEF D

Demonstração das solicitações/ justificativas de desembolso em 31 de dezembro de 2013
(Em Dólares dos Estados Unidos)

CATEGORIAS DE INVESTIMENTO	ORÇAMENTO VIGENTE		Valor Desembolsado BID (*)	%	Valor AFD	%	Total	%	DESPESAS ELÉTRICAS		
	BID	AFD							BID	LOCAL	TOTAL
CUSTOS DIRETOS	\$ 128.571.910,00	\$ 75.991.975,00			\$ 10.557.937,40		\$ 10.557.937,40				
Comp. I Investimentos em alta Tensão	\$ 75.271.360,00	\$ 44.867.921,00			\$ 8.100.961,18		\$ 8.100.961,18				
Comp. II Modernização de equipamentos em alta tensão	\$ 6.591.617,00	\$ 3.849.075,00			\$ 432.100,03		\$ 432.100,03				
Comp. III Modernização de controles em média tensão	\$ 7.108.933,00	\$ 4.151.155,00			\$ 2.024.876,20		\$ 2.024.876,20				
Comp. IV Modernização dos sistemas ERP e SGC	\$ 39.600.000,00	\$ 23.123.824,00									
Comp. V Engenharia e Administração	\$ 1.984.740,00	\$ 699.491,00			\$ 2.705.487,26		\$ 2.705.487,26				
Comp. VI Contingência	-	\$ 10.766.520,00			\$ 162.901,73		\$ 162.901,73				
TOTAL	\$ 130.556.650,00	\$ 87.457.986,00			\$ 13.426.326,38		\$ 13.426.326,38				

