

## Informe Resumido

### Datos Básicos del Proyecto

Agencia Ejecutora (AE):	PREFECTURA MUNICIPAL DE FORTALEZA
Sector:	SOCIAL INVESTMENT-FAMILY, CHILHOOD, AND YOUTH
Número(s) de Préstamo:	2207/OC-BR
Etapas:	Approved
Tipo de Operación:	INV - Inversión
Operación(es) Relacionada(s):	BR-T1090, RG-T1563, RG-P1374
Subtipo de Operación:	GOM - Operación Global de Obras Múltiples

### Fondos Disponibles (US\$)

Monto Aprobado Actual:	33.066.000,00
Monto Desembolsado a la fecha:	8.588.142,90
% Desembolsado:	25,97
Saldo:	24.477.857,10

### Costo total y Fuente

BID Original:	33.066.000,00
Actual BID:	33.066.000,00
Pari-passu:	53,25
Co-financiamiento/País:	33.066.000,00
Estimado Original:	66.132.000,00
Período de Amortización (meses):	234

### Categoría de Impacto Ambiental y Social del Proyecto

### Reformulación

### Validación

Categoría de Impacto Ambiental y Social del Proyecto: B ( ) ¿El objetivo (s) del proyecto fue reformulado?

Validado por el Jefe de División: Apr 12, 2011  
Validado por Representante de País: Apr 19, 2011

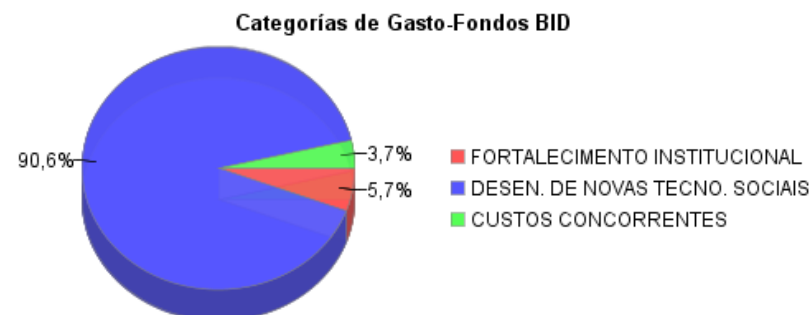
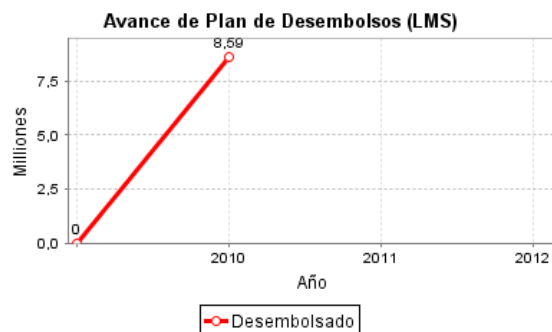
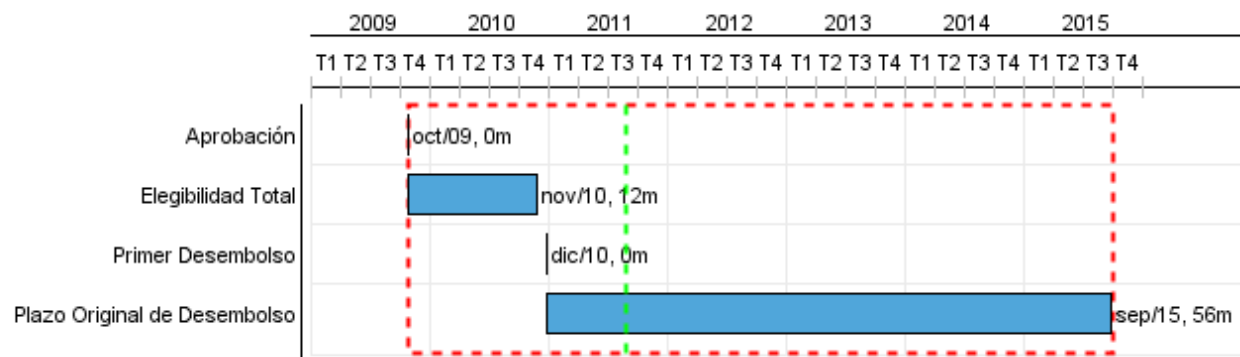

## Progreso Acumulado al 2010

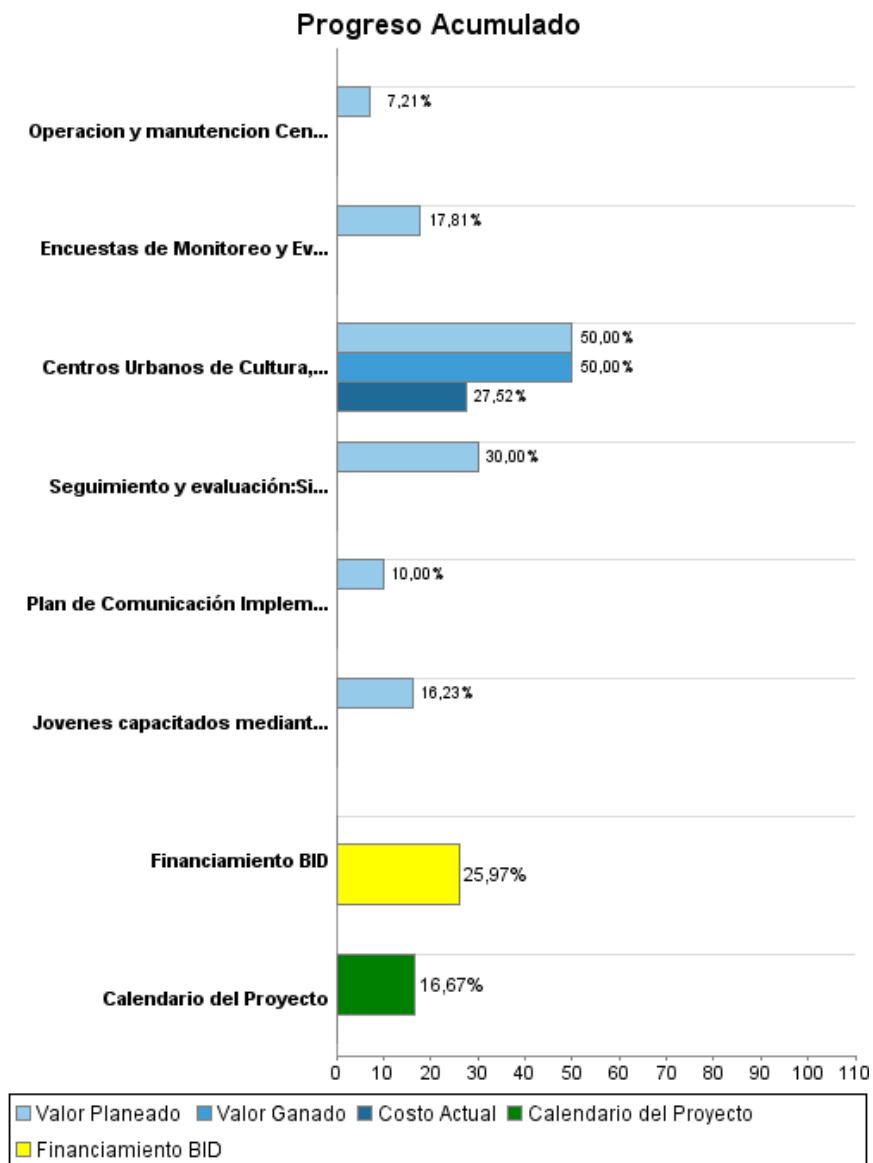

## Resultados

**Resultado:** Participación en actividades comunitarias (entre jóvenes entre 15 y 24 años de edad) aumentada

Indicador	Unidad de Medida	Línea de base	Año Línea de base		Fin de Proyecto
Participación en actividades comunitarias (entre jóvenes entre 15 y 24 años de edad)	%	22,40	2006	P A	38,00

**Resultado:** Nivel de empleo entre los jóvenes habilitados en los cursos ofrecidos por CUCAs

Indicador	Unidad de Medida	Línea de base	Año Línea de base		Fin de Proyecto
Tasa de desempleo entre los jóvenes habilitados en cursos ofrecido por Centros Urbano de Cultura y Arte, Ciencia y Deporte reducida	%	42,10	2006	P A	38,00

**Resultado:** Conocimientos de la población sobre los programas de la Prefectura para la juventud

Indicador	Unidad de Medida	Línea de base	Año Línea de base		Fin de Proyecto
Conocimientos de la población sobre los programas de la Prefectura para la juventud aumentado	%	30,00	2006	P A	80,00

## INFORME DE SEGUIMIENTO DE PROGRESO

BR-L1122 - Programa Integrado de Políticas Públicas de Juventud de Fortaleza  
2010 2º período con cierre al (31-Mar-2011)

Banco Interamericano de Desarrollo - BID

Oficina de Planificación Estratégica y Efectividad en el Desarrollo  
Última Actualización del PMR: 01/04/2011

### Productos: Progreso Físico y Financiero Anual 2010

Descripción	Unidad de medida	Físico				Financiero			
		Planeado	Actual	Unidades Acumuladas	Unidades FDP	Planeado	Actual	Costos Acumulados	Costos FDP
<b>Fortalecimiento de la Capacidad Institucional</b>									
Seguimiento y evaluación: Sistema de Información Gerencial (SIG) implantado	Sistema	1,00			6,00	150.000,00			500.000,00
Plan de Comunicación Implementado	Plan				100,00	111.400,00			1.114.000,00
Encuestas de Monitoreo y Evaluación	Encuestas	1,00			9,00	125.000,00			702.000,00
<b>Desarrollo de Nuevas Tecnologías Sociales</b>									
Jóvenes capacitados mediante proyectos innovadores	jóvenes	15.370,00			64.858,00	3.000.000,00			18.484.000,00
Centros Urbanos de Cultura, Arte, Esporte y Lazer (CUCAs) construidos y equipados	número	1,00	1,00		4,00	11.400.000,00	6.273.522,90		22.800.000,00
Operación y mantenimiento Centros Urbanos de Cultura, Arte, Esporte y Lazer (CUCAs) para la atención de jóvenes	Jóvenes atendidos	600,00			25.200,00	1.000.000,00			13.870.000,00
<b>Administración, Imprevistos y Costos Financieros</b>									
<b>TOTAL</b>						<b>15.786.400,00</b>	<b>6.273.522,90</b>		<b>57.470.000,00</b>