Fondo Multilateral de Inversiones
Miembro del Grupo BID

REPORTE DE ESTADO DEL PROYECTO

ENERO 2011 - JUNIO 2011

SECCIÓN 1: SÍNTESIS DEL PROYECTO

NOMBRE DEL PROYECTO: Desarrollo Rendición Cuentas y Transparencia en Organizaciones de Sociedad Civil

Nro. Proyecto: BR-M1055 - Nro. Operación: ATN/ME-11177-BR

Propósito: Promover a implementação e incorporação das ações de Prestação de Contas e Transparência (PCT) nas OSC no Estado do Rio Grande do Sul (RS).

País Administrador	País Beneficiario	Grupo	Subgrupo
BRASIL	BRASIL	MDF - Desarrollo y funcionamiento de mercados	CISO - Organizaciones de la sociedad civil

Agencia Ejecutora: ONG PARCEIROS VOLUNTÁRIOS

Líder equipo de diseño: Shepherd, Daniel
Líder equipo de supervisión: Brito, Luciana Botafogo

CRONOLOGÍA DE EVENTOS

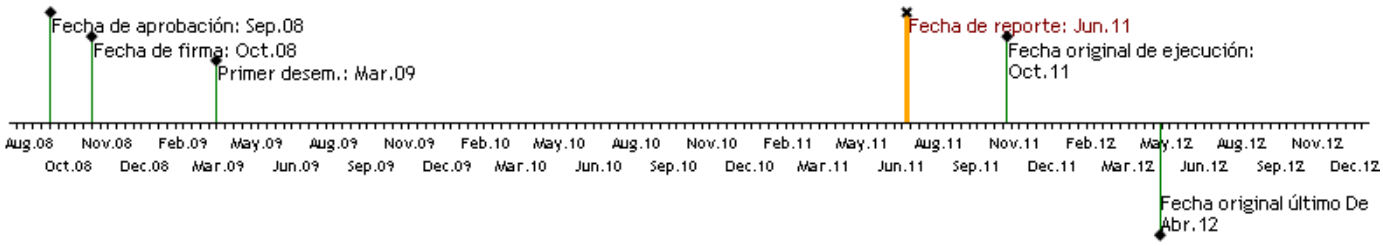

RECURSOS

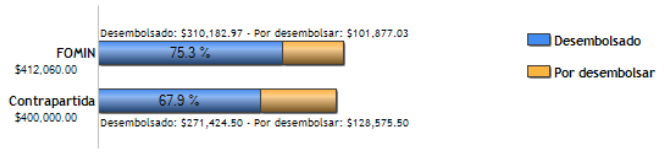

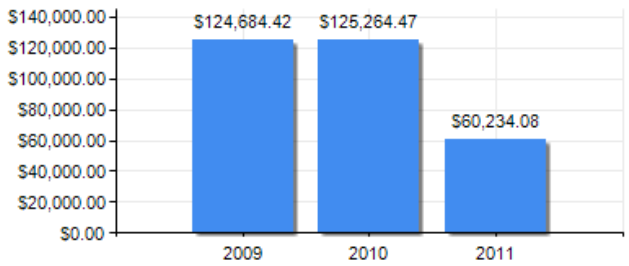

PUNTAJE DE DESEMPEÑO

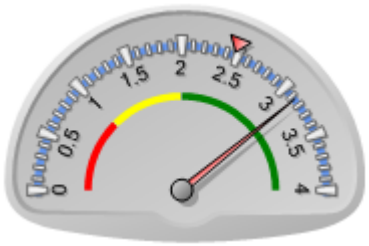

Puntaje actual: Satisfactorio: 3.138
Promedio FOMIN: 2.475

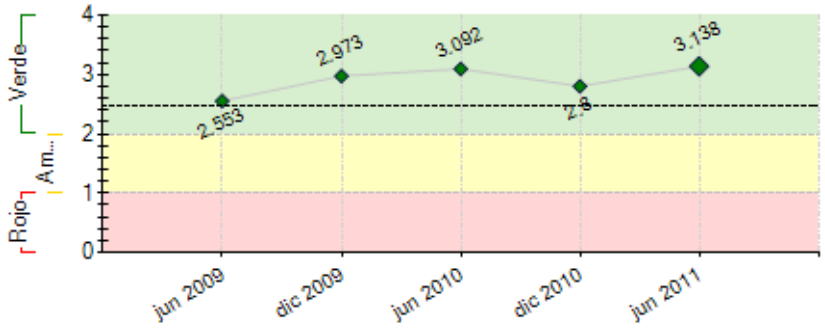

----- Promedio desempeño FOMIN

RIESGOS EXTERNOS

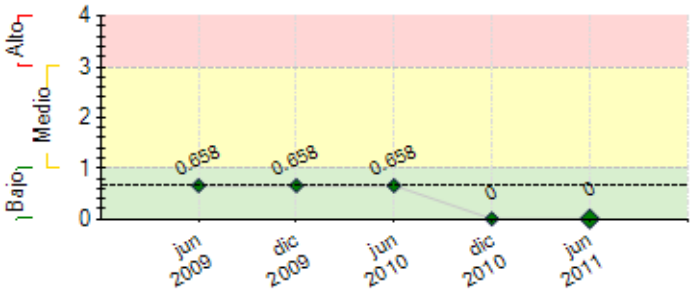

---- Promedio de riesgo FOMIN: 0.687

CAPACIDAD INSTITUCIONAL

	Riesgo
Administración Financiera:	Alto
Adquisiciones:	Alto
Capacidad Técnica:	Alto

SECCIÓN 2: DESEMPEÑO

Resumen del desempeño del proyecto desde el inicio

O Projeto tem alcançado e superado todas as metas definidas e dentro do prazo estipulado.

Em agosto de 2010 foi realizado o Seminário Ampliando Horizontes que contou coma presença de 198 pessoas representando vários segmentos da sociedade.

Em 21 de junho de 2011 foi realizado o 2º Seminário Ampliando Horizontes que contou com a participação de 147 pessoas, também representando vários segmentos da sociedade.

Ambos seminários tiveram como objetivo a apresentação dos resultados do primeiro e segundo grupo de Organizações capacitadas.

Em função da otimização de recursos e da Rede Colaborativa possibilitou-se a virtualização da metodologia (ENSINO À DISTÂNCIA) o que permitirá disseminarmos a metodologia para outras Unidades Federativas do Brasil.

Comentarios del líder de Equipo de Supervisión

De acuerdo con los comentarios de la Agencia Ejecutora
O projeto vem sendo executado dentro das expectativas, observando os prazos, metas, indicadores e resultados esperados. Considero que o resultado mais relevante obtido até o momento foi o de conseguir uma boa repercussão da metodologia não apenas entre as Organizações participantes (com adesão de 33% acima do esperado), mas também com a mobilização de diversos parceiros de governos estadual, municipal, empresas privadas e academia. O maior desafio futuro será o de expandir esta metodologia para outras regiões do país e a transposição da metodologia para meios virtuais de ensino à distância já é uma primeiro passo para conseguir a expanão do programa para outras regiões.

Resumen del desempeño del proyecto en los últimos seis meses

O Projeto Transparência previa a capacitação de duas turmas com 50 Organizações, no entanto, esta meta foi superada, totalizando a realização de três turmas com 76 Organizações capacitadas, 148 participantes, abrangendo 21 municípios do RS.

No período de agosto de 2010 a março de 2011 está sendo realizada a etapa de acompanhamento da segunda turma do Projeto.

Em setembro/outubro de 2010 foi realizada a etapa de capacitação da terceira turma do Projeto, realizada na cidade de Santa Maria

No perído de novembro de 2010 à julho de 2011 está sendo realizada a etapa de acompanhamento da terceira turma do Projeto.

Em 30 de março de 2011 foi realizada a reunião com a Rede Colaborativa com o objetivo de compartilhar os resultados alcançados

Em 21 de junho de 2011 foi realizado o Segundo Seminário Ampliando Horizontes com a participação das OSCs do segundo grupo (147 participantes)

Neste semestre deu-se início ao processo de trasnposição da metodologia para a EAD

Todas as metas definidas no Marco Lógico estão sendo atendidas dentro do previsto.

Comentarios del líder de Equipo de Supervisión

De acuerdo con los comentarios de la Agencia Ejecutora
A execução do projeto durante o primeiro semestre de 2011 ocorreu de forma tranquila e sem contratempos. Os executores tem cumprido todos os prazos e demandas do FUMIN e obtidos bons resultados em todos os aspectos: processos bem definidos, procedimentos claros e eficientes, resultados finais junto aos beneficiários sendo acompanhados sistematicamente, inclusive com o acompanhamento contínuo dos avaliadores externos.

SECCIÓN 3: INDICADORES E HITOS

		Indicadores	Línea de base	Intermedio 1	Intermedio 2	Intermedio 3	Planeado	Logrado	Estado
Propósito: Promover a implementação e incorporação das ações de Prestação de Contas e Transparência (PCT) nas OSC no Estado do Rio Grande do Sul (RS).	**P.I1**	Organizações da Sociedade Civil (OSC) participantes terão alcançado os padrões de Princípios de Prestação de Contas e Transparência (PCT).	0 Oct 2011				40 Oct 2011	40 Jun 2011	
	P.I2	Consultores continuam trabalhando com os padrões de Princípios de Prestação de Contas e Transparência	0 Oct 2008				15 Oct 2011	0 Feb 2010	
	P.I3	Novas organizações interessadas em começar a implantar os padrões de Princípios de Prestação de Contas e Transparência (PCT).	0 Oct 2008				30 Oct 2011	0 Feb 2010	
Componente 1: Desenvolvimento dos Princípios de Prestação de Contas e Transparência (PCT) para Organizações da Sociedade Civil (OSC). **Peso:** 20% **Clasificación:** Satisfactorio	**C1.I1**	Metodologia de PCT compartilhada,validada, aplicada, publicada e disponibilizada entre as OSC participantes e partes interessadas.	0 Oct 2008				50 Oct 2009	76 Oct 2010	Finalizado
Componente 2: Organizações da	**C2.I1**	Organizações da Sociedade Civil (OSC) implementando ações	0				50	76	En curso

Sociedade Civil (OSC) implementando ações de PCT. **Peso:** 50% **Clasificación:** Muy Satisfactorio		de PCT.	Oct 2008				Oct 2011	Oct 2010	
Componente 3: Fortalecimento do ambiente institucional para inclusão de Princípios de Prestação de Contas e Transparência (PCT). **Peso:** 10% **Clasificación:** Satisfactorio	**C3.I1**	Iniciativa de terceiros com critérios de PCT incorporados em seu banco de dados e/ou em sua metodologia de trabalho.	0 Oct 2008				3 Oct 2011	15 Sep 2010	Finalizado
Componente 4: Disseminação dos resultados do Projeto. **Peso:** 20% **Clasificación:** Satisfactorio	**C4.I1**	Evento de lançamento com, pelo menos, 300 participantes do setor privado, público e sociedade civil realizado.	0 Oct 2008				1 Oct 2011	3 Jun 2011	Finalizado
	C4.I2	Atores institucionais relevantes, incluindo OSC e partes interessadas, comprometidos com o melhoramento de PCT.	0 Oct 2008				120 Oct 2011	168 Oct 2010	Finalizado
	C4.I3	Sistema de monitoramento funcionando.	0 Oct 2008				1 Oct 2011	1 Ene 2010	Finalizado
	C4.I4	Web da Parceiros Voluntários com link do Projeto sendo acessado pelos interessados.	0 Oct 2008				1 Oct 2011	1 Oct 2009	Finalizado
	C4.I5	OSC adicionais, não incluindo as 50 beneficiárias diretas, informadas e sensibilizadas sobre PCT.	0 Oct 2008				500 Oct 2011	622 Ene 2011	Finalizado
	C4.I6	Líderes da sociedade civil sensibilizados com o melhoramento de PCT em suas organizações.	0 Oct 2008				800 Oct 2011		En curso
	C4.I7	Entidades e/ou empresas sensibilizadas com o melhoramento de PCT nas OSC	0 Oct 2008				100 Oct 2011		En curso
	C4.I8	Estudos de casos das OSC participantes do Projeto documentados.	0 Oct 2008				12 Oct 2011		En curso

Hitos		Planeado	Fecha de cumplimiento	Logrado	Fecha alcanzada	Estado
H0	Condiciones previas	6	Abr 2009	6	Dic 2008	Logrado
H1	Metodologia validada	1	May 2009	1	May 2009	Logrado
H2	OSC selecionadas	25	Jul 2009	76	Oct 2010	Logrado
H3	Metodologia de PCT compartilhada entre as 25 OSC participantes do primeiro grupo e partes interessadas	25	Sep 2009	31	Mar 2009	Logrado
H4	Metodologia ajustada	1	Ene 2010	1	Nov 2010	Logrado
H5	Pelo menos 15 projetos ou iniciativas sensibilizadas para incorporação de PCT em seus bancos de dados	15	Sep 2010	15	Sep 2010	Logrado
H6	[*] Casos disponibilizados na WEB	8	Feb 2011	8	Feb 2011	Logrado

[*] Indica que el hito ha sido reformulado

FACTORES CRÍTICOS QUE HAN AFECTADO EL DESEMPEÑO
[No se reportaron factores para este período]

SECCIÓN 4: RIESGOS

RIESGOS MÁS RELEVANTES QUE PUEDEN AFECTAR EL DESEMPEÑO FUTURO

	Nivel	Acción de mitigación	Responsable
1. O cenário macro-econômico, que poderia afetar as OSC, apresenta alterações relevantes.	Bajo	N/A	Agencia Ejecutora

NIVEL DE RIESGO DEL PROYECTO: Bajo **NÚMERO TOTAL DE RIESGOS:** 9 **RIESGOS VIGENTES:** 1 **RIESGOS NO VIGENTES:** 2 **RIESGOS MITIGADOS:** 6

SECCIÓN 5: SOSTENIBILIDAD

Probabilidad de que exista sostenibilidad después de terminado el proyecto: P - Probable

FACTORES CRÍTICOS QUE PUEDEN AFECTAR LA SOSTENIBILIDAD DEL PROYECTO

[No se reportaron factores para este período]

Acciones realizadas o a ser implementadas relativas a la sostenibilidad:

Como estratégia para a garantia de continuidade/sustentabilidade do Projeto envolvemos uma Rede Colaborativa que atua a nível estadual e federal, tais como: Conselho Federal de Contabilidade, Organização dos Advogados do Brasil, SEBRAE, Ministério Público, Conselho Regional de Administração, entre outros.
Com essas parcerias o Projeto passa a ser da comunidade e não mais da Organização Parceiros Voluntários e BID.
A implantação deste comitê tem se mostrado ser uma prática efetiva para a Sustentabilidade do Projeto.
Além da Rede constituída pelas instituições citadas acima, busca-se sempre a mobilização de novos voluntários para o projeto entre eles os Consultores,Contadores, Administradores , Lideranças da Comunidade, o SESC de Santa Maria e AUDISA consultoria.
Como estratégia de fortalecimento, foi realizado em 30 de março de 2011 a reunião com a Rede Colaborativa para compartilhar os resultados do projeto.
Contamos com a participação de 87 pessoas.
O principal resultado desta ação é o engajamento de todos os Parceiros envolvidos o que gera a sustentabilidade do projeto.

SECCIÓN 6: LECCIONES PRÁCTICAS

	Relativa a	Autor
1. INCORPORAÇÃO 6ª VISITA: no decorrer do projeto observou-se a necessidade de mais uma visita às Organizações Sociais participantes da 2ª e 3ª turma, que tem por objetivo fazer o fechamento do projeto juntamente com as Lideranças Sociais e os Consultores, assim como realizar o levantamento dos indicadores de resultados.	Implementation	NAHAS, JOSE ALFREDO