Fondo Multilateral de Inversiones
Miembro del Grupo BID

REPORTE DE ESTADO DEL PROYECTO

ENERO 2011 - JUNIO 2011

SECCIÓN 1: SÍNTESIS DEL PROYECTO

NOMBRE DEL PROYECTO: Empoderamiento Económico de Mujeres Viviendo con VIH/SIDA en la Bahía de Tela

Nro. Proyecto: HO-S1009 - Nro. Operación: ATN/SF-10537-HO, SP/GM-07-07-HO

Propósito:
Fortalecer la capacidad de la entidad ejecutora para proveer servicios de desarrollo empresarial y crédito orientados a MVVS, por medio de mecanismos y metodologías adecuados a las necesidades de la población meta.

País Administrador	País Beneficiario
HONDURAS	HONDURAS

Agencia Ejecutora: ORGANIZACION DE DESARROLLO EMPRESARIAL FEMENINO (ODEF)

Líder equipo de diseño:

Líder equipo de supervisión: Castillo, Fausto Tomás

CRONOLOGÍA DE EVENTOS

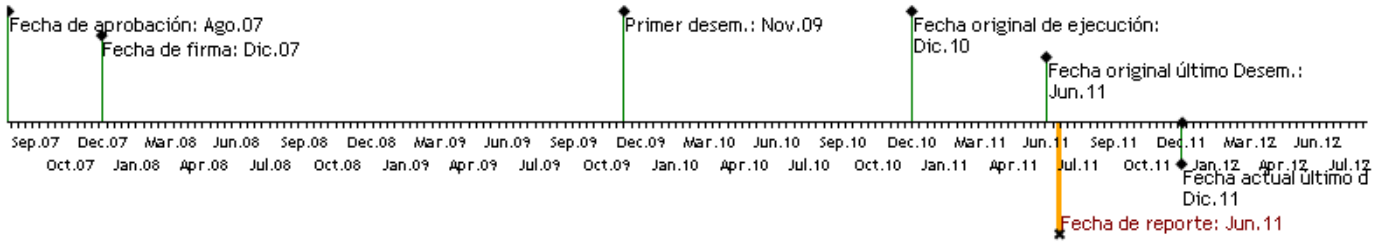

RECURSOS (EN MILES DE USD)

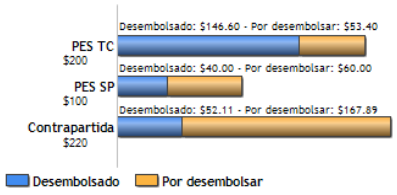

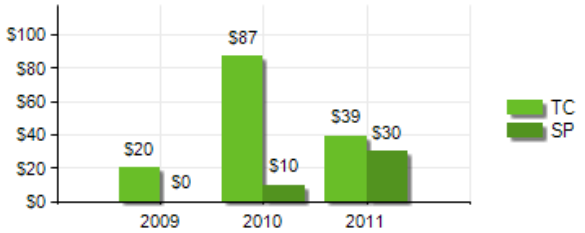

PUNTAJE DE DESEMPEÑO

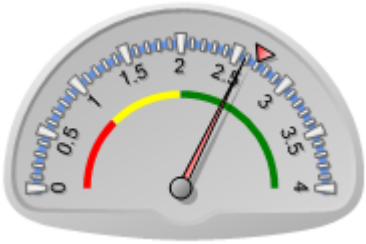

Puntaje actual: Satisfactorio: 2.587
Promedio PES: 2.698

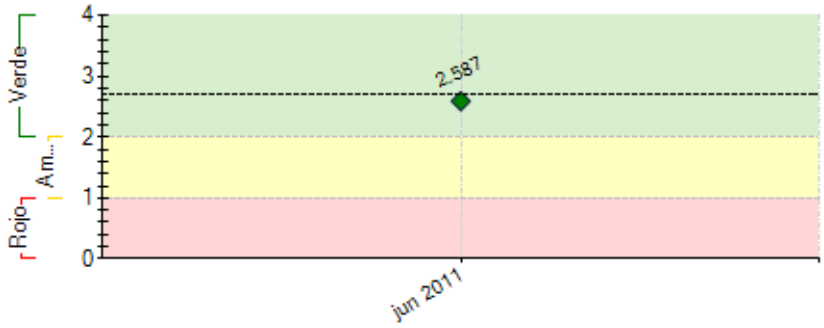

----- Promedio desempeño PES

RIESGOS EXTERNOS

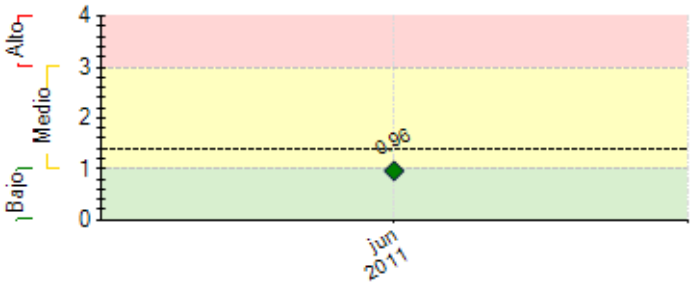

---- Promedio de riesgo PES: 1.394

CAPACIDAD INSTITUCIONAL

	Riesgo
Administración Financiera:	0
Adquisiciones:	0
Capacidad Técnica:	0

SECCIÓN 2: DESEMPEÑO

Resumen del desempeño del proyecto en los últimos seis meses

Las actividades realizadas son:

Componente de la cooperación Técnica:

Se logro impartir capacitación en Servicios de Desarrollo Empresarial, desarrollando 11 talleres (7 de comidas rápidas y 4 de bisutería) en las 4 comunidades participantes del proyecto, participando un total de 107 personas en comidas rápidas y 61 personas en Bisutería.

Componente de financiamiento No Reembolsable:
En este período se lograron otorgar 75 créditos de los cuales 26 fueron para Personas viviendo con vih/sida (PVVS), 9 para personas afectadas y 40 créditos a personas económicamente activas. Los fondos otorgados con aporte de contribución son de US$20,162 (38%) y de aporte local US$ 32,214 (62%). Los montos otorgados a las PVVS fueron de US$11,676, el monto a Personas Afectadas fue de US$2,134 y el monto a la Población Económicamente Activa es de US$38,566.

Los retrazos que se presentaron fue en el área de capacitación dirigida a los niños(as) y adolescentes debido a que las escuelas estuvieron en paro de labores por aproximadamente 2 meses, como medida adoptada fue la socialización con los(as) maestros(as) de estas capacitaciones y poder completarlas en el segundo semestre del 2011

Las metas para el próximo período son:

Capacitación sobre metodología CEFE, terapia grupal, capacitacion sobre prevensión para niños (as) y jovenes, Teatro y huertos familiares
Elaboración de Manual de abordaje a PVVS.
Monitoreo final del proyecto
Evolución y auditoria final

Comentarios del líder de Equipo de Supervisión

Parcialmente de acuerdo con los comentarios de la Agencia Ejecutora

Este es un proyecto de especial ejecución debido a la condición de sus beneficiarios y a las dificultades que enfrentan, adicionales a otras condiciones adversas con que se encuentra un alto porcentaje de la población de escasos recursos económicos de Honduras (pobreza, inseguridad, desempleo, etc). Paradójicamente, y a diferencia de los proyectos de desarrollo, quisiéramos encontrar pocos beneficiarios, para de esta forma, percibir que ésta enfermedad del VIH/SIDA no está afectando a la población. No obstante lo anterior, el diseño del proyecto consideró un importante número de personas viviendo con VIH/SIDA (PVVS) y personas afectadas como beneficiarios principales, y para el caso del acceso al crédito de este grupo de personas, las metas están considerablemente distantes de su indicador esperado. De todos los créditos otorgados, sólo el 26% corresponden a PVVS y a personas afectadas directamente tal y como lo indican el título y objetivo general del programa. Un 74% de los créditos otorgados, corresponden a personas Económicamente Activas, que si bien tienen algún tipo de relación indirecta por vivir en la misma comunidad, los porcentajes de créditos otorgados, en nuestro criterio, deberían estar incluso opuestos a los indicadores actuales. Por lo anterior, se espera en este último período de ejecución, un importante esfuerzo del organismo ejecutor para alcanzar de manera satisfactoria los beneficios principales esperados del proyecto en la proporción en que estos fueron estimados. El Banco está en la disposición de seguir apoyando y escuchando al organismo ejecutor en esta etapa final y atendiendo de manera conjunta las dificultades que se presenten.

SECCIÓN 3: INDICADORES E HITOS

		Indicadores	Línea de base	Intermedio 1	Intermedio 2	Intermedio 3	Planeado	Logrado	Estado
Propósito: Fortalecer la capacidad de la entidad ejecutora para proveer servicios de desarrollo empresarial y crédito orientados a MVVS, por medio de mecanismos y metodologías adecuados a las necesidades de la población meta.	**P.I1**	Incremento en promedio de niveles de ingresos de los beneficiarios del proyecto que reciben servicios financieros (%)	0				30	20	
							Dic 2011	Jul 2011	
	P.I2	Incremento en promedio (%) de los niveles de produccion y ventas de los beneficiarios del proyecto que reciben tanto servicios financieros como de asistencia técnica especializada	0				25	15	
							Dic 2011	Jun 2011	
Componente 1: Financiamiento No Reembolsable **Peso:** 50% **Clasificación:** Insatisfactorio	**C1.I1**	Número de Clientes PVVS Atendidos con servicios financieros (Acumulado)	0	110	220		390	44	Atrasado
				Dic 2009	Dic 2010		Dic 2011	Jun 2011	
	C1.I2	Monto de crédito desembolsado a PVVS del proyecto	0	40000	77000	136000	253000	574321	En curso
				Dic 2008	Dic 2009	Dic 2010	Dic 2011	Jun 2011	
	C1.I3	Monto de cartera total en el área del proyecto	0	471000	634000	853000	750100	1238835.76	En curso
				Dic 2008	Dic 2009	Dic 2010	Dic 2011	Jun 2011	
	C1.I4	Nivel de mora de la cartera del proyecto (%)	5				5	2.61	En curso
							Dic 2011	Jun 2011	
Componente 2: Cooperación Técnica **Peso:** 50% **Clasificación:** Satisfactorio	**C2.I1**	Porcentaje de los clientes atendidos con capacitación acceden al crédito	0				70	75	En curso
							Dic 2011	Jun 2011	
	C2.I2	Porcentaje de las PVVS que reciben financiamiento aumentan sus ingresos en al menos 30%	0				80	80	En curso
							Dic 2011	Jun 2011	
	C2.I3	Porcentaje de los clientes que reportan ser capaces de lograr sus objetivos económicos	0				80	90	En curso
							Dic 2011	Jun 2011	
	C2.I4	Porcentaje de los PVVS que conocen de los programas de crédito y sus detalles disponibles para ellos.	0				100	100	En curso
							Dic 2011	Jun 2011	
	C2.I5	% de Beneficiarios que mantienen emprendimientos económicos después de la capacitación	0	50	50		50	36	Atrasado
				Dic 2009	Dic 2010		Dic 2011	Jun 2011	
	C2.I6	ODEF Financiera desarrolla de metodologías, procesos, herramientas y personal capacitado para colocación y	0				1	1	En curso

	recuperación de crédito sen los clientes PVVS					Dic 2011	May 2010	

Hitos		Planeado	Fecha de cumplimiento	Logrado	Fecha alcanzada	Estado
H0	[*] Condiciones previas	4	Jun 2008	4	Jun 2008	Logrado
H1	Firma de convenio entre ODEF y la Asociación Enlace de Mujeres Negras de Honduras - ENMUNEH	1	Dic 2009	1	May 2011	Logrado

[*] Indica que el hito ha sido reformulado

FACTORES CRÍTICOS QUE HAN AFECTADO EL DESEMPEÑO

[X] Capacidad institucional de la Agencia Ejecutora

[X] Diseño del proyecto/Componentes

[X] Otros, cuáles?: La misa condición de de salud de los beneficiarios limita su interés para endeudarse e incluso capacitarse.

SECCIÓN 4: RIESGOS

RIESGOS MÁS RELEVANTES QUE PUEDEN AFECTAR EL DESEMPEÑO FUTURO

	Nivel	Acción de mitigación	Responsable
1. Que los beneficiarios de este proyecto no se muestren motivados para la obtencion de un credito, ya que por su condicion de PVVS consideran un riesgo adquirir compromisos crediticios, aun cuando se han realizado capacitaciones donde se da a conocer que en caso de fallecimiento el credito queda cubierto por el seguro de deuda.	Medio	Reforzamiento en las capacitacion y condiciones crediticias	Coordinador del Proyecto

NIVEL DE RIESGO DEL PROYECTO: Medio **NÚMERO TOTAL DE RIESGOS:** 3 **RIESGOS VIGENTES:** 1 **RIESGOS NO VIGENTES:** 1 **RIESGOS MITIGADOS:** 1

SECCIÓN 5: SOSTENIBILIDAD

Probabilidad de que exista sostenibilidad después de terminado el proyecto: P - Probable

FACTORES CRÍTICOS QUE PUEDEN AFECTAR LA SOSTENIBILIDAD DEL PROYECTO

Factor	Comentarios
[X] Falta de un **mercado** para los servicios y/o actividades desarrollados por el proyecto (baja capacidad de pago o demanda por tales servicios)	Poco interés de los beneficiarios finales (PVVS) en recibir crédito debido a su siuación de convivencia con la enfermedad
[X] Ausencia de un **plan de sostenibilidad** o inadecuada implementación del mismo	Dadas las dificultades encontradas hasta el momento para lograr colocar los recursos en los PVVS y afectados directamente, el ejecutor debe diseñar una estrategia efectiva en apoyo a este grupo de personas, para que tengan una opción crediticia para sus emprendimientos económicos.

Acciones realizadas o a ser implementadas relativas a la sostenibilidad:

1. La sostenibilidad del proyecto la visualizamos a nivel de cada beneficiario que ha participado en las capacitaciones del programa y que ha optado a créditos tanto del financiamiento no reembolsable (BID FOMIN) como de fondos de ODEF Financiera, estas personas tendrán acceso a este servicio una vez que finalice el proyecto. Sin embargo en relación a las personas que no han logrado establecer ningún emprendimiento, será necesario brindarle un acompañamiento a mediano plazo.
2. Al ejecutar este proyecto Piloto, las organizaciones ejecutoras han logrado obtener experiencias valiosas que les permitirá el apoyo a este tipo de iniciativas en la misma zona de influencia. ODEF Financiera continuará brindando servicios crediticios a la población beneficiariaria bajo las mismas condiciones actuales de financiamiento y sin el apoyo del BID.
3. Las capacitaciones sobre aspectos relacionados a la administración, mercadeo, educación financiera y nuevos proyectos de los clientes se continuara ofreciendo por ODEF OPD, con el financiamiento de ODEF Financiera.

SECCIÓN 6: LECCIONES PRÁCTICAS

	Relativa a	Autor
1. En este tipo de proyectos las expectativas de colocación de fondos para préstamos, debe ser mucho menor de lo que este proyecto se propuso, en vista que las dificultadas de trabajar con población con esta problemática, no solo es debido a que desconozcan sobre negocios, sino mas bien al problema de la enfermadad en si, la cual los hace muy vulnerables a tener altibajos en su salud, que influyen en la sostenibilidad de sus negocios.	Implementation	Ramírez, Nulvia
2. En la etapa de diseño de proyectos similares al de esta cooperación, debe hacerse un análisis profundo y detallado de la población beneficiaria, principalmente las personas viviendo con el VIH/SIDA y personas afectadas, tamando en cuenta que este tema es sumamente complejo por la confidencialidad con que se maneja la informacion y que el proyecto exige conocer la población objetivo.	Design	Ramírez, Nulvia
3. Cuando existen alianzas entre dos o mas organizaciones para ejecutar proyectos similares al de esta cooperación, se debe tomar en cuenta que las instituciones participantes conozcan las políticas y procedimientos exigidos por el organismo cooperante, esto en función de ser eficientes	Implementation	Ramírez, Nulvia

en los procesos.