Fondo Multilateral de Inversiones
Miembro del Grupo BID

REPORTE DE ESTADO DEL PROYECTO

JULIO 2011 - DICIEMBRE 2011

SECCIÓN 1: SÍNTESIS DEL PROYECTO

NOMBRE DEL PROYECTO: Empoderamiento Económico de Mujeres Viviendo con VIH/SIDA en la Bahía de Tela

Nro. Proyecto: HO-S1009 - Nro. Operación: ATN/SF-10537-HO, SP/GM-07-07-HO

Propósito:
Fortalecer la capacidad de la entidad ejecutora para proveer servicios de desarrollo empresarial y crédito orientados a MVVS, por medio de mecanismos y metodologías adecuados a las necesidades de la población meta.

País Administrador	País Beneficiario
HONDURAS	HONDURAS

Agencia Ejecutora: ORGANIZACION DE DESARROLLO EMPRESARIAL FEMENINO (ODEF)

Líder equipo de diseño:

Líder equipo de supervisión: Castillo, Fausto Tomás

CRONOLOGÍA DE EVENTOS

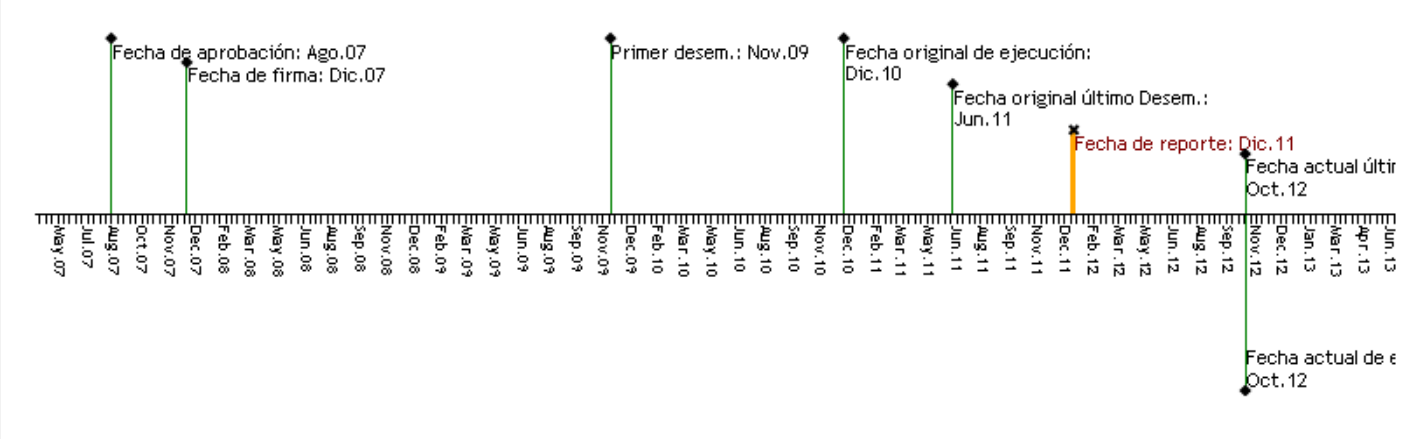

RECURSOS (EN MILES DE USD)

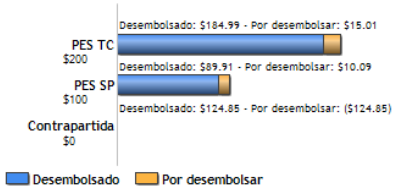

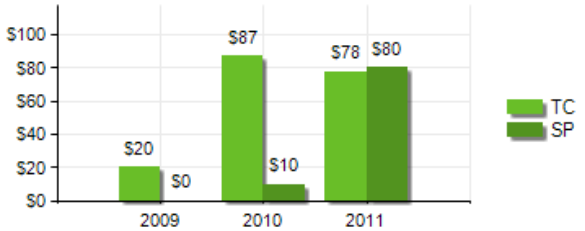

PUNTAJE DE DESEMPEÑO

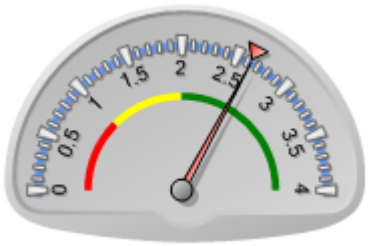

Puntaje actual: Satisfactorio: 2.635
Promedio PES: 2.628

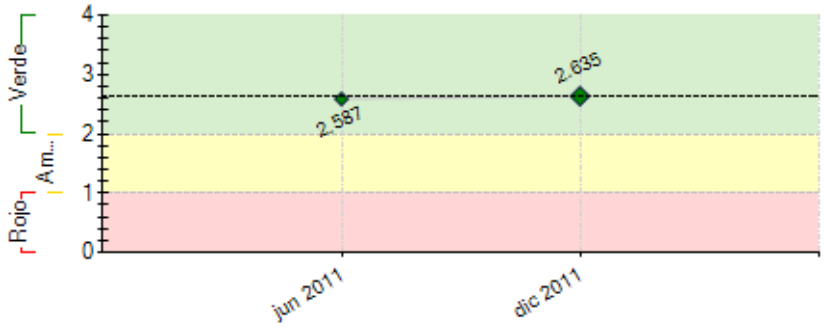

----- Promedio desempeño PES

RIESGOS EXTERNOS

CAPACIDAD INSTITUCIONAL

	Riesgo
Administración Financiera:	0
Adquisiciones:	0
Capacidad Técnica:	0

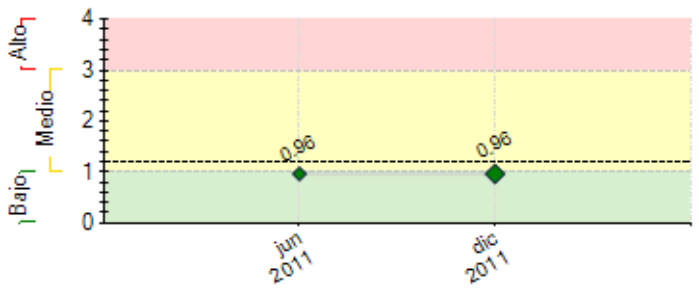

---- Promedio de riesgo PES: 1.191

SECCIÓN 2: DESEMPEÑO

Resumen del desempeño del proyecto desde el inicio

1. Logros:
Se logró impartir capacitaciones técnicas para fortalecer tanto habilidades para emprender un negocio y proveer servicios de desarrollo empresarial, así como brindar conocimientos sobre salud sexual reproductiva, autoestima, derechos de ciudadanía, el tema completo sobre el VIH/sida, a la vez se fortalecieron capacidades psicológicas a través de terapias grupales que les permitan enfrentar la enfermedad y tener una mejoría en su calidad de vida. Los préstamos acumulados a la fecha son 287, de los cuales 123 son Personas Viviendo con VIH/SIDA, 37 afectadas y 127 son población económicamente activa.
Los montos acumulados otorgados con aporte de la contribución fueron US$76,741, aporte local US$82,972.

2. Dificultades y Retrasos: Hemos contabilizado a la fecha un retraso aproximado de 1 año, (6 meses de retraso al iniciar el proyecto y 6 meses debido a la situación política suscitada en el año 2009.

3. El principal riesgo del proyecto: es la carencia de medicamentos en el sistema público, una manera de afrontarlo es la organización comunitaria de las personas beneficiarias para poder demandar dicho derecho.

4. las perspectivas futuras del proyecto medianamente optimistas ya que aun con todos los avances logrados no debemos olvidar que el proyecto no incide directamente en la salud de las personas.

5. Dar cumplimiento al POA 2012.

Comentarios del líder de Equipo de Supervisión

De acuerdo con los comentarios de la Agencia Ejecutora
El proyecto presenta retos considerables principalmente en la ejecución del componente de financiamiento a las beneficiarias, ya que muchas, debido a su situación de salud, no se motivan a emprender o asumir riesgos ni comprometer a sus familiares. Ante esta situación, la Unidad Ejecutora del Proyecto deberá promover más el uso de estos fondos para otorgar créditos, explicando bien las ventajas de los mismos y las condiciones especiales con que son otorgados. El Banco y la Institución Ejecutora deberán evaluar la pertinencia de ampliar el plazo de ejecución, con la finalidad de concretar las actividades pendientes en el componente de Cooperación Técnica y también incrementar el uso de fondos de contraparte para otorgar créditos a las personas viviendo con el VIH/SIDA y afectados directos de la zona de influencia del proyecto y otras en las que la financiera tenga presencia.

Resumen del desempeño del proyecto en los últimos seis meses

A continuación se describen las actividades realizadas en el periodo:

Componente de Cooperación Técnica:
a. Capacitación a PVVS en Metodología CEFE: Se logró capacitar a 70 mujeres y 5 hombres de 4 comunidades del proyecto.
b. Capacitación en terapia grupal (habilidades para la vida): se capacitaron a 76 mujeres y 12 hombres, los cuales forman parte de las personas viviendo con VIH/SIDA y personas afectadas.
c. Para incidir y hacer prevención en la niñez y la juventud sobre el VIH/SIDA se capacitaron 993 jóvenes y niños (542 niñas y 451 niños).

Componente de Financiamiento no Reembolsable:
En el periodo se lograron otorgar 95 créditos de los cuales 25 son PVVS, 23 son personas afectadas y 47 son PEA.
Los montos otorgados con aporte de la contribución fueron US$33,226.18 y de aporte local US$37,153.96.

Dificultades y Retrasos:
1. Disponibilidad de tiempo de las PVVS y personas afectadas para cumplir con la capacitación sobre Teatro y huertos familiares.
2. Las condiciones climatológicas, ya que las PVVS son afectadas directamente en su salud al exponerse a lluvias propias de la temporada de invierno.

Las metas para el próximo periodo son:
a. Elaboración de manual de intervención a PVVS
b. Capacitación en Teatro y Huertos
c. Giras de intercambio
d. Monitoreo final
e. Evaluación y auditoría final

Comentarios del líder de Equipo de Supervisión

De acuerdo con los comentarios de la Agencia Ejecutora
Es vista que el proyecto está entrando en la etapa final, será necesario definir el plan de sostenibilidad del mismo, que para el caso de la Cooperación Técnica, se centra en definir los esquemas de capacitación a las beneficiarias, afinar los temas abordados y sobre todo, la metodología aplicada, por tratarse de personas con requerimientos especiales o flexibles en horarios por ejemplo. Los temas de capacitación que consideren prioritarios y altamente aceptados por la comunidad, se sugiere sean impartidos desde ya en otras comunidades o que se dé seguimiento y reforzamiento a las comunidades que ya deberían ponerlos en práctica. Para el componente de financiamiento, continúa siendo necesaria la inclusión de personas viviendo con el VIH/SIDA y afectados directos con recursos del aporte local. Se

deberá también buscar alianzas con instituciones públicas o privadas a manera de llegar a un mayor número de beneficiarios utilizando créditos para actividades productivas y mejorar su nivel de vida por medio de los ingresos que se generen.

SECCIÓN 3: INDICADORES E HITOS

Propósito:

Fortalecer la capacidad de la entidad ejecutora para proveer servicios de desarrollo empresarial y crédito orientados a MVVS, por medio de mecanismos y metodologías adecuados a las necesidades de la población meta.

	Indicadores	Línea de base	Intermedio 1	Intermedio 2	Intermedio 3	Planeado	Logrado	Estado
P.I1	Incremento en promedio de niveles de ingresos de los beneficiarios del proyecto que reciben servicios financieros (%)	0				30	20	
						Dic 2011	Dic 2011	
P.I2	Incremento en promedio (%) de los niveles de produccion y ventas de los beneficiarios del proyecto que reciben tanto servicios financieros como de asistencia técnica especializada	0				25	20	
						Dic 2011	Dic 2011	

Componente 1: Financiamiento No Reembolsable

Peso: 50%

Clasificación: Insatisfactorio

C1.I1	Número de Clientes PVVS Atendidos con servicios financieros (Acumulado)	0	110	220		390	48	Atrasado
			Dic 2009	Dic 2010		Dic 2011	Dic 2011	
C1.I2	Monto de crédito desembolsado a PVVS del proyecto	0	40000	77000	136000	253000	40162	Atrasado
			Dic 2008	Dic 2009	Dic 2010	Dic 2011	Dic 2011	
C1.I3	Monto de cartera total en el área del proyecto	0	471000	634000	853000	750100	2345079	En curso
			Dic 2008	Dic 2009	Dic 2010	Dic 2011	Dic 2011	
C1.I4	Nivel de mora de la cartera del proyecto (%)	5				5	4.72	En curso
						Dic 2011	Dic 2011	

Componente 2: Cooperación Técnica

Peso: 50%

Clasificación: Satisfactorio

C2.I1	Porcentaje de los clientes atendidos con capacitación acceden al crédito	0				70	60	Atrasado
						Dic 2011	Dic 2011	
C2.I2	Porcentaje de las PVVS que reciben financiamiento aumentan sus ingresos en al menos 30%	0				80	85	En curso
						Dic 2011	Dic 2011	
C2.I3	Porcentaje de los clientes que reportan ser capaces de lograr sus objetivos económicos	0				80	90	En curso
						Dic 2011	Dic 2011	
C2.I4	Porcentaje de los PVVS que conocen de los programas de crédito y sus detalles disponibles para ellos.	0				100	100	En curso
						Dic 2011	Dic 2011	
C2.I5	% de Beneficiarios que mantienen emprendimientos económicos después de la capacitación	0	50	50		50	65	Atrasado
			Dic 2009	Dic 2010		Dic 2011	Dic 2011	
C2.I6	ODEF Financiera desarrolla de metodologías, procesos, herramientas y personal capacitado para colocación y recuperación de crédito sen los clientes PVVS	0				1	1	En curso
						Dic 2011	May 2010	

	Hitos	Planeado	Fecha de cumplimiento	Logrado	Fecha alcanzada	Estado
H0	[*] Condiciones previas	4	Jun 2008	4	Jun 2008	Logrado
H1	Firma de convenio entre ODEF y la Asociación Enlace de Mujeres Negras de Honduras - ENMUNEH	1	Dic 2009	1	May 2011	Logrado

[*] Indica que el hito ha sido reformulado

FACTORES CRÍTICOS QUE HAN AFECTADO EL DESEMPEÑO

[X] Otros, cuáles?: Condiciones de salud de las beneficiarias

SECCIÓN 4: RIESGOS

RIESGOS MÁS RELEVANTES QUE PUEDEN AFECTAR EL DESEMPEÑO FUTURO

	Nivel	Acción de mitigación	Responsable
1. Que los beneficiarios de este proyecto no se muestren motivados para la obtencion de un credito, ya que por su condicion de PVVS consideran un riesgo adquirir compromisos crediticios, aun cuando se han realizado capacitaciones donde se da a conocer que en caso de fallecimiento el credito queda cubierto por el seguro de deuda.	Medio	Reforzamiento en las capacitacion y condiciones crediticias	Coordinador del Proyecto

NIVEL DE RIESGO DEL PROYECTO: Medio **NÚMERO TOTAL DE RIESGOS:** 3 **RIESGOS VIGENTES:** 1 **RIESGOS NO VIGENTES:** 1 **RIESGOS MITIGADOS:** 1

SECCIÓN 5: SOSTENIBILIDAD

Probabilidad de que exista sostenibilidad después de terminado el proyecto: P - Probable

FACTORES CRÍTICOS QUE PUEDEN AFECTAR LA SOSTENIBILIDAD DEL PROYECTO

Factor	Comentarios
[X] Falta de un **mercado** para los servicios y/o actividades desarrollados por el proyecto (baja capacidad de pago o demanda por tales servicios)	Que los beneficiarios no tengan los ingresos esperados en sus emprendimientos.
[X] Ausencia de un **plan de sostenibilidad** o inadecuada implementación del mismo	En caso de no formularse a tiempo el plan de sostenibilidad

que incluya aporte de recursos de la institución para continuar con las actividades de la Cooperación Técnica.

Acciones realizadas o a ser implementadas relativas a la sostenibilidad:

1. Se brindó capacitación sobre metodología CEFE y terapias grupales, con el fin de fortalecer los servicios de desarrollo empresarial de las beneficiarias y además dotar de habilidades para la vida.
2. Se brindará capacitación en formación de grupos teatrales con el fin de crear microempresas que ofrezcan sus servicios al turismo propio de la zona.
3. Con el fin de contribuir a la dieta alimenticia y a la economía de cada familia, se brindará capacitación en huertos familiares así como la instalación de los mismos.

SECCIÓN 6: LECCIONES PRÁCTICAS

	Relativa a	Autor
1. Durante el diseño de proyectos con este tipo de beneficiarios, se debe hacer una línea de base tomando en cuenta una muestra considerable, y eso con el apoyo o alianza de instituciones que apoyan a los PVVS. Lo anterior se debe a que la condición o no de convivir con el VIH/SIDA no puede formar parte de las preguntas para una solicitud de crédito, y sólo se indica si el solicitante voluntariamente lo comunica.	Design	Castillo, Fausto Tomás *[FOMIN]*