Fondo Multilateral de Inversiones
Miembro del Grupo BID

# REPORTE DE ESTADO DEL PROYECTO

ENERO 2012 - JUNIO 2012

## SECCIÓN 1: SÍNTESIS DEL PROYECTO

**NOMBRE DEL PROYECTO:** Empoderamiento Económico de Mujeres Viviendo con VIH/SIDA en la Bahía de Tela

Nro. Proyecto: HO-S1009 - Nro. Operación: ATN/SF-10537-HO, SP/GM-07-07-HO

**Propósito:**
Fortalecer la capacidad de la entidad ejecutora para proveer servicios de desarrollo empresarial y crédito orientados a MVVS, por medio de mecanismos y metodologías adecuados a las necesidades de la población meta.

| País Administrador | País Beneficiario |
|---|---|
| HONDURAS | HONDURAS |

**Agencia Ejecutora:** ORGANIZACION DE DESARROLLO EMPRESARIAL FEMENINO (ODEF)

**Líder equipo de diseño:**

**Líder equipo de supervisión:** Castillo, Fausto Tomás

### CRONOLOGÍA DE EVENTOS

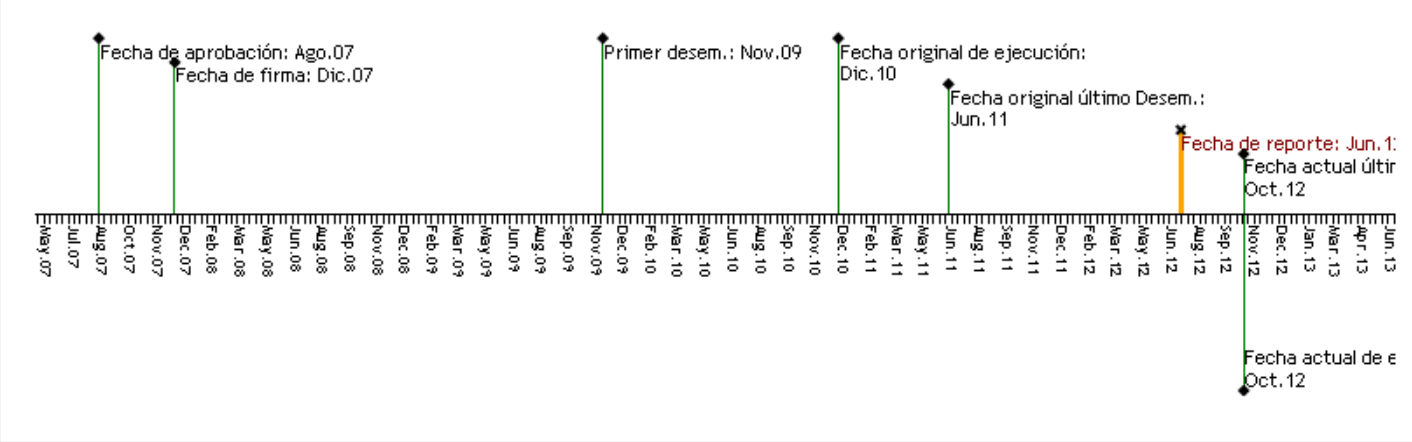


### RECURSOS (EN MILES DE USD)

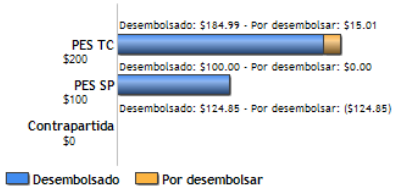

### PUNTAJE DE DESEMPEÑO

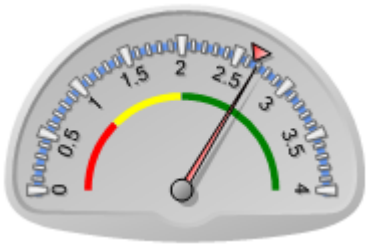


**Puntaje actual:** Satisfactorio: 2.695
**Promedio PES:** 2.654

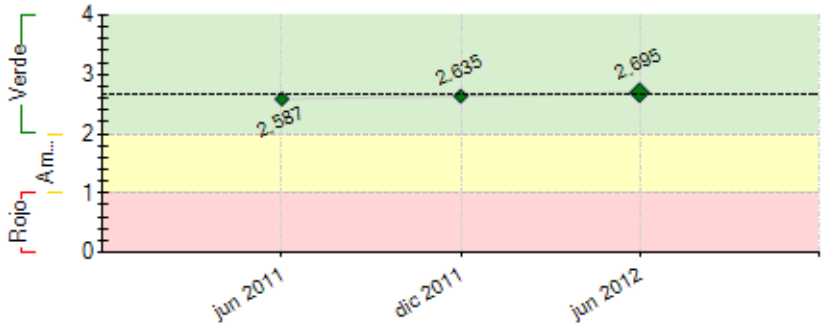


----- Promedio desempeño PES

### RIESGOS EXTERNOS

**CAPACIDAD INSTITUCIONAL**

| | Riesgo |
|---|---|
| **Administración Financiera:** | 0 |
| **Adquisiciones:** | 0 |
| **Capacidad Técnica:** | 0 |

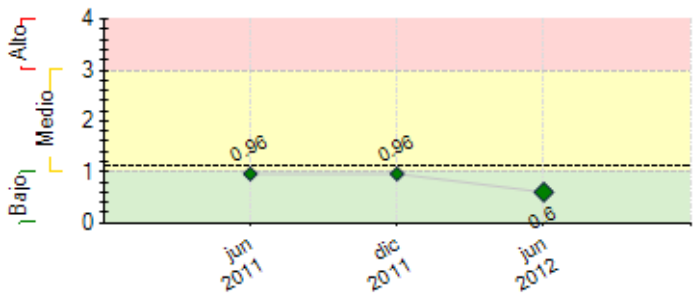


---- Promedio de riesgo PES: 1.13

## SECCIÓN 2: DESEMPEÑO

**Resumen del desempeño del proyecto desde el inicio**

Logros: Se impartieron capacitaciones técnicas para emprender negocios, así como conocimientos en salud sexual reproductiva incluyendo el VIH/SIDA, autoestima, derechos, apoyo con terapias psicológicas grupales, que les ayude a enfrentar la enfermedad con calidad de vida. Se trabajo en huertos familiares y grupos teatrales con las beneficiarias. Los préstamos a la fecha son $240,228 de los cuales $91,163 son para PVVS y Personas afectadas, otorgados con aporte de la contribución y $149,065 es población económicamente activa, otorgados con aporte local.

2. Dificultades y retrasos: En las actividades de teatro únicamente hemos trabajado con 2 de las 3 comunidades participantes, esperamos trabajar con la comunidad que falta posteriormente.

3. El principal riesgo del proyecto: Se han desarrollado actividades de generación de ingresos, así como la aceptación de la enfermedad, sin embargo las beneficiarias al ingerir los medicamentos antirretrovirales experimentan efectos secundarios que incide en la salud y estado anímico, poniendo en riesgo los resultados logrados. Se debe hacer incidencia en las instancias correspondientes a través de los grupos de auto apoyo para demandar atención médica integral (acceso a sicólogo).

4. Las perspectivas futuras: Son medianamente optimistas, las personas aún cuando el proyecto finalice, tendrán la oportunidad de continuar o iniciar sus negocios con la obtención de un crédito.

5. Dar seguimiento a las actividades de acuerdo al POA 2012.

**Comentarios del líder de Equipo de Supervisión**

De acuerdo con los comentarios de la Agencia Ejecutora
La Cooperación Técnica presenta importantes avances, muchos de los cuales han sido cumplidos satisfactoriamente; no así la operación de financiamiento, la cual presenta retos importantes y metas que cumplir especialmente con fondos de la contraparte de ODEF Financiera S.A. Al final del presente semestre se presentó al Banco una solicitud de ampliación de plazo con la finalidad de cumplir con la colocación de crédito con fondos de contraparte a personas con VIH y afectados directos. Dicha solicitud fue acompañada por el Banco y se otorgó una prórroga especial al plazo de ejecución hasta el 12 de octubre del 2012. Se amplió también el área de cobertura geográfica del proyecto, con la finalidad de atender necesidades de crédito a beneficiarios del proyecto conviviendo con la enfermedad y afectados directos en otras ciudades de la zona norte.

**Resumen del desempeño del proyecto en los últimos seis meses**

A continuación se describen las actividades realizadas en el período:

**Componente de Cooperación Técnica:**

a. Capacitación en Huertos familiares: se logró capacitar preliminarmente a un total de 152 personas en 4 comunidades.

b. Capacitación en Formación Teatral: Se impartieron capacitaciones en Triunfo de la Cruz, San Juan y Tornabe, participando 25 personas en cada comunidad.

c. Elaboración de Manual: Se logro la elaboración del manual sobre Salud sexual reproductiva y VIH/SIDA con enfoque intercultural para la población garífuna

d. Monitoreo final del proyecto: Se logró el levantamiento de información y elaboración de un documento final.

**Componente de Financiamiento No Reembolsable:**

En este período se otorgaron 88 créditos de los cuales 31 son para PVVS y personas afectadas y 57 son para población económicamente activas.

Los montos otorgados con aporte de la contribución fueron $14,422 y de aporte local $66,093.

**Dificultades y Retrasos:** Se presentan con las actividades de teatro ya que aunque se trabajo con las 3 comunidades donde existe mayor incidencia del VIH/SIDA, se ha logrado únicamente la conformación de obras teatrales en dos comunidades.

**Las metas para el próximo período:**

a. Finalizar actividades de capacitación y establecimiento de huertos familiares.

b. Finalizar la creación y montaje de obras teatrales en las 3 comunidades participantes

c. Realizar Evaluación y Auditoria final

d. Clausura de Proyecto.

**Comentarios del líder de Equipo de Supervisión**

De acuerdo con los comentarios de la Agencia Ejecutora

En el próximo semestre, es muy importante centrarse en lograr incrementar la cantidad de créditos otorgados a personas afectadas con el VIH utilizando los fondos de contraparte. Para ello será necesaria una estrategia de ODEF Financiera en la cual se contemplen alianzas institucionales e incluso en otras ciudades de la zona norte. Para la Cooperación Técnica, esta etapa final servirá para concretar el apoyo a los grupos teatrales y huertos familiares, así como el proceso de cierre del proyecto que incluye la evaluación final y PSR (Reporte de Estado del Proyecto) final. Se sugiere mucha coordinación con ODEF Financiera y ENMUNEH, para lograr cumplir los indicadores pendientes y logro del objetivo general del proyecto.

## SECCIÓN 3: INDICADORES E HITOS

| | | Indicadores | Línea de base | Intermedio 1 | Intermedio 2 | Intermedio 3 | Planeado | Logrado | Estado |
|---|---|---|---|---|---|---|---|---|---|
| **Propósito:** Fortalecer la capacidad de la entidad ejecutora para proveer servicios de desarrollo empresarial y crédito orientados a MVVS, por medio de mecanismos y metodologías adecuados a las necesidades de la población meta. | **P.I1** | Incremento en promedio de niveles de ingresos de los beneficiarios del proyecto que reciben servicios financieros (%) | 0 | | | | 30 | 32 | |
| | | | | | | | Dic 2011 | Jun 2012 | |
| | **P.I2** | Incremento en promedio (%) de los niveles de produccion y ventas de los beneficiarios del proyecto que reciben tanto servicios financieros como de asistencia técnica especializada | 0 | | | | 25 | 32 | |
| | | | | | | | Dic 2011 | Jun 2012 | |
| **Componente 1:** Financiamiento No Reembolsable **Peso:** 50% **Clasificación:** Insatisfactorio | **C1.I1** | Número de Clientes PVVS Atendidos con servicios financieros (Acumulado) | 0 | 110 | 220 | | 390 | 55 | Atrasado |
| | | | | Dic 2009 | Dic 2010 | | Dic 2011 | Jun 2012 | |
| | **C1.I2** | Monto de crédito desembolsado a PVVS del proyecto | 0 | 40000 | 77000 | 136000 | 253000 | 45173.75 | Atrasado |
| | | | | Dic 2008 | Dic 2009 | Dic 2010 | Dic 2011 | Jun 2012 | |
| | **C1.I3** | Monto de cartera total en el área del proyecto | 0 | 471000 | 634000 | 853000 | 750100 | 1408295.32 | En curso |
| | | | | Dic 2008 | Dic 2009 | Dic 2010 | Dic 2011 | Jun 2012 | |
| | **C1.I4** | Nivel de mora de la cartera del proyecto (%) | 5 | | | | 5 | 4.72 | En curso |
| | | | | | | | Dic 2011 | Jun 2012 | |
| **Componente 2:** Cooperación Técnica **Peso:** 50% **Clasificación:** Satisfactorio | **C2.I1** | Porcentaje de los clientes atendidos con capacitación acceden al crédito | 0 | | | | 70 | 60 | Atrasado |
| | | | | | | | Dic 2011 | Jun 2012 | |
| | **C2.I2** | Porcentaje de las PVVS que reciben financiamiento aumentan sus ingresos en al menos 30% | 0 | | | | 80 | 85 | En curso |
| | | | | | | | Dic 2011 | Jun 2012 | |
| | **C2.I3** | Porcentaje de los clientes que reportan ser capaces de lograr sus objetivos económicos | 0 | | | | 80 | 80 | En curso |
| | | | | | | | Dic 2011 | Jun 2012 | |
| | **C2.I4** | Porcentaje de los PVVS que conocen de los programas de crédito y sus detalles disponibles para ellos. | 0 | | | | 100 | 98 | En curso |
| | | | | | | | Dic 2011 | Jun 2012 | |
| | **C2.I5** | % de Beneficiarios que mantienen emprendimientos económicos después de la capacitación | 0 | 50 | 50 | | 50 | 45.4 | Atrasado |

| | | | Dic 2009 | Dic 2010 | | Dic 2011 | Jun 2012 | |
|---|---|---|---|---|---|---|---|---|
| **C2.I6** | ODEF Financiera desarrolla de metodologías, procesos, herramientas y personal capacitado para colocación y recuperación de crédito sen los clientes PVVS | 0 | | | | 1 | 2 | En curso |
| | | | | | | Dic 2011 | Ene 2012 | |

| Hitos | | Planeado | Fecha de cumplimiento | Logrado | Fecha alcanzada | Estado |
|---|---|---|---|---|---|---|
| **H0** | [*] Condiciones previas | 4 | Jun 2008 | 4 | Jun 2008 | Logrado |
| **H1** | Firma de convenio entre ODEF y la Asociación Enlace de Mujeres Negras de Honduras - ENMUNEH | 1 | Dic 2009 | 1 | May 2011 | Logrado |

*[*] Indica que el hito ha sido reformulado*

**FACTORES CRÍTICOS QUE HAN AFECTADO EL DESEMPEÑO**

[X] Insuficiencia de fondos de contrapartida

## SECCIÓN 4: RIESGOS

**RIESGOS MÁS RELEVANTES QUE PUEDEN AFECTAR EL DESEMPEÑO FUTURO**

| | Nivel | Acción de mitigación | Responsable |
|---|---|---|---|
| 1. Que los beneficiarios de este proyecto no se muestren motivados para la obtencion de un credito, ya que por su condicion de PVVS consideran un riesgo adquirir compromisos crediticios, aun cuando se han realizado capacitaciones donde se da a conocer que en caso de fallecimiento el credito queda cubierto por el seguro de deuda. | Medio | Reforzamiento en las capacitacion y condiciones crediticias | Coordinador del Proyecto |
| 2. Que las personas que han obtenido un financiamiento y que son líderes en los grupos de autoapoyo, realicen campaña de no pago y que producto de esto se generalice en las comunidades donde tiene influencia el proyecto. | Bajo | Realizar jornadas de sencibilizacion con la poblacion beneficiaria del proyecto, siendo apoyados por las personas que han obtenido financiamiento y que han sido ejemplares con la administracion de los mismos. | Coordinador del Proyecto |

**NIVEL DE RIESGO DEL PROYECTO:** Bajo **NÚMERO TOTAL DE RIESGOS:** 4 **RIESGOS VIGENTES:** 2 **RIESGOS NO VIGENTES:** 1 **RIESGOS MITIGADOS:** 1

## SECCIÓN 5: SOSTENIBILIDAD

**Probabilidad de que exista sostenibilidad después de terminado el proyecto:** P - Probable

**FACTORES CRÍTICOS QUE PUEDEN AFECTAR LA SOSTENIBILIDAD DEL PROYECTO**

| Factor | Comentarios |
|---|---|
| [X] Falta de **compromiso** de la agencia ejecutora para continuar o expandir los servicios y/o actividades del proyecto | Se debe evidenciar en la etapa final del proyecto, el compromiso de la agencia ejecutora para continuar con las capacitaciones y financiamiento con recursos propios a la población afectada directamente por la enfermedad. |
| [X] Falta de un **mercado** para los servicios y/o actividades desarrollados por el proyecto (baja capacidad de pago o demanda por tales servicios) | Se requiere esfuerzo adicional para educar a la población afectada por el VIH para explicarles las condiciones especiales del crédito y el constante apoyo con capacitaciones y asistencia técnica de parte de ODEF OPD. |

**Acciones realizadas o a ser implementadas relativas a la sostenibilidad:**

Comunicar a las personas beneficiarias sobre la fecha de finalización del Proyecto, así como informar sobre la continuidad en el apoyo financiero a través de créditos para sus emprendimientos económicos

## SECCIÓN 6: LECCIONES PRÁCTICAS

***[No se han agregado lecciones aprendidas todavia.]***