Fondo Multilateral de Inversiones
Miembro del Grupo BID

REPORTE DE ESTADO DEL PROYECTO

ENERO 2013 - JUNIO 2013

SECCIÓN 1: SÍNTESIS DEL PROYECTO

NOMBRE DEL PROYECTO: Desarrollo de Sistemas Regionales de Innovación en México

Nro. Proyecto: ME-M1059 - Nro. Operación: ATN/ME-12341-ME

Resultado: El propósito es contribuir al aumento de la inversión en innovación por parte de las PyMEs del Estado de México y a su colaboración con centros tecnológicos, universidades y gobiernos locales conformando el sistema estatal de innovación.

País Administrador	País Beneficiario	Grupo	Subgrupo
MÉXICO	MÉXICO	SME - Desarrollo de la pequeña y mediana empresa	PLED - Competitividad local

Agencia Ejecutora:

Líder equipo de diseño: Llisterri, Juan Jose
Líder equipo de supervisión: Bucardo, Alberto

CRONOLOGÍA DE EVENTOS

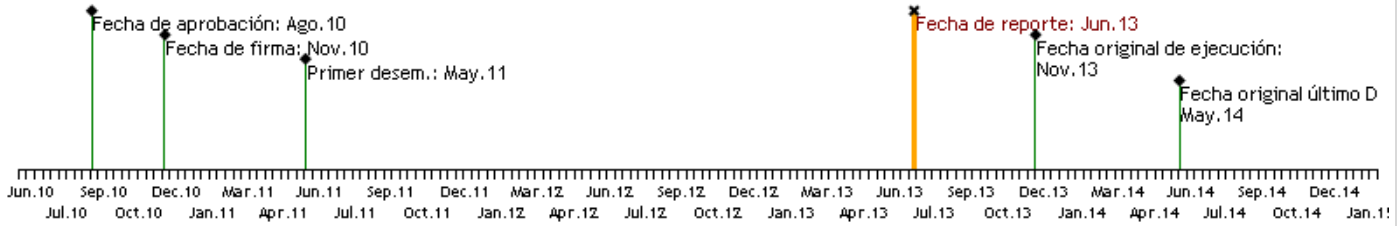

RECURSOS

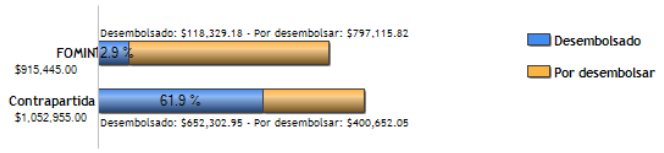

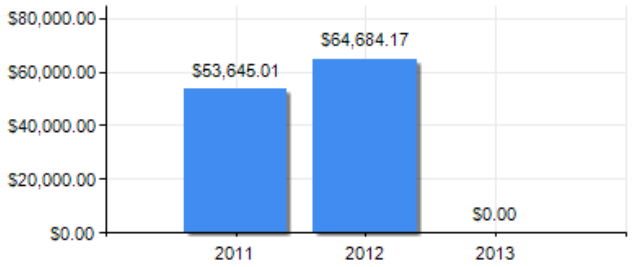

PUNTAJE DE DESEMPEÑO

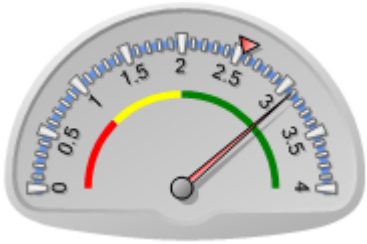

Puntaje actual: Satisfactorio: 3.093
Promedio FOMIN: 2.549

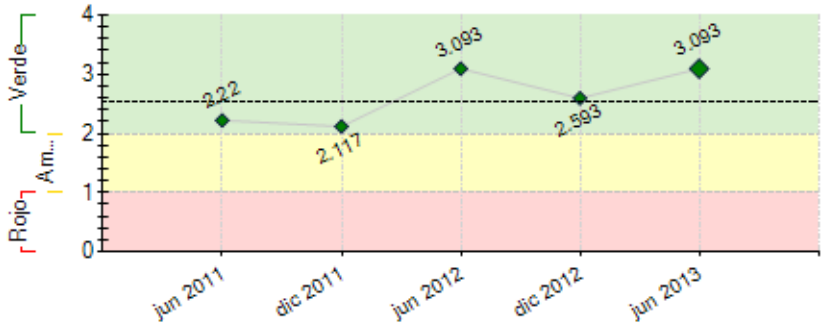

----- Promedio desempeño FOMIN

RIESGOS EXTERNOS

CAPACIDAD INSTITUCIONAL

	Riesgo
Administración Financiera:	Medio
Adquisiciones:	Bajo
Capacidad Técnica:	Bajo

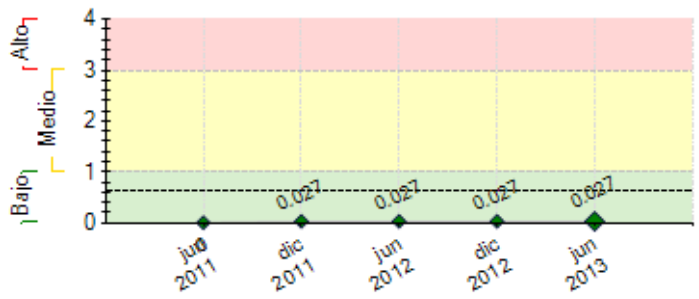

---- Promedio de riesgo FOMIN: 0.633

SECCIÓN 2: DESEMPEÑO

Resumen del desempeño del proyecto desde el inicio

Logros alcanzados
Componente I
36 eventos de interlocución realizados
5 cursos de capacitación (empresarios, academia y gobierno)
3 cuadernillos de políticas
9 agendas sectoriales, síntesis y documento de la agenda global
Revisión de SRI y AEI a nivel internacional
Presentación de la AEI ante empresarios y funcionarios públicos

Componente II
8 gestores sectoriales
Convocatoria 2012 emitida
Aportación adicional del COMECYT de 10 mdp para proyectos
Conformación de 20 redes sectoriales
Formalización de 20 proyectos colaborativos
4 gestores sectoriales para seguimiento de proyectos

Componente III
Capacitación a persona de Conacyt para asimilación de la experiencia
Documento sobre lecciones aprendidas (borrador)
Modelo para replicar la experiencia de SEI (borrador)

Dificultades y retrasos
Lograr credibilidad con el sector empresarial
Normatividad estatal compleja para la contratación de consultorías y retrasos en la ministraciones de recursos a proyectos
Diseñar proyectos en red de Pymes en el Estado de México
Autorización de la convocatoria y TR por atender la visión de varios actores
Discontinuidad de los proyectos por: falta de interés de nuevos directivos o por incumplimiento de las empresas a los convenios

Perspectivas futuras y acciones criticas
Ajustar las actividades con retraso y pendientes
Recuperación de recursos a proyectos cancelados
Eventos de difusión a estados interesados
Emisión de Convocatoria SEI2013

Comentarios del líder de Equipo de Supervisión

De acuerdo con los comentarios de la Agencia Ejecutora

Resumen del desempeño del proyecto en los últimos seis meses

Logros alcanzados
Componente I
Presentación de la AEI ante empresarios y funcionarios públicos

Componente II
4 gestores sectoriales para seguimiento de proyectos

Componente III
Documento sobre lecciones aprendidas (borrador)
Modelo para replicar la experiencia de SEI (borrador)

Dificultades y retrasos

Normatividad estatal compleja para la contratación de consultorías y retrasos en la ministraciones de recursos a proyectos
Discontinuidad de los proyectos por: falta de interés de nuevos directivos o por incumplimiento de las empresas a los convenios

Perspectivas futuras y acciones criticas
Ajustar las actividades con retraso y pendientes
Recuperación de recursos a proyectos cancelados
Eventos de difusión a estados interesados
Emisión de Convocatoria SEI2013

Comentarios del líder de Equipo de Supervisión

De acuerdo con los comentarios de la Agencia Ejecutora

SECCIÓN 3: INDICADORES E HITOS

Resultado:

El propósito es contribuir al aumento de la inversión en innovación por parte de las PyMEs del Estado de México y a su colaboración con centros tecnológicos, universidades y gobiernos locales conformando el sistema estatal de innovación.

	Indicadores	Línea de base	Intermedio 1	Intermedio 2	Intermedio 3	Planeado	Logrado	Estado
P.I1	Que las pymes participantes del programa al menos aumentan un 50% su inversión en innovación como porcentaje de sus ventas respecto del inicio del programa .	0				50	40	
						Nov 2013	Jun 2013	
P.I2	Que las pymes participantes del programa al menos aumentan en un 100% la cantidad de acuerdos de colaboración con otras entidades que conforman el SEI.	0				100	60	
						Nov 2013	Jun 2013	
C1.I1	Metodología para realizar la línea de base definida.						Si	Finalizado
						Nov 2012	Jun 2012	
C1.I2	Institucionalidad público-privada definida (o reforzada) para el diseño y aprobación de políticas y programas estatales de innovación.						Si	
						Nov 2012	Dic 2012	
C1.I3	Agenda estatal de innovación aprobada con una visión estatal que refuerce la interacción entre los actores locales.	0				1	1	
						Nov 2012	Jun 2013	
C1.I4	Profesionales formados en el diseño de políticas regionales de innovación.	0				25	148	Finalizado
						Nov 2012	Jun 2012	
C2.I1	PYMES locales asistidas en la identificación de sus retos tecnológicos	0				100	100	
						Nov 2011	Dic 2011	
C2.I2	Redes sectoriales de innovación de pymes creadas	0				2	21	
						Nov 2012	Jun 2013	
C2.I3	PYMES participan en un mínimo de 8 proyectos colectivos de innovación	0				35	41	
						Nov 2012	Ene 2013	
C3.I1	Una persona de CONACYT asimila experiencia y conocimiento de la operación	0				1	1	
						Mar 2011	Abr 2011	
C3.I2	Sistema de monitoreo y evaluación implantado	0				1	20	
						Jun 2011	Dic 2012	
C3.I3	Documento sobre lecciones aprendidas y la propuesta de modelo replicable o de difusión de mejores prácticas identificadas	0				1	40	
						Nov 2011	Dic 2012	
C3.I4	Documento de propuesta para la utilización del fondo mixto que sirva como plataforma para la replicación del modelo en otros estados.	0				1	60	
						May 2013	Jun 2013	

Componente 1: Reforzamiento Institucional para el Diseño de Planes de Innovación Estatal

Peso: 12%

Clasificación: Satisfactorio

Componente 2: Apoyo a las Inversiones de las Pymes en Innovación

Peso: 75%

Clasificación: Satisfactorio

Componente 3: Monitoreo, Sistematización y Difusión de las Experiencias del SEI

Peso: 13%

Clasificación: Satisfactorio

	Hitos	Planeado	Fecha de cumplimiento	Logrado	Fecha alcanzada	Estado
H7	Capacitación al personal asignado en CONACYT	1	Ene 2011	100	May 2011	Logrado tarde
H6	Asignación de personal en CONACYT- 1 persona	1	Mar 2011	1	Ago 2011	Logrado tarde
H1	Condiciones previas	6	May 2011	6	Mar 2011	Logrado
H3	Contratación y capacitación gestores	1	Jun 2011	5	Dic 2011	Logrado tarde
H2	50% de la actividad del componente 1 terminada para avanzar con la actividad 3 del mismo componente.	50	Nov 2011	100	Dic 2011	Logrado tarde
H4	Propuestas formuladas antes de lanzar las convocatorias	1	May 2012	30	Jun 2012	Logrado tarde
H5	Al menos 6 proyectos elegidos en el Estado de México	6	Jul 2012	20	Dic 2012	Logrado tarde
H8	Mínimo 2 talleres de diseminación en 2 Estados	2	Jul 2013	3	Dic 2012	Logrado

FACTORES CRÍTICOS QUE HAN AFECTADO EL DESEMPEÑO
[No se reportaron factores para este período]

SECCIÓN 4: RIESGOS

RIESGOS MÁS RELEVANTES QUE PUEDEN AFECTAR EL DESEMPEÑO FUTURO

	Nivel	Acción de mitigación	Responsable
1. Empresas entusiastas e instituciones	Bajo	Acciones de promocion	Project Coordinator

(académicas, centros de investigación, públicos y privadas) dispuestas a trabajar en proyectos conjuntos para promover la innovación tecnológica como pilar fundamental de su competitividad			
2. Existe interes de las empresas privadas por desarrollar proyectos innovadores con alto componente tecnologico.	Bajo	Promocion de los beneficios de la investigacion cientifica aplicada al desarrollo de tecnologias que impacten en la competitividad.	Project Guest
3. Se tiene estabilidad política, comercial y económica.	Bajo	No aplica	Project Coordinator
4. No se presentan fenómenos naturales y de salud pública que afecten directamente a la región.	Bajo	No aplica	Project Coordinator
5. Se cuentan con las condiciones favorables (políticas, económicas, culturales, sociales y académicas) para la articulación de los diferentes actores del SEI	Bajo	Desarrollo de incentivos por parte del sector publico estatal para promover la inversion de las empresas.	Project Coordinator

NIVEL DE RIESGO DEL PROYECTO: Bajo **NÚMERO TOTAL DE RIESGOS:** 5 **RIESGOS VIGENTES:** 5 **RIESGOS NO VIGENTES:** 0 **RIESGOS MITIGADOS:** 0

SECCIÓN 5: SOSTENIBILIDAD

Probabilidad de que exista sostenibilidad después de terminado el proyecto: P - Probable

FACTORES CRÍTICOS QUE PUEDEN AFECTAR LA SOSTENIBILIDAD DEL PROYECTO

[No se reportaron factores para este período]

Acciones realizadas o a ser implementadas relativas a la sostenibilidad:

Como consecuencia de la Convocatoria 2012, se creó una amplia expectativa entre las Pymes mexiquenses para participar en el programa Sistemas Estatales de Innovación, por esta razón el Comecyt decidió destinar parte de su presupuesto con el fin de apoyar a más pymes mexiquenses a través de la emisión de la Convocatoria en 2013, buncando incrementar así la inversión en innovación tecnológica.

SECCIÓN 6: LECCIONES PRÁCTICAS

	Relativa a	Autor
1. 1. Es importante llevar a cabo visitas de inspección a las empresas, para cheacar los avances del proyecto y el buen uso de los recursos. 2. La evaluación que realizan los gestores sectoriales sobre el informe técnico de los proyectos aprobados, permite identificar las desviaciones que se van presentando en relación a lo establecido en los convenios firmados. Asi mismo, realizan observaciones de mejora para el buen término del proyecto. 3. La revisión exaustiva del reporte financiero permite verificar el buen uso de los recursos ministrados. 4. La participación en foros empresariales ha permitido el acercamiento a nuevas Pymes mexiquenses interesadas en desarrollar proyectos de innovación tecnológica.	Implementation	sanchez, xochitl