

## Informe Resumido

Datos Básicos del Proyecto		Fondos Disponibles (US\$)		Costo total y Fuente	
Agencia Ejecutora (AE):	ADMINISTRACION NACIONAL DE EDUCACION PUBLICA				
Sector:	EDUCATION-SECONDARY EDUCATION				
Número(s) de Préstamo:	2480/OC-UR	Monto Aprobado Actual:	48.000.000,00	BID Original:	48.000.000,00
Etapas:	Approved	Monto Desembolsado a la fecha:	18.003.000,00	Actual BID:	48.000.000,00
Tipo de Operación:	INV - Inversión	% Desembolsado:	37,51	Pari-passu:	42,00
Operación(es) Relacionada(s):	UR-X1004, RG-P1400	Saldo:	29.997.000,00	Co-financiamiento/País:	66.500.000,00
Subtipo de Operación:	ESP - Inversión Específica			Estimado Original:	114.500.000,00
				Período de Amortización (meses):	234

Categoría de Impacto Ambiental y Social del Proyecto	Reformulación	Validación
Categoría de Impacto Ambiental y Social del Proyecto: B	( ) ¿El objetivo (s) del proyecto fue reformulado?	Validado por el Jefe de División: 25-sep-2012 Validado por Representante de País: 28-sep-2012

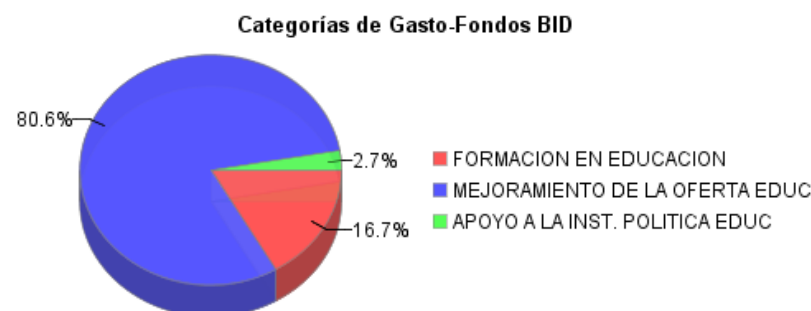
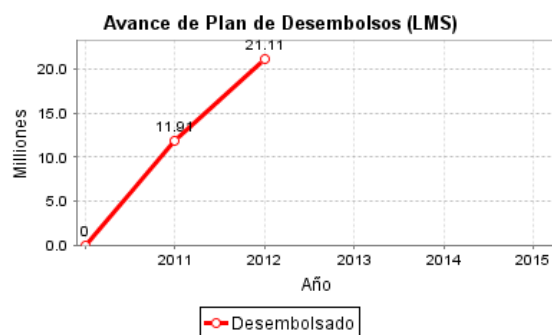
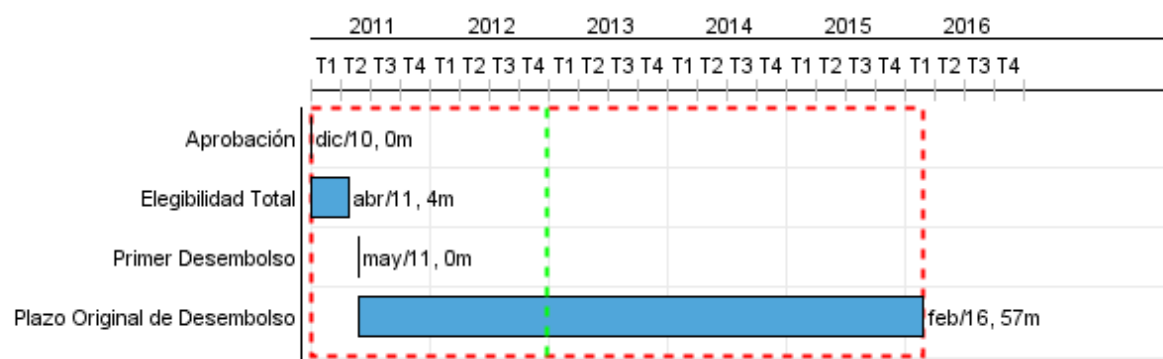

## Progreso Acumulado al 2012

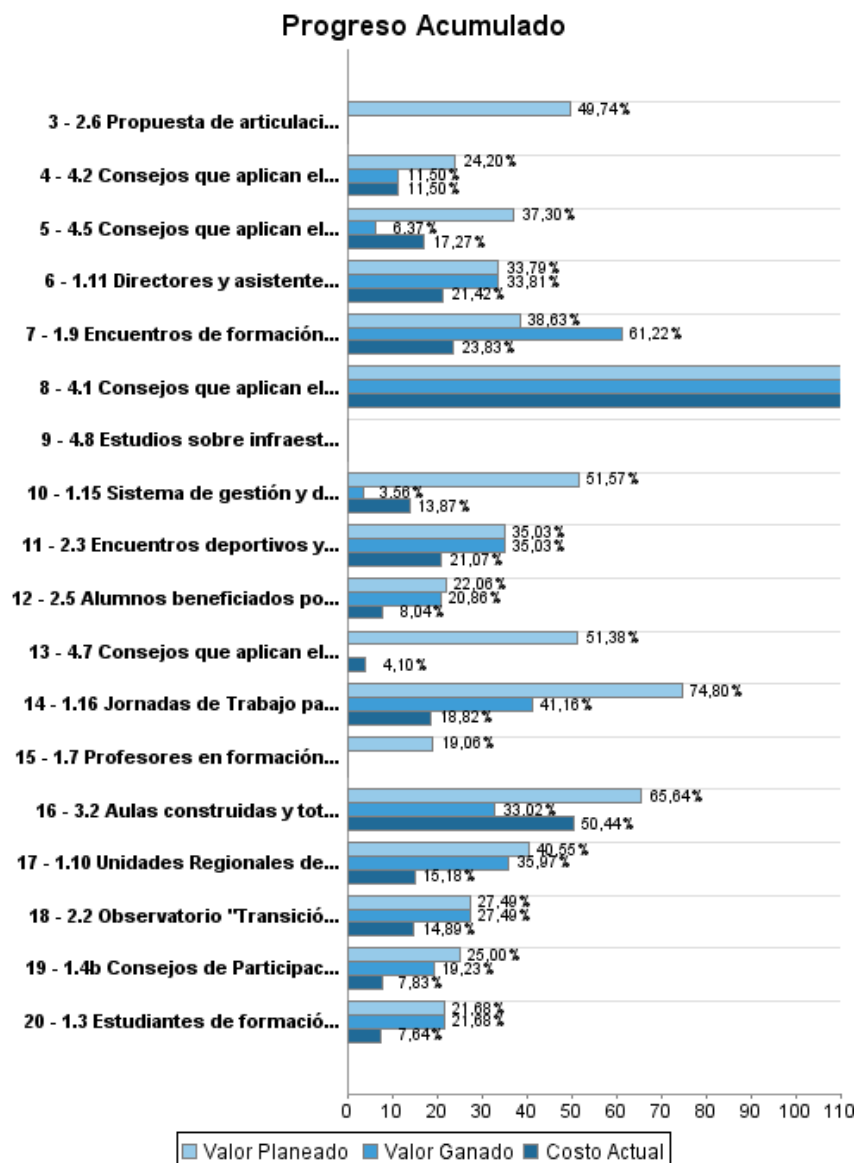

## INFORME DE SEGUIMIENTO DE PROGRESO

UR-L1050 - Programa de Apoyo a la Educación Media y Técnica y a la Formación en Educación  
2012 1º período con cierre al (30-sep-2012)

### Progreso Acumulado

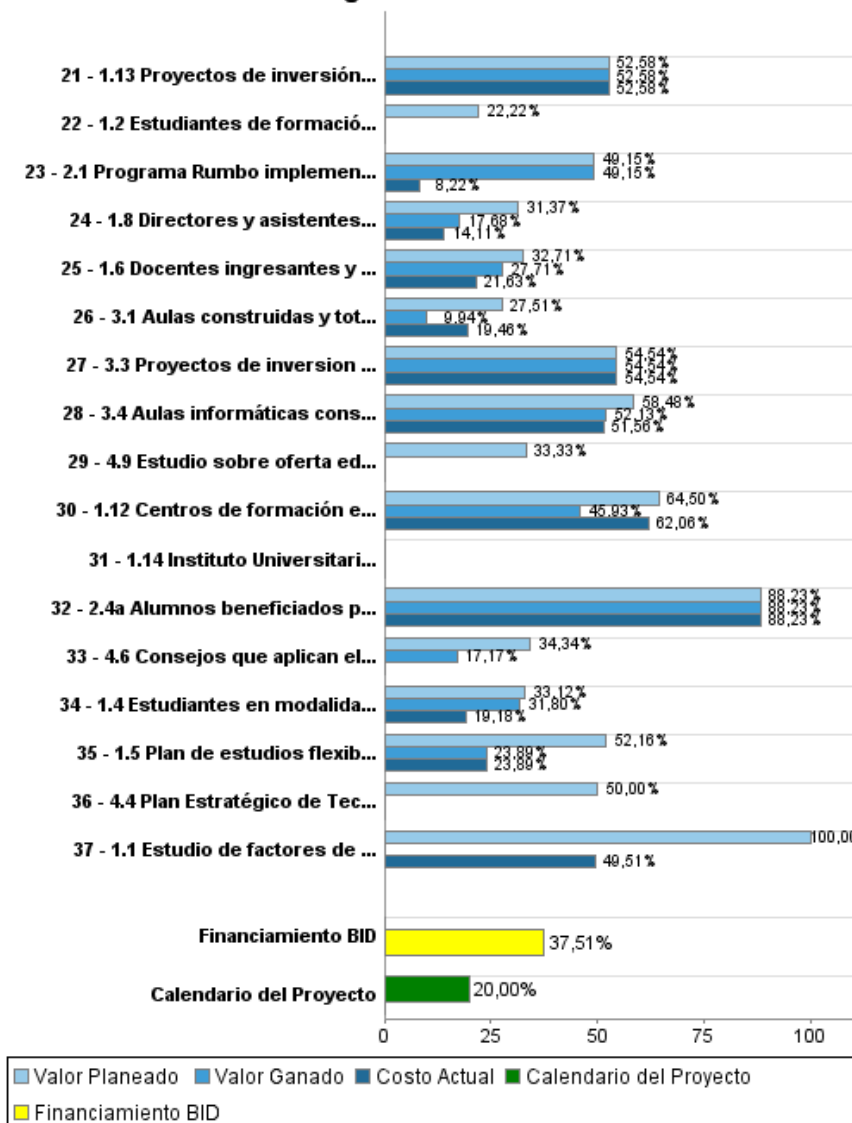

## Resultados

**Resultado:** 1- Desempeño y formación docentes mejorados.

Indicador	Unidad de Medida	Línea de base	Año Línea de base		2011	2012	2013	2014	2015	Fin de Proyecto
1.1 Docentes en el nivel medio que no cuenta con título habilitante.	%	23.00	2007	P A						18.40
1.2 Desempeño de docentes del ciclo básico titulados en comparación con docentes no titulados.	%		2010	P A						10.00
1.3 Desempeño de los docentes en escuelas rurales de 7°, 8° y 9° grado, en relación a su línea de base.	%		2010	P A						10.00

**Resultado:** 2 - Retención en la educación media básica, tanto general como técnico profesional, mejorada.

Indicador	Unidad de Medida	Línea de base	Año Línea de base		2011	2012	2013	2014	2015	Fin de Proyecto
2.1 Tasa de desvinculación de 1er grado de beneficiarios de "Liceos Abiertos".	%		2011	P A						
2.2 Tasa de repitencia de 1er grado de beneficiarios de "Liceos Abiertos".	%		2011	P A						
2.3 Tasa de desvinculación del 1er año del ciclo medio superior en alumnos beneficiados por el Proyecto Interfase.	%		2011	P A						
2.4 Tasa de repitencia del 1er año del ciclo superior en alumnos beneficiados por el Proyecto Interfase	%		2011	P A						
2.5 Alumnos beneficiarios del Programa Rumbo que se matriculan en la educación media profesional.	%		2011	P A		70.00	70.00	70.00		70.00
2.6 Alumnos beneficiarios del Programa Rumbo que se gradúan de educación media profesional.	%		2011	P A						40.00

**Resultado:** 3 - Oferta en educación media básica y tecnológica y de formación técnica profesional mejoradas

Indicador	Unidad de Medida	Línea de base	Año Línea de base		2011	2012	2013	2014	2015	Fin de Proyecto
3.1 Cupos creados en los centros educativos construidos con recursos del Programa, logran matricular alumnos y ampliar la matrícula.	%		2011	P A	80.00	80.00	80.00	80.00	80.00	80.00
3.2 Aulas (centros) que cumplen con la escala "deseable" (ver punto 1.19(i) de la Propuesta de Préstamo) para buenos aprendizajes.	%	62.00	2010	P A						68.00

**Resultado:** 4 - Procesos de gestión del sistema mejorados.

## INFORME DE SEGUIMIENTO DE PROGRESO

UR-L1050 - Programa de Apoyo a la Educación Media y Técnica y a la Formación en Educación  
2012 1º período con cierre al (30-sep-2012)

Banco Interamericano de Desarrollo - BID

Oficina de Planificación Estratégica y Efectividad en el Desarrollo

Última Actualización del PMR: 13/09/2012

Indicador	Unidad de Medida	Línea de base	Año Línea de base		2011	2012	2013	2014	2015	Fin de Proyecto
4.1 tiempo destinado a realizar liquidaciones de sueldo	días	25.00	2010	P						20.00
				A						
4.2 Tiempo promedio de preparación de entregables a Consejos Desconcentrados.	días	2.00	2010	P						1.20
				A						
4.3 Bienes con trazabilidad en la entrega.	%		2010	P						90.00
				A						
4.4 Legajos de funcionarios de ANEP automatizados.	%		2010	P						65.00
				A						

**Productos: Progreso Físico y Financiero Anual 2012**

Descripción	Unidad de medida	Físico				Financiero			
		Planeado	Actual	Unidades Acumuladas	Unidades FDP	Planeado	Actual	Costos Acumulados	Costos FDP
<b>Formación en educación</b>									
1.1 Estudio de factores de no graduación a tiempo terminado	Estudio	1,00			1,00	48.912,00	24.214,38		48.912,00
1.2 Estudiantes de formación en educación que reciben apoyo académico	alumnos	1.000,00			4.000,00	50.950,00			229.276,00
1.3 Estudiantes de formación en educación que reciben apoyo económico	alumnos	100,00	100,00		400,00	86.838,00			618.814,00
1.4 Estudiantes en modalidad semipresencial con apoyo de tutorías y guías de estudio	alumnos	2.200,00	2.061,00		8.800,00	138.126,00	46.136,85		660.009,00
1.5 Plan de estudios flexibilizado	plan				1,00	22.928,00	9.700,57		46.805,00
1.6 Docentes ingresantes y en ejercicio de escuelas rurales de 7º, 8º y 9º grado capacitados en forma permanente.	Docentes	450,00	334,00		450,00	367.771,00	157.717,55		1.896.963,00
1.7 Profesores en formación en educación formados para el uso educativo de las TICs	Docentes	200,00			800,00	24.375,00			127.854,00
1.8 Directores y asistentes capacitados en gestión y mediación	Docentes	350,00	104,00		2.000,00	27.479,00	3.121,98		141.060,00
1.9 Encuentros de formación continua de docentes de secundaria y centros unidocentes y multigrado.	encuentros	110,00	197,00		400,00	323.534,00	155.871,08		1.132.852,00
1.10 Unidades Regionales de Educación Permanente en funcionamiento.	Unidades Regionales	8,00	7,00		8,00	736.000,00	225.942,80		2.010.000,00
1.11 Directores y asistentes de centros educativos del CES y CETP capacitados anualmente.	Docentes	980,00	981,00		980,00	150.702,00	57.491,18		753.510,00
1.12 Centros de formación en educación readecuados.	centros de formación docente	3,00			8,00	992.000,00	861.630,85		5.341.000,00
1.13 Proyectos de inversión implementados por los centros de formación docente.	Proyectos de inversion				66,00				336.000,00
1.14 Instituto Universitario de Educación construido y en funcionamiento.	Centro de Formacion Docente				1,00				2.883.000,00
1.15 Sistema de gestión y digitalización de información en funcionamiento.	sistema	1,00			1,00	117.421,00	25.220,14		244.561,00
1.16 Jornadas de Trabajo para la integración de la carrera de Educador Social	Jornadas	2,00	1,00		2,00	14.400,00	2.419,14		21.400,00
1.17 Proyectos de extensión universitaria implementados.	proyectos	6,00			26,00	7.643,00			35.665,00

## INFORME DE SEGUIMIENTO DE PROGRESO

UR-L1050 - Programa de Apoyo a la Educación Media y Técnica y a la Formación en Educación  
2012 1º período con cierre al (30-sep-2012)

Banco Interamericano de Desarrollo - BID

Oficina de Planificación Estratégica y Efectividad en el Desarrollo

Última Actualización del PMR: 13/09/2012

Descripción	Unidad de medida	Físico				Financiero			
		Planeado	Actual	Unidades Acumuladas	Unidades FDP	Planeado	Actual	Costos Acumulados	Costos FDP
1.18 Otras actividades de capacitación a directores, equipos de trabajo, inspectores y docentes.	N/A					127.528,00	12.384,30		416.386,00
<b>Apoyo a la mejora del desempeño de la educación media</b>									
2.1 Programa Rumbo implementado y en funcionamiento.	programa	1,00	1,00		1,00	157.000,00	21.115,73		332.000,00
2.2 Observatorio "Transición de la escuela al trabajo" en funcionamiento.	observatorio	1,00	1,00		1,00	86.000,00	36.361,79		394.000,00
2.3 Encuentros deportivos y de integración Proyecto Pinto Deporte	encuentros deportivos y de integración	1,00	1,00		4,00	372.000,00			2.666.000,00
2.4a Alumnos beneficiados por Liceos Abiertos	Estudiantes						206.706,43		409.000,00
2.5 Alumnos beneficiados por el Proyecto Interfase.	Estudiantes	600,00	564,00		2.400,00	293.000,00	87.411,71		1.467.000,00
2.6 Propuesta de articulación entre la educación media general y tecnológica.	propuesta				1,00	97.000,00			195.000,00
1.4b Consejos de Participación instalados y en funcionamiento (incluye espacios de diálogo y estudio exploratorio).	Consejos	130,00	100,00		230,00	423.000,00	132.549,67		1.692.000,00
<b>Mejoramiento de la oferta educativa</b>									
3.1 Aulas construidas y totalmente equipadas para la educación media secundaria	aulas	79,00			210,00	7.949.000,00	4.304.021,31		45.246.000,00
3.2 Aulas construidas y totalmente equipadas para la educación media técnico profesional	aulas	44,00			117,00	7.126.000,00	3.805.906,37		21.845.000,00
3.3 Proyectos de inversión de centros educativos implementados.	proyectos				620,00				5.192.000,00
3.4 Aulas informáticas construidas, totalmente equipadas y con conectividad.	aulas informáticas	6,00	4,00		24,00	83.000,00	52.843,27		436.000,00
<b>Apoyo a la instrumentación de la política educativa</b>									
4.1 Consejos que aplican el sistema de liquidación de sueldos	consejos	4,00	3,00		5,00	90.000,00	75.533,79		282.000,00
4.2 Consejos que aplican el sistema de recursos humanos.	consejos				5,00	98.000,00	46.585,48		405.000,00
4.3 Consejos que tienen el sistema de inventarios funcionando.	consejos	5,00	4,00		5,00	120.000,00	9.519,57		332.000,00
4.4 Plan Estratégico de Tecnologías de Información actualizado.	Plan	1,00			1,00	10.000,00			20.000,00
4.5 Consejos que aplican el sistema de gestión de expedientes.	consejos	2,00			5,00	171.000,00	60.271,64		553.000,00

## INFORME DE SEGUIMIENTO DE PROGRESO

UR-L1050 - Programa de Apoyo a la Educación Media y Técnica y a la Formación en Educación  
2012 1º período con cierre al (30-sep-2012)

Banco Interamericano de Desarrollo - BID

Oficina de Planificación Estratégica y Efectividad en el Desarrollo

Última Actualización del PMR: 13/09/2012

Descripción	Unidad de medida	Físico				Financiero			
		Planeado	Actual	Unidades Acumuladas	Unidades FDP	Planeado	Actual	Costos Acumulados	Costos FDP
4.6 Consejos que aplican el sistem de gestion de resoluciones.	consejos	2,00	1,00		5,00	34.000,00			99.000,00
4.7 Consejos que aplican el sistema dinámico de relevamiento de edificios.	consejos	2,00			4,00	93.000,00	7.424,02		181.000,00
4.8 Estudios sobre infraestructura educativa e impacto en aprendizajes.	estudio				1,00				100.000,00
4.9 Estudio sobre oferta educativa para la poblacion rural.	estudio				1,00	50.000,00			150.000,00
4.10 Apoyos transversales para la implementación de mejoras y modernización de procesos de ANEP	N/A					1.155.120,00	484.885,63		6.508.577,00
4.11 Otras evaluaciones y estudios de monitoreo, medicion de impacto del programa ( incluye evaluacion intermedia y final)	N/A					9.663,00	38.456,72		1.724.807,00
4.12 Unidad de Administración del Programa	N/A					1.264.000,00	628.363,39		7.454.000,00
<b>TOTAL</b>						<b>22.917.390,00</b>	<b>11.579.807,34</b>		<b>114.627.451,00</b>